



Einwohnergemeinde **Bolligen**



# Jahresrechnung 2020

31. März 2021 / Bu

Inhaltsverzeichnis

<b>1</b>	<b>Berichterstattung</b>	<b>4</b>
1.1	Bericht	4
1.1.1	Allgemeines	4
1.1.2	Erfolgsrechnung	5
1.1.3	Spezialfinanzierungen (übergeordnete)	6
1.1.4	Spezialfinanzierungen (mit Gemeindereglement)	7
1.1.5	Investitionsrechnung	7
1.1.6	Bilanz	7
1.1.7	Nachkredite	7
<b>2</b>	<b>Eckdaten</b>	<b>8</b>
2.1	Übersicht	8
2.2	Selbstfinanzierung / Finanzierungsergebnis	9
2.3	Gestufte Erfolgsausweise	10
2.3.1	Gesamthaushalt	10
2.3.2	Allgemeiner Haushalt	11
2.3.3	Spezialfinanzierung Wasserversorgung	12
2.3.4	Spezialfinanzierung Abwasserentsorgung	13
2.3.5	Spezialfinanzierung Abfallentsorgung	14
<b>3</b>	<b>Bilanz</b>	<b>15</b>
<b>4</b>	<b>Funktionen Zusammenzug</b>	<b>16</b>
4.1	Erfolgsrechnung	16
4.1.1	Kommentar	17
4.2	Investitionsrechnung	21
<b>5</b>	<b>Sachgruppen</b>	<b>22</b>
5.1	Erfolgsrechnung	22
5.2	Investitionsrechnung	23
<b>6</b>	<b>Geldflussrechnung</b>	<b>24</b>
<b>7</b>	<b>Finanzkennzahlen</b>	<b>26</b>
7.1	Gesamthaushalt	26
7.2	Allgemeiner Haushalt	28

7.3	Spezialfinanzierung Wasserversorgung	28
7.4	Spezialfinanzierung Abwasserentsorgung	28
7.5	Spezialfinanzierung Abfallentsorgung	29
<b>8</b>	<b>Antrag der Exekutive</b>	<b>30</b>
<b>9</b>	<b>Bestätigungsbericht</b>	<b>31</b>
<b>10</b>	<b>Genehmigung der Jahresrechnung</b>	<b>32</b>
<b>11</b>	<b>Anhang</b>	<b>33</b>
11.1	Regelwerk	33
11.1.1	Angewendetes Regelwerk	33
11.1.2	Bewertung Finanzvermögen	33
11.1.3	Bewertung Verwaltungsvermögen	34
11.1.4	Aktivierungsgrenzen	34
11.1.5	Bestehendes Verwaltungsvermögen	34
11.1.6	Grundlagen der Jahresrechnung	34
11.2	Eigenkapitalnachweis	35
11.3	Rückstellungsspiegel	36
11.4	Beteiligungsspiegel	37
11.5	Gewährleistungsspiegel	39
11.6	Anlagespiegel	40
11.7	Kreditkontrolle	42
11.7.1	Verpflichtungskreditkontrolle für Investitionen	42
11.7.2	Nachkredite	43
11.8	Weitere massgebende Angaben	48
11.8.1	Werterhaltung und Einlage in die Spezialfinanzierung Werterhalt Wasserversorgung	48
11.8.2	Werterhaltung und Einlage in Spezialfinanzierung Werterhalt Abwasseranlagen	49
<b>12</b>	<b>Details zur Jahresrechnung</b>	<b>50</b>
12.1	Bilanz	51
12.2	Erfolgsrechnung nach Funktionen	61
12.3	Erfolgsrechnung nach Sachgruppen	98
12.4	Investitionsrechnung nach Funktionen	117
12.5	Investitionsrechnung nach Sachgruppen	122

# 1 Berichterstattung

## 1.1 Bericht

### 1.1.1 Allgemeines

Die Jahresrechnung 2020 wurde nach dem harmonisierten Rechnungslegungsmodell 2 (HRM2) gemäss Art. 70 des Gemeindegesetzes (GG, BSG 170.11) erstellt. Zum Einsatz gelangte das Informatiksystem ABACUS der Talus Informatik AG, Wiler bei Seedorf.

#### Ergebnisse auf einen Blick

Der Allgemeine Haushalt schliesst mit einem Ertragsüberschuss von CHF 958'040.13 ab, dieser wird vollständig in die finanzpolitische Reserve eingelegt (Art. 85 GV, Abs. 3 und 4). Beim Gesamthaushalt verbleibt ein Ertragsüberschuss von CHF 139'547.35.

Das Rechnungsergebnis ist hauptsächlich durch folgende Gründe entstanden:

- Tieferer Sachaufwand bei den Maschinen, Geräte und Fahrzeugen und beim baulichen und betrieblichen Unterhalt CHF 553'318
- Höherer Fiskalertrag durch Mehrertrag aus Sonderveranlagungen und Erbschafts- und Schenkungssteuern CHF 385'282

Das Budget 2020 rechnete beim Allgemeinen Haushalt vor der Vornahme der zusätzlichen Abschreibungen mit einem Ertragsüberschuss von CHF 512'300. Das vorliegende Ergebnis ist somit um CHF 445'740 besser.

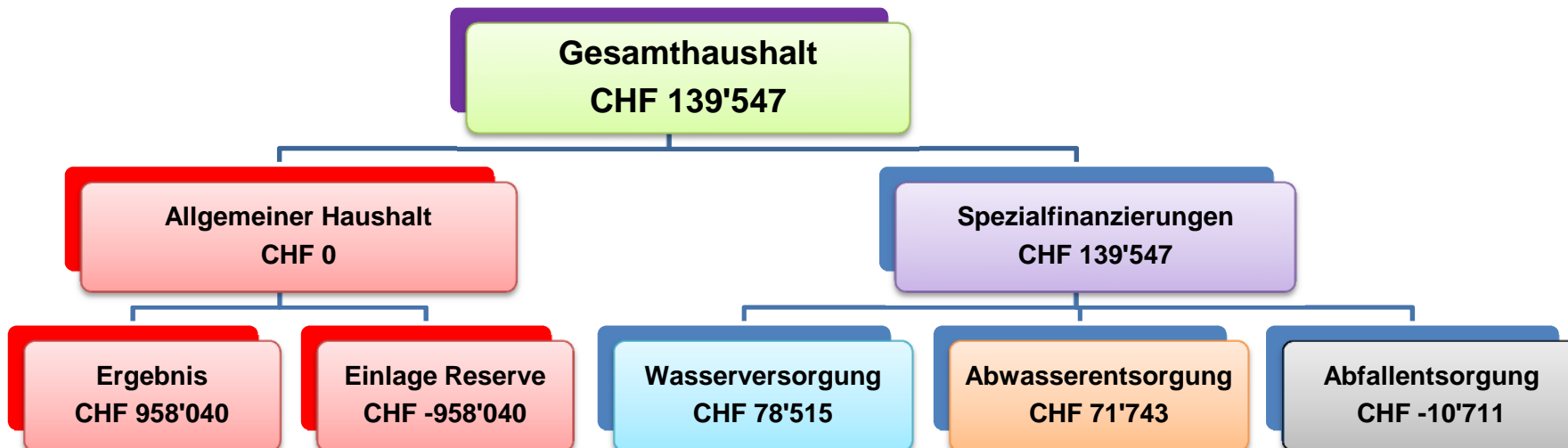

### 1.1.2 Erfolgsrechnung

#### **Ergebnis Allgemeiner Haushalt**

Der Allgemeine Haushalt schliesst nach der Einlage von CHF 958'040 in die finanzpolitische Reserve ausgeglichen ab.

Die Kommentare beziehen sich auf den Gesamthaushalt

#### **Personalaufwand**

Der Personalaufwand ist CHF 254'512 höher als budgetiert.

Grund sind verschiedene Stellenaufstockungen in der allgemeinen Verwaltung und mehr Aushilfspersonal in der Tagesschule und im Werkhof.

#### **Sachaufwand**

Der Sachaufwand ist CHF 553'318 tiefer als budgetiert.

Weniger Aufwand angefallen für Material und Waren (-83'844), nicht aktivierbare Anlagen (-109'838), Dienstleistungen und Honorare (-44'998), baulichen und betrieblichen Unterhalt (-203'681), Unterhalt von Mobilien (-35'777) und Herabsetzung der Wertberichtigung auf Forderungen (-46'976).

#### **Abschreibungen**

Die Abschreibungen auf dem «bestehenden Verwaltungsvermögen» nach Art. T2-4 Abs. 1 Ziff. 1. - 4. Übergangsbestimmungen GV betragen jährlich unverändert CHF 613'843 ab 2016 bis 2027.

Die ordentlichen Abschreibungen nach Nutzungsdauer betragen CHF 1'216'566, budgetiert waren CHF 1'308'500.

#### **Finanzaufwand**

Der Aufwand liegt um CHF 53'332 über dem Budget.

Höher ausgefallen ist der Zinsaufwand (+21'133), der Liegenschaftsaufwand Finanzvermögen (+17'979) und die Vergütungszinsen auf Steuern (+14'220).

#### **Transferaufwand**

Der Aufwand ist um CHF 20'268 tiefer als budgetiert.

Bei den «Entschädigungen an den Kanton» ist die Lehrerbesoldung (+335'651) höher ausgefallen.

Tiefer ausgefallen sind die Lastenausgleichsbeiträge an den Kanton (-61'586), die Beiträge an den Kanton für Familienzulagen und ÖV (-33'656), der Betriebsbeitrag an die Ara Worblental (-81'726), der Beitrag an den Tageselternverein (-37'420) sowie bei der Sozialhilfe die Beiträge an die gesetzliche wirtschaftliche Hilfe (-123'031).

#### **Ausserordentlicher Aufwand**

Hier handelt es sich um die zusätzlichen, systembedingten Abschreibungen nach Art. 84 GV. Im Rechnungsjahr sind CHF 958'040 angefallen.

Einwohnergemeinde Bolligen

### **Fiskalertrag**

Der Fiskalertrag ist um CHF 385'282 höher ausgefallen.

Der Ertrag bei den «Direkten Steuern natürliche Personen» ist tiefer ausgefallen (-390'718). Anders sieht es bei den «Direkten Steuern juristische Personen» aus, wo die Budgetvorgaben übertroffen wurden (+304'476). Die «übrigen direkten Steuern» haben die die Budgetvorgaben ebenfalls deutlich übertroffen (+468'299).

### **Entgelte**

Der Ertrag ist um CHF 356'307 tiefer ausgefallen als budgetiert.

Tiefer ausgefallen sind der Ertrag aus «Gebühren für Amtshandlungen» (-58'985) und die «Benützungsgebühren» (-128'244), sowie der Ertrag aus «Rück-erstattungen» (-142'280).

### **Finanzertrag**

Der Ertrag ist um CHF 43'552 höher ausgefallen als budgetiert.

Höher ausgefallen sind der Zinsertrag (+41'288) und die Wertberichtigungen der Anlagen des Finanzvermögens (+118'080). Tiefer ausgefallen ist der Liegenschaftsertrag Finanzvermögen (-120'777).

### **Transferertrag**

Der Ertrag ist um CHF 328'347 höher ausgefallen.

Enthalten sind die Entschädigungen und Beiträge des Kantons an den Kinder- und Erwachsenenschutz (KES), die Tagesschule und die Sozialhilfe sowie die Beiträge von anderen Gemeinden an die Schule und den Friedhof.

Höher ausgefallen sind die «Entschädigung von Gemeinwesen» (+123'672) und die «Beiträge von Gemeinwesen und Dritten» (+200'963).

## **1.1.3 Spezialfinanzierungen (übergeordnete)**

### **SF Wasserversorgung**

Wasserversorgung (Funktion 7101) schliesst mit einem Ertragsüberschuss von CHF 78'514.80 ab. Budgetiert war ein Ertragsüberschuss von CHF 72'600. Die Besserstellung gegenüber dem Budget beträgt CHF 5'914.80.

Das Verwaltungsvermögen beträgt CHF 4'401'572 (Konto: 14031.01 + .99).

Das Eigenkapital (Rechnungsausgleich) der SF Wasserversorgung beträgt CHF 1'436'192 (Konto: 29001.01) und SF Wasserversorgung Übertrag VV CHF 5'453'500 (Konto: 29001.02) somit total CHF 6'889'692.

Der Bestand des Werterhalts beläuft sich auf CHF 2'616'190 (Konto: 29301.01).

### **SR Abwasserentsorgung**

Die Abwasserentsorgung (Funktion 7201) schliesst mit einem Ertragsüberschuss von CHF 71'743.25 ab. Budgetiert war ein Aufwandüberschuss von CHF 39'100. Die Besserstellung gegenüber dem Budget beträgt CHF 110'843.25.

Das Verwaltungsvermögen beträgt CHF 2'418'023 (Konto: 14032.01 + .99)

Einwohnergemeinde Bolligen

Das Eigenkapital (Rechnungsausgleich) der SF Abwasserentsorgung beträgt CHF 1'610'112 (Konto: 29002.01).  
Der Bestand des Werterhalts beläuft sich auf CHF 5'347'006 (Konto: 29302.01).

### **SF Abfallentsorgung**

Die Abfallentsorgung (Funktion 7301) schliesst mit einem Aufwandüberschuss von CHF 10'710.70 ab. Budgetiert war ein Ertragsüberschuss von CHF 44'500. Die Schlechterstellung gegenüber dem Budget beträgt CHF 55'210.70.

Das Eigenkapital (Rechnungsausgleich) der SF Abfall beträgt CHF 347'554 (Konto: 29003.01).

#### **1.1.4 Spezialfinanzierungen (mit Gemeindereglement)**

Keine vorhanden

#### **1.1.5 Investitionsrechnung**

Es wurden Nettoinvestitionen von CHF 4'367'320 realisiert. Budgetiert waren Nettoinvestitionen von CHF 8'470'500. Begründung:  
Die Ausführung bei verschiedenen Projekten in den Bereichen Hochbau, Wasser und Abwasser schreiten langsamer voran als geplant.

#### **1.1.6 Bilanz**

Die Bilanzsumme beträgt per 31.12.2020 CHF 74'187'402 (Vorjahr: CHF 68'503'518). Davon beläuft sich das Finanzvermögen auf CHF 39'902'921 (Vorjahr: CHF 36'755'948); gegenüber dem Vorjahr entspricht dies einer Zunahme von CHF 3'146'973.

Das Verwaltungsvermögen beträgt per 31.12.2020 CHF 34'284'481 (Vorjahr: CHF 31'747'570), was einer Zunahme von CHF 2'536'911 entspricht.

Das Fremdkapital beträgt CHF 42'161'065 (Vorjahr: CHF 37'685'648) und hat um CHF 4'475'417 zugenommen. Das Eigenkapital (SG 29) beträgt per 31.12.2020 CHF 32'026'337 (Vorjahr: CHF 30'817'871) und hat um CHF 1'208'466 zugenommen.

Das Eigenkapital (299) des Allgemeinen Haushalts beträgt per 31.12.2020 unverändert CHF 4'243'615.75.

#### **1.1.7 Nachkredite**

Es werden nur Nachkredite von über CHF 5'000.00 aufgeführt. Insgesamt betragen die Nachkredite CHF 1'612'583.10. davon sind CHF 506'742.25 gebunden und CHF 1'105'840.85 durch Gemeinderatsbeschlüsse begründet.

Tabelle im Anhang enthalten.

## 2 Eckdaten

### 2.1 Übersicht

<b>Bezeichnung</b>	<b>Rechnung 2020</b>	<b>Budget 2020</b>	<b>Rechnung 2019</b>
Ergebnis Gesamthaushalt	<b>139'547.35</b>	<b>78'000.00</b>	<b>203'508.65</b>
Ergebnis Allgemeiner Haushalt			
Ergebnis Spezialfinanzierungen	<b>139'547.35</b>	<b>78'000.00</b>	<b>203'508.65</b>
Steuerertrag Natürliche Personen	18'017'282.10	18'408'000.00	17'477'612.20
Steuerertrag Juristische Personen	538'976.30	234'500.00	365'612.40
Liegenschaftssteuer	1'480'109.20	1'750'000.00	1'509'171.30
Nettoinvestitionen	4'367'320.25	8'470'500.00	3'636'959.85
Bestand Finanzvermögen	39'902'921.27		36'755'948.44
Bestand Verwaltungsvermögen Gesamthaushalt	34'284'480.85		31'747'570.00
Bestand Verwaltungsvermögen Allgemeiner Haushalt	27'464'885.85		25'531'684.00
Bestand Verwaltungsvermögen Spezialfinanzierungen	6'819'595.00		6'215'886.00
Fremdkapital	42'161'065.12		37'685'647.67
Eigenkapital	32'026'337.00		30'817'870.77
Reserven	8'177'205.08		7'219'164.95
Bilanzüberschuss/Bilanzfehlbetrag	4'243'615.72		4'243'615.72



**2.2 Selbstfinanzierung / Finanzierungsergebnis**

<b>Bezeichnung</b>		<b>Rechnung 2020</b>	<b>Budget 2020</b>	<b>Rechnung 2019</b>
Ergebnis Gesamthaushalt	90	139'547.35	78'000.00	203'508.65
Abschreibungen Verwaltungsvermögen	33 +	1'830'409.40	1'922'300.00	1'740'869.20
Einlagen in Fonds und Spezialfinanzierungen	35 +	716'508.00	716'500.00	733'852.45
Entnahmen aus Fonds und Spezialfinanzierungen	45 -	-111'600.05	-366'600.00	-166'582.50
Wertberichtigung Darlehen Verwaltungsvermögen	364 +			
Wertberichtigung Beteiligungen Verwaltungsvermögen	365 -			
Abschreibungen Investitionsbeiträge	366 +			
Einlagen in Eigenkapital	389 +	958'040.13	512'300.00	
Entnahmen aus Eigenkapital	489 -	-495'700.00	-495'700.00	-2'637'544.80
<b>Selbstfinanzierung</b>		<b>3'037'204.83</b>	<b>2'366'800.00</b>	<b>-125'897.00</b>
Nettoinvestitionen				
Investitionsausgaben	6900 +	4'476'162.25	8'477'000.00	3'674'259.85
Investitionseinnahmen	5900 -	108'842.00	6'500.00	37'300.00
<b>Nettoinvestitionen</b>		<b>4'367'320.25</b>	<b>8'470'500.00</b>	<b>3'636'959.85</b>
<b>Finanzierungsergebnis</b>		<b>-1'330'115.42</b>	<b>-6'103'700.00</b>	<b>-3'762'856.85</b>

## 2.3 Gestufte Erfolgsausweise

### 2.3.1 Gesamthaushalt

	Erfolgsrechnung (in CHF)	Rechnung 2020	Budget 2020	Rechnung 2019
	<b>Betrieblicher Aufwand</b>			
30	Personalaufwand	5'861'112.50	5'606'600.00	5'707'913.30
31	Sach- und übriger Betriebsaufwand	6'582'281.86	7'135'600.00	6'236'926.90
33	Abschreibungen Verwaltungsvermögen	1'830'409.40	1'922'300.00	1'740'869.20
35	Einlagen Fonds und Spezialfinanzierungen	716'508.00	716'500.00	733'852.45
36	Transferaufwand	16'545'231.48	16'565'500.00	20'740'508.00
37	Durchlaufende Beiträge	0.00	0.00	
	<b>Total Betrieblicher Aufwand</b>	<b>31'535'543.24</b>	<b>31'946'500.00</b>	<b>35'160'069.85</b>
	<b>Betrieblicher Ertrag</b>			
40	Fiskalertrag	21'689'781.95	21'304'500.00	20'347'981.85
41	Regalien und Konzessionen	308'788.75	305'000.00	352'141.90
42	Entgelte	4'995'492.92	5'351'800.00	5'145'144.60
43	Verschiedene Erträge	0.00	0.00	0.00
45	Entnahmen Fonds und Spezialfinanzierungen	111'600.05	366'600.00	166'582.50
46	Transferertrag	4'569'846.90	4'241'500.00	4'501'731.75
47	Durchlaufende Beiträge	0.00	0.00	0.00
	<b>Total Betrieblicher Ertrag</b>	<b>31'675'510.57</b>	<b>31'569'400.00</b>	<b>30'513'582.60</b>
	<b>Ergebnis aus betrieblicher Tätigkeit</b>	<b>139'967.33</b>	<b>-377'100.00</b>	<b>-4'646'487.25</b>
34	Finanzaufwand	419'931.60	366'600.00	1'670'667.85
44	Finanzertrag	881'851.75	838'300.00	3'883'118.95
	Ergebnis aus Finanzierung	461'920.15	471'700.00	2'212'451.10
	<b>Operatives Ergebnis</b>	<b>601'887.48</b>	<b>94'600.00</b>	<b>-2'434'036.15</b>
38	Ausserordentlicher Aufwand	958'040.13	512'300.00	0.00
48	Ausserordentlicher Ertrag	495'700.00	495'700.00	2'637'544.80
	Ausserordentliches Ergebnis	-462'340.13	-16'600.00	2'637'544.80
	<b>Gesamtergebnis Erfolgsrechnung</b>	<b>139'547.35</b>	<b>78'000</b>	<b>203'508.65</b>
	+ = Ertragsüberschuss / - = Aufwandüberschuss			

**2.3.2 Allgemeiner Haushalt**

	<b>Erfolgsrechnung (in CHF)</b>	<b>Rechnung 2020</b>	<b>Budget 2020</b>	<b>Rechnung 2019</b>
	<b>Betrieblicher Aufwand</b>			
30	Personalaufwand	5'684'660.20	5'445'400.00	5'522'248.05
31	Sach- und übriger Betriebsaufwand	5'136'801.06	5'761'500.00	4'882'298.02
33	Abschreibungen Verwaltungsvermögen	1'739'959.55	1'793'500.00	1'659'456.70
35	Einlagen Fonds und Spezialfinanzierungen	0.00	0.00	17'344.45
36	Transferaufwand	15'407'166.23	15'321'500.00	19'629'094.25
37	Durchlaufende Beiträge	0.00	0.00	0.00
	<b>Total Betrieblicher Aufwand</b>	<b>27'968'587.04</b>	<b>28'321'900.00</b>	<b>31'710'441.47</b>
	<b>Betrieblicher Ertrag</b>			
40	Fiskalertrag	21'689'781.95	21'304'500.00	20'347'981.85
41	Regalien und Konzessionen	308'788.75	305'000.00	352'141.90
42	Entgelte	2'015'027.72	2'505'800.00	2'264'580.07
43	Verschiedene Erträge	0.00	0.00	0.00
45	Entnahmen Fonds und Spezialfinanzierungen	21'150.20	117'800.00	85'170.00
46	Transferertrag	4'557'646.90	4'236'900.00	4'453'631.75
47	Durchlaufende Beiträge	0.00	0.00	0.00
	<b>Total Betrieblicher Ertrag</b>	<b>28'592'395.52</b>	<b>28'470'000.00</b>	<b>27'503'505.57</b>
	<b>Ergebnis aus betrieblicher Tätigkeit</b>	<b>623'808.48</b>	<b>148'100.00</b>	<b>-4'206'935.90</b>
34	Finanzaufwand	419'931.60	366'600.00	1'670'667.85
44	Finanzertrag	754'163.25	730'800.00	3'735'758.95
	Ergebnis aus Finanzierung	334'231.65	364'200.00	2'065'091.10
	<b>Operatives Ergebnis</b>	<b>958'040.13</b>	<b>512'300.00</b>	<b>-2'141'844.80</b>
38	Ausserordentlicher Aufwand	958'040.13	512'300.00	0.00
48	Ausserordentlicher Ertrag	0.00	0.00	2'141'844.80
	Ausserordentliches Ergebnis	-948'040.13	-512'300.00	2'141'844.80
	<b>Gesamtergebnis Erfolgsrechnung</b>	<b>0.00</b>	<b>0.00</b>	<b>0.00</b>
	+ = Ertragsüberschuss / - = Aufwandüberschuss			

**2.3.3 Spezialfinanzierung Wasserversorgung**

	<b>Erfolgsrechnung (in CHF)</b>	<b>Rechnung 2020</b>	<b>Budget 2020</b>	<b>Rechnung 2019</b>
	<b>Betrieblicher Aufwand</b>			
30	Personalaufwand	175'130.80	158'400.00	184'341.15
31	Sach- und übriger Betriebsaufwand	812'720.00	760'100.00	698'823.10
33	Abschreibungen Verwaltungsvermögen	58'210.40	80'800.00	52'659.45
35	Einlagen Fonds und Spezialfinanzierungen	456'438.00	456'400.00	456'438.00
36	Transferaufwand	49'405.00	53'000.00	46'600.00
37	Durchlaufende Beiträge	0.00	0.00	0.00
	<b>Total Betrieblicher Aufwand</b>	<b>1'551'904.20</b>	<b>1'508'700.00</b>	<b>1'438'861.70</b>
	<b>Betrieblicher Ertrag</b>			
40	Fiskalertrag			0.00
41	Regalien und Konzessionen			0.00
42	Entgelte	1'005'520.10	945'000.00	981'010.55
43	Verschiedene Erträge			0.00
45	Entnahmen Fonds und Spezialfinanzierungen	58'210.40	80'800.00	52'659.45
46	Transferertrag	12'200.00	4'600.00	16'100.00
47	Durchlaufende Beiträge			0.00
	<b>Total Betrieblicher Ertrag</b>	<b>1'075'930.50</b>	<b>1'030'400.00</b>	<b>1'049'770.00</b>
	<b>Ergebnis aus betrieblicher Tätigkeit</b>	<b>-475'973.70</b>	<b>-478'300.00</b>	<b>-389'091.70</b>
34	Finanzaufwand			0.00
44	Finanzertrag	58'788.50	55'200.00	74'399.00
	Ergebnis aus Finanzierung	58'788.50	55'200.00	74'399.00
	<b>Operatives Ergebnis</b>	<b>-417'185.20</b>	<b>-423'100.00</b>	<b>-314'692.70</b>
38	Ausserordentlicher Aufwand			0.00
48	Ausserordentlicher Ertrag	495'700.00	495'700.00	495'700.00
	Ausserordentliches Ergebnis	495'700.00	495'700.00	495'700.00
	<b>Gesamtergebnis Erfolgsrechnung</b>	<b>78'514.80</b>	<b>72'600.00</b>	<b>181'007.30</b>
	+ = Ertragsüberschuss / - = Aufwandüberschuss			

**2.3.4 Spezialfinanzierung Abwasserentsorgung**

	<b>Erfolgsrechnung (in CHF)</b>	<b>Rechnung 2020</b>	<b>Budget 2020</b>	<b>Rechnung 2019</b>
	<b>Betrieblicher Aufwand</b>			
30	Personalaufwand	0.00	1'000.00	0.00
31	Sach- und übriger Betriebsaufwand	273'774.75	247'000.00	288'600.70
33	Abschreibungen Verwaltungsvermögen	32'239.45	48'000.00	28'753.05
35	Einlagen Fonds und Spezialfinanzierungen	260'070.00	260'100.00	260'070.00
36	Transferaufwand	688'049.35	819'000.00	701'826.70
37	Durchlaufende Beiträge	0.00	0.00	0.00
	<b>Total Betrieblicher Aufwand</b>	<b>1'254'133.55</b>	<b>1'375'100.00</b>	<b>1'279'250.45</b>
	<b>Betrieblicher Ertrag</b>			
40	Fiskalertrag	0.00	0.00	0.00
41	Regalien und Konzessionen	0.00	0.00	0.00
42	Entgelte	1'228'337.35	1'120'000.00	1'112'467.95
43	Verschiedene Erträge	0.00	0.00	0.00
45	Entnahmen Fonds und Spezialfinanzierungen	32'239.45	168'000.00	28'753.05
46	Transferertrag	0.00	0.00	32'000.00
47	Durchlaufende Beiträge	0.00	0.00	0.00
	<b>Total Betrieblicher Ertrag</b>	<b>1'260'576.80</b>	<b>1'288'000.00</b>	<b>1'173'221.00</b>
	<b>Ergebnis aus betrieblicher Tätigkeit</b>	<b>6'443.25</b>	<b>-87'100.00</b>	<b>-106'029.45</b>
34	Finanzaufwand			0.00
44	Finanzertrag	65'300.00	48'000.00	68'488.00
	Ergebnis aus Finanzierung	65'300.00	48'000.00	68'488.00
	<b>Operatives Ergebnis</b>	<b>71'743.25</b>	<b>-39'100.00</b>	<b>-37'541.45</b>
38	Ausserordentlicher Aufwand			0.00
48	Ausserordentlicher Ertrag			0.00
	Ausserordentliches Ergebnis			0.00
	<b>Gesamtergebnis Erfolgsrechnung</b>	<b>71'743.25</b>	<b>-39'100.00</b>	<b>-37'541.45</b>
	+ = Ertragsüberschuss / - = Aufwandüberschuss			

**2.3.5 Spezialfinanzierung Abfallentsorgung**

	<b>Erfolgsrechnung (in CHF)</b>	<b>Rechnung 2020</b>	<b>Budget 2020</b>	<b>Rechnung 2019</b>
	<b>Betrieblicher Aufwand</b>			
30	Personalaufwand	1'321.50	1'800.00	1'326.60
31	Sach- und übriger Betriebsaufwand	358'986.05	367'000.00	344'542.31
33	Abschreibungen Verwaltungsvermögen	0.00	0.00	0.00
35	Einlagen Fonds und Spezialfinanzierungen	0.00	0.00	0.00
36	Transferaufwand	400'610.90	372'000.00	367'307.00
37	Durchlaufende Beiträge	0.00	0.00	0.00
	<b>Total Betrieblicher Aufwand</b>	<b>760'918.45</b>	<b>740'800.00</b>	<b>713'175.91</b>
	<b>Betrieblicher Ertrag</b>			
40	Fiskalertrag	0.00	0.00	0.00
41	Regalien und Konzessionen	0.00	0.00	0.00
42	Entgelte	746'607.75	781'000.00	787'086.03
43	Verschiedene Erträge	0.00	0.00	0.00
45	Entnahmen Fonds und Spezialfinanzierungen	0.00	0.00	0.00
46	Transferertrag	0.00	0.00	0.00
47	Durchlaufende Beiträge	0.00	0.00	0.00
	<b>Total Betrieblicher Ertrag</b>	<b>746'607.75</b>	<b>781'000.00</b>	<b>787'086.03</b>
	<b>Ergebnis aus betrieblicher Tätigkeit</b>	<b>-14'310.70</b>	<b>40'200.00</b>	<b>55'569.80</b>
34	Finanzaufwand	0.00	0.00	0.00
44	Finanzertrag	3'600.00	4'300.00	4'473.00
	Ergebnis aus Finanzierung	3'600.00	4'300.00	4'473.00
	<b>Operatives Ergebnis</b>	<b>-10'710.70</b>	<b>44'500.00</b>	<b>60'042.80</b>
38	Ausserordentlicher Aufwand	0.00	0.00	0.00
48	Ausserordentlicher Ertrag	0.00	0.00	0.00
	Ausserordentliches Ergebnis	0.00	0.00	0.00
	<b>Gesamtergebnis Erfolgsrechnung</b>	<b>-10'710.700</b>	<b>44'500.00</b>	<b>60'042.80</b>
	+ = Ertragsüberschuss / - = Aufwandüberschuss			

### 3 Bilanz

		<b>Bestand 1.1.</b>	<b>Zuwachs</b>	<b>Abgang</b>	<b>Bestand 31.12.</b>
<b>1</b>	<b>Aktiven</b>	<b>68'503'518.44</b>	<b>114'677'394.35</b>	<b>108'993'510.67</b>	<b>74'187'402.12</b>
<b>10</b>	<b>Finanzvermögen</b>	<b>36'755'948.44</b>	<b>110'201'232.10</b>	<b>107'054'259.27</b>	<b>39'902'921.27</b>
100	Flüssige Mittel und kurzfristige Geldanlagen	2'951'756.38	51'995'940.58	47'690'121.87	7'257'575.09
101	Forderungen	8'979'076.76	57'757'045.77	58'963'210.10	7'772'912.43
104	Aktive Rechnungsabgrenzungen	301'063.60	294'293.60	301'063.60	294'293.60
106	Vorräte und angefangenen Arbeiten	84'863.70	20'872.15	84'863.70	20'872.15
107	Finanzanlagen	28'560.00	11'120.00		39'680.00
108	Sachanlagen FV	24'410'628.00	121'960.00	15'000.00	24'517'588.00
<b>14</b>	<b>Verwaltungsvermögen</b>	<b>31'747'570.00</b>	<b>4'476'162.25</b>	<b>1'939'251.40</b>	<b>34'284'480.85</b>
140	Sachanlagen VV	26'676'784.00	4'476'162.25	1'761'271.40	29'391'674.85
142	Immaterielle Anlagen	140'680.00		140'680.00	
144	Darlehen	3'365'100.00		37'300.00	3'327'800.00
145	Beteiligungen, Grundkapitalien	1'565'006.00			1'565'006.00
<b>2</b>	<b>Passiven</b>	<b>68'503'518.44</b>	<b>49'661'030.18</b>	<b>43'977'146.50</b>	<b>74'187'402.12</b>
<b>20</b>	<b>Fremdkapital</b>	<b>37'685'647.67</b>	<b>47'836'224.00</b>	<b>43'360'806.55</b>	<b>42'161'065.12</b>
200	Laufende Verbindlichkeiten	2'026'944.88	36'256'624.25	36'349'910.65	1'933'658.48
201	Kurzfristige Finanzverbindlichkeiten		5'000'000.00		5'000'000.00
204	Passive Rechnungsabgrenzungen	4'928'113.00	5'022'128.05	4'917'540.00	5'032'701.05
206	Langfristige Finanzverbindlichkeiten	27'000'000.00			27'000'000.00
208	Langfristige Rückstellungen	3'379'868.00	1'514'767.00	1'807'221.55	3'087'413.45
209	Verbindlichkeiten gegenüber Spezialfinanzierungen und Fonds im Eigenkapital	350'721.79	42'704.70	286'134.35	107'292.14
<b>29</b>	<b>Eigenkapital</b>	<b>30'817'870.77</b>	<b>1'824'806.18</b>	<b>616'339.95</b>	<b>32'026'337.00</b>
290	Verpflichtungen (+),Vorschüsse(-) gegenüber Spezialfinanzierungen und Fonds im Eigenkapital	9'446'015.45	150'258.05	525'890.10	9'070'383.40
293	Vorfinanzierungen	7'337'137.65	716'508.00	90'449.85	7'963'195.80
294	Reserven	7'219'164.95	958'040.13		8'177'205.08
296	Neubewertungsreserve Finanzvermögen	2'571'937.00			2'571'937.00
299	Bilanzüberschuss / Bilanzfehlbetrag	4'243'615.72			4'243'615.72

## 4 Funktionen Zusammenzug

### 4.1 Erfolgsrechnung

	ERFOLGSRECHNUNG Total	Rechnung 2020		Budget 2020		Rechnung 2019	
		Aufwand 33'829'973.02	Ertrag 33'829'973.02	Aufwand 33'642'800.00	Ertrag 33'642'800.00	Aufwand 37'827'646.80	Ertrag 37'827'646.80
0	Allgemeine Verwaltung Nettoaufwand	3'010'994.25	294'517.80 <b>2'716'476.45</b>	2'990'700.00	272'500.00 <b>2'718'200.00</b>	3'014'893.37	275'831.05 <b>2'739'062.32</b>
1	Öffentliche Ordnung, Sicherheit und Verteidigung Nettoaufwand	941'808.20	826'981.50 <b>114'826.70</b>	1'065'700.00	893'400.00 <b>172'300.00</b>	899'412.40	830'697.08 <b>68'715.32</b>
2	Bildung Nettoaufwand	7'699'785.42	1'232'870.20 <b>6'466'915.22</b>	7'306'400.00	882'900.00 <b>6'423'500.00</b>	7'113'510.04	1'089'313.00 <b>6'024'197.04</b>
3	Kultur, Sport und Freizeit Nettoaufwand	1'439'256.30	332'699.70 <b>1'106'556.60</b>	1'694'000.00	555'300.00 <b>1'138'700.00</b>	1'491'678.20	526'858.50 <b>964'819.70</b>
4	Gesundheit Nettoaufwand	87'058.95	24'866.00 <b>62'192.95</b>	57'400.00	25'000.00 <b>32'400.00</b>	45'647.25	25'156.00 <b>20'491.25</b>
5	Soziale Sicherheit Nettoaufwand	8'888'219.63	3'710'771.60 <b>5'177'448.03</b>	9'051'800.00	3'953'300.00 <b>5'098'500.00</b>	13'602'854.35	3'967'243.69 <b>9'635'610.66</b>
6	Verkehr Nettoaufwand	2'592'474.70	275'103.77 <b>2'317'370.93</b>	2'602'200.00	325'500.00 <b>2'276'700.00</b>	2'357'632.65	268'626.40 <b>2'089'006.25</b>
7	Umweltschutz und Raumordnung Nettoaufwand	4'453'891.45	4'210'691.75 <b>243'199.70</b>	4'629'100.00	4'254'000.00 <b>375'100.00</b>	4'435'380.78	4'181'914.28 <b>253'466.50</b>
8	Volkswirtschaft Nettoertrag	32'136.60 <b>234'183.65</b>	266'320.25	26'500.00 <b>224'000.00</b>	250'500.00	31'065.75 <b>221'444.30</b>	252'510.05
9	Finanzen und Steuern Nettoertrag	4'684'347.52 <b>17'970'802.93</b>	22'655'150.45	4'219'000.00 <b>18'011'400.00</b>	22'230'400.00	4'835'572.01 <b>21'573'924.74</b>	26'409'496.75



#### 4.1.1 Kommentar

##### 0 Allgemeine Verwaltung

	Jahresrechnung 2020		Budget 2020		Jahresrechnung 2019	
	Aufwand	Ertrag	Aufwand	Ertrag	Aufwand	Ertrag
	3'010'994.25	294'517.80	2'990'700.00	272'500.00	3'014'893.37	275'831.05
Nettoergebnis		2'716'476.45		2'718'200.00		2'739'062.32

- 0110 Sitzungsgelder und Aufwand für Drucksachen tiefer ausgefallen.
- 0120 Sitzungsgelder und Ratskredit tiefer ausgefallen.
- 0220 Personalaufwand höher ausgefallen durch verschiedene Stellenaufstockungen und externe Aushilfe.

##### 1 Öffentliche Ordnung und Sicherheit, Verteidigung

	Jahresrechnung 2020		Budget 2020		Jahresrechnung 2019	
	Aufwand	Ertrag	Aufwand	Ertrag	Aufwand	Ertrag
	941'808.20	826'981.50	1'065'700.00	893'400.00	899'412.40	830'697.08
Nettoergebnis		114'826.70		172'300.00		68'715.32

- 1500 Aufwandüberschuss Feuerwehr von CHF 19'479.40 wird dem Eigenkapital der Feuerwehr belastet.
- 1620 Aufwand tiefer da der Kantonsbeitrag an die Unterhaltsarbeiten der Zivilschutzanlagen höher ausgefallen ist.

##### 2 Bildung

	Jahresrechnung 2020		Budget 2020		Jahresrechnung 2019	
	Aufwand	Ertrag	Aufwand	Ertrag	Aufwand	Ertrag
	7'699'785.42	1'232'870.20	7'306'400.00	882'900.00	7'113'510.05	1'089'313.00
Nettoergebnis		6'466'915.22		6'423'500.00		6'024'197.05

- 2120 Höherer Beitrag an Lehrerbesoldung Primarstufe gemäss Abrechnung Kanton
- 2130 Höherer Beitrag an Lehrerbesoldung Sekundarstufe gemäss Abrechnung Kanton
- 2130 Mehrertrag von anderen Gemeinden für auswärtige Schüler, die in Bolligen die Schule besuchen.
- 2170 Mehraufwand Honorare für Schulraumplanung

Einwohnergemeinde Bolligen

- 2171 Mehraufwand Honorare für Planung zusätzliche Kindergärten
- 2172 Mehraufwand durch Einrichten eines zusätzlichen Klassenzimmers.
- 2180 Aufwand und Ertrag höher, da Auslastung weiterhin zunehmend.

**3 Kultur, Sport und Freizeit**

	Jahresrechnung 2020		Budget 2020		Jahresrechnung 2019	
	Aufwand	Ertrag	Aufwand	Ertrag	Aufwand	Ertrag
	1'439'256.30	332'699.70	1'694'000.00	555'300.00	1'491'678.20	526'858.50
<b>Nettoergebnis</b>		1'106'556.60		1'138'700.00		964'819.70

- 3290 Aufwand «altes Schulhaus» tiefer weil geplante Unterhaltsarbeiten verschoben werden mussten.
- 3320 Medien; Mehraufwand «Amtsanzeiger Region Bern» enthält Defizit der Jahre 2019 und 2020
- 3411 Hallenbad; Ertrag wegen Corona tiefer (Hallenbad war längere Zeit geschlossen)
- 3421 Kulturraum Reberhaus; Unterhalt tiefer als geplant, weil verschiedene Unterhaltsarbeiten verschoben wurden.

**4 Gesundheit**

	Jahresrechnung 2020		Budget 2020		Jahresrechnung 2019	
	Aufwand	Ertrag	Aufwand	Ertrag	Aufwand	Ertrag
	87'058.95	24'866.00	57'400.00	25'000.00	45'647.25	25'156.00
<b>Nettoergebnis</b>		62'192.95		32'400.00		20'491.25

- 4320 Mehrauslagen Massnahmen und Material zur Umsetzung der Corona-Schutzkonzepte an Schulen und in der Verwaltung.

**5 Soziale Sicherheit**

	Jahresrechnung 2020		Budget 2020		Jahresrechnung 2019	
	Aufwand	Ertrag	Aufwand	Ertrag	Aufwand	Ertrag
	8'888'219.63	3'710'771.60	9'051'800.00	3'953'300.00	13'602'854.35	3'967'243.69
<b>Nettoergebnis</b>		5'177'448.03		5'098'500.00		9'635'610.66

- 5720 Nettoaufwand für die gesetzliche wirtschaftliche Hilfe in der Gemeinde tiefer ausgefallen.
- 5799 Ertragsseite: Folge des tieferen Nettoaufwandes unter 5720; Entschädigung des Kantons sinkt.

## 6 Verkehr und Nachrichtenübermittlung

	Jahresrechnung 2020		Budget 2020		Jahresrechnung 2019	
	Aufwand	Ertrag	Aufwand	Ertrag	Aufwand	Ertrag
	2'592'474.70	275'103.77	2'602'200.00	325'500.00	2'357'632.65	268'626.40
Nettoergebnis		2'317'370.93		2'276'700.00		2'089'006.25

- 6155 Benützungsgebühren Parkplätze tiefer ausgefallen.
- 6290 Verkaufserlös Tageskarten SBB wegen Corona tiefer ausgefallen.

## 7 Umwelt und Raumordnung

	Jahresrechnung 2020		Budget 2019		Jahresrechnung 2019	
	Aufwand	Ertrag	Aufwand	Ertrag	Aufwand	Ertrag
	4'453'891.45	4'210'691.75	4'629'100.00	4'254'000.00	4'435'380.78	4'181'914.28
Nettoergebnis		243'199.70		375'100.00		253'466.50

- 7101 Gutes Ergebnis bei der Spezialfinanzierung Wasser: Die Betriebsrechnung schliesst mit einem Ertragsüberschuss von CHF 78'514.80 ab. Mehraufwand ist beim Unterhalt des Leitungsnetzes entstanden, begründet durch einen Wasserleitungsbruch in der Hubelgasse, welcher eine grossflächige Reparatur nach sich zog. Die höheren Kosten beim Wasserankauf konnten durch Mehrertrag des Wasserverkaufs und höhere Anschlussgebühren teilweise kompensiert werden.
- 7201 Gutes Ergebnis bei der Spezialfinanzierung Abwasserentsorgung: Die Betriebsrechnung schliesst mit einem Ertragsüberschuss von CHF 71'743.25 besser ab als budgetiert. Tiefere Beiträge an den kantonalen Abwasserfonds, den Gemeindeverband ARA Worblental und Mehrertrag aus Anschlussgebühren sind die Gründe.
- 7301 Negatives Ergebnis bei der Spezialfinanzierung Abfallentsorgung: Die Betriebsrechnung schliesst mit einem Aufwandüberschuss von CHF 10'710.70 ab. Grund ist der tiefere Ertrag bei den Grundgebühren; begründet durch die Bereinigung einer hängigen Pendeuz aus Vorjahren.
- 7410 Aufwand für Gewässerunterhalt tiefer ausgefallen
- 7500 Mehrertrag durch Bundesbeitrag an "Verlegung Bottis Grab"
- 7900 Weniger Aufwand angefallen und Förderbeitrag (Energistadt Label) vereinnahmt.

## 8 Volkswirtschaft

	Jahresrechnung 2020		Budget 2020		Jahresrechnung 2019	
	Aufwand	Ertrag	Aufwand	Ertrag	Aufwand	Ertrag
	32'136.60	266'320.25	26'500.00	250'500.00	31'065.75	252'510.05
Nettoergebnis	234'183.65		224'000.00		221'444.30	

- Aufwand im Rahmen des Budgets, keine nennenswerten Abweichungen.

## 9 Finanzen und Steuern

	Jahresrechnung 2020		Budget 2020		Jahresrechnung 2019	
	Aufwand	Ertrag	Aufwand	Ertrag	Aufwand	Ertrag
	4'684'347.52	22'655'150.45	4'219'000.00	22'230'400.00	4'835'572.01	26'409'496.75
Nettoergebnis	17'970'802.93		18'011'400.00		21'573'924.74	

- 9100 Insgesamt ist der Steuerertrag mit CHF 18,5 Mio. im Rahmen des Budgets ausgefallen. Bei den natürlichen Personen fiel der Ertrag insgesamt um rund CHF 0,4 Mio. tiefer aus. Dieser Betrag wurde durch Mehrertrag bei den juristischen Personen und der Quellensteuer kompensiert.
- 9101 Mehrertrag bei den Vermögensgewinnsteuern und den Sonderveranlagungen.
- 9102 Weniger Ertrag bei den Liegenschaftssteuern durch die Senkung des Ansatzes von 1,2‰ auf 1,0‰ vom amtlichen Wert per 1.1.2020.
- 9500 Mehrertrag aus Erbschaftssteuern
- 9630 Mehraufwand wegen ausserordentlichem Liegenschaftsunterhalt Bolligenstrasse 94
- 9630 Liegenschaftsertrag tiefer ausgefallen; Baurechtzins Flugbrunnenareal fliesst erst ab 2021.
- 9631 Heimwesen Zälgi; Neubewertung amtlicher Wert hat eine Marktwertanpassung zur Folge. Die Liegenschaft wurde entsprechend aufgewertet.
- 9900 Die Einlage in die finanzpolitische Reserve beträgt CHF 958'040 und entspricht dem Ertragsüberschuss des allgemeinen Haushalts

## 4.2 Investitionsrechnung

	Bezeichnung	Rechnung 2020		Budget 2020		Rechnung 2019	
		Ausgaben	Einnahmen	Ausgaben	Einnahmen	Ausgaben	Einnahmen
<b>0</b>	<b>Allgemeine Verwaltung</b> Nettoausgaben/-einnahmen						
<b>1</b>	<b>Öffentliche Ordnung und Sicherheit, Verteidigung</b> Nettoausgaben/-einnahmen	2'477'499.95		3'050'000.00		143'801.15	
<b>2</b>	<b>Bildung</b> Nettoausgaben/-einnahmen	827'562.35		2'750'000.00		1'124'100.65	
<b>5</b>	<b>Soziale Sicherheit</b> Nettoausgaben/-einnahmen		6'500.00		6'500.00		6'500.00
<b>6</b>	<b>Verkehr</b> Nettoausgaben/-einnahmen	405'399.10		806'000.00		596'312.05	
<b>7</b>	<b>Umweltschutz und Raumordnung</b> Nettoausgaben/-einnahmen	663'358.85		1'871'000.00		1'779'246.00	
<b>9</b>	<b>Finanzen und Steuern</b> <b>Nettoinvestitionen</b>	<b>4'367'320.25</b>		<b>8'470'500.00</b>		<b>3'636'959.85</b>	

## 5 Sachgruppen

### 5.1 Erfolgsrechnung

	Bezeichnung	Rechnung 2020		Budget 2020		Rechnung 2019	
		Aufwand	Ertrag	Aufwand	Ertrag	Aufwand	Ertrag
<b>3</b>	<b>Aufwand</b>	<b>33'679'714.97</b>		<b>33'525'700.00</b>		<b>37'586'596.70</b>	
30	Personalaufwand	5'861'112.50		5'606'600.00		5'707'913.30	
31	Sach- und übriger Betriebsaufwand	6'582'281.86		7'135'600.00		6'236'926.90	
33	Abschreibungen Verwaltungsvermögen	1'830'409.40		1'922'300.00		1'740'869.20	
34	Finanzaufwand	419'931.60		366'600.00		1'670'667.85	
35	Einlagen Fonds und Spezialfinanzierungen	716'508.00		716'500.00		733'852.45	
36	Transferaufwand	16'545'231.48		16'565'500.00		20'740'508.00	
38	Ausserordentlicher Aufwand	958'040.13		512'300.00			
39	Interne Verrechnungen	766'200.00		700'300.00		755'859.00	
<b>4</b>	<b>Ertrag</b>		<b>33'819'262.32</b>		<b>33'603'700.00</b>		<b>37'790'105.35</b>
40	Fiskalertrag		21'689'781.95		21'304'500.00		20'347'981.85
41	Regalien und Konzessionen		308'788.75		305'000.00		352'141.90
42	Entgelte		4'995'492.92		5'351'800.00		5'145'144.60
44	Finanzertrag		881'851.75		838'300.00		3'883'118.95
45	Entnahmen Fonds und Spezialfinanzierungen		111'600.05		366'600.00		166'582.50
46	Transferertrag		4'569'846.90		4'241'500.00		4'501'731.75
48	Ausserordentlicher Ertrag		495'700.00		495'700.00		2'637'544.80
49	Interne Verrechnungen		766'200.00		700'300.00		755'859.00
<b>9</b>	<b>Abschluss</b>	<b>150'258.05</b>	<b>10'710.70</b>	<b>117'100.00</b>	<b>39'100.00</b>	<b>241'050.10</b>	<b>37'541.45</b>
90	Abschlusskonti	150'258.05	10'710.70	117'100.00	39'100.00	241'050.10	37'541.45
	<b>Ertragsüberschuss</b>		<b>139'547.80</b>		<b>78'000.00</b>		<b>203'508.65</b>
	<b>Aufwandüberschuss</b>						

## 5.2 Investitionsrechnung

		Rechnung 2020		Budget 2020		Rechnung 2019	
		Ausgaben	Einnahmen	Ausgaben	Einnahmen	Ausgaben	Einnahmen
	<b>Investitionsausgaben</b>	<b>4'585'004.25</b>		<b>8'483'500.00</b>		<b>3'711'559.85</b>	
50	Sachanlagen	4'421'156.45		8'359'000.00		3'215'731.25	
51	Investitionen auf Rechnung Dritter						
52	Immaterielle Anlagen	55'005.80				458'528.60	
54	Darlehen						
55	Beteiligungen und Grundkapitalien						
56	Eigene Investitionsbeiträge			118'000.00			
57	Durchlaufende Investitionsbeiträge						
<b>59</b>	<b>Übertrag an Bilanz</b>	<b>108'842.00</b>		<b>6'500.00</b>		<b>37'300.00</b>	
	<b>Investitionseinnahmen</b>		<b>4'585'004.25</b>		<b>8'483'500.00</b>		<b>3'711'559.85</b>
60	Übertrag Sachanlagen ins Finanzvermögen						
61	Rückerstattungen						
62	Abgang immaterielle Anlagen						
63	Investitionsbeiträge für eigene Rechnung		71'542.00				
64	Rückzahlung von Darlehen		37'300.00		6'500.00		37'300.00
65	Übertragung von Beteiligungen						
66	Rückzahlung eigener Investitionsbeiträge						
67	Durchlaufende Investitionsbeiträge						
<b>69</b>	<b>Übertrag an Bilanz</b>		<b>4'476'162.25</b>		<b>8'477'000.00</b>		<b>3'674'259.85</b>
	<b>Nettoinvestitionen</b>	<b>4'367'320.25</b>		<b>8'470'500.00</b>		<b>3'636'959.85</b>	

## 6 Geldflussrechnung Gesamthaushalt

Bezeichnung	CHF	CHF
	2020	2019
<b>Geldfluss aus betrieblicher Tätigkeit</b>		
Ertragsüberschuss / (-) Aufwandüberschuss	139'547.35	203'508.65
Abschreibungen Verwaltungsvermögen	1'830'409.40	1'740'869.20
Abschreibungen Investitionsbeiträge	0.00	0.00
Einlagen in das Eigenkapital	958'040.13	0.00
(-) Entnahmen aus dem Eigenkapital	-495'700.00	-2'637'544.80
Verluste aus Verkauf Finanzanlagen FV und Übertragung Finanzanlagen FV ins VV / (-) Gewinne aus Verkauf Finanzanlagen FV	0.00	0.00
Verluste aus Verkauf Sachanlagen FV und Übertragung Sachanlagen FV ins VV / (-) Gewinne aus Verkauf Sachanlagen FV	0.00	1'167'600.00
(-) Wertberichtigungen Anlagen FV / Wertberichtigungen Anlagen FV	-118'080.00	-3'056'368.00
Wertberichtigungen Darlehen/Beteiligungen VV	0.00	0.00
(-) Aufwertung VV	0.00	0.00
Abnahme/(-) Zunahme Forderungen	581'028.88	64'383.59
Abnahme/(-) Zunahme Vorräte	63'991.55	15'754.45
Abnahme/(-) Zunahme aktive Rechnungsabgrenzungen	6'770.00	-28'624.00
(-) Abnahme/Zunahme Laufende Verbindlichkeiten	-10'693.05	-894'293.40
(-) Abnahme/Zunahme kurzfristige Rückstellungen	0.00	0.00
Zunahme/(-) Abnahme passive Rechnungsabgrenzungen	104'588.05	4'663'478.00
(-) Abnahme/Zunahme langfristige Rückstellungen	-292'454.55	-667'160.55
Zunahme/(-) Abnahme Spezialfinanzierungen im EK und Vorfinanzierungen	606'578.75	652'439.95
<b>Geldfluss aus betrieblicher Tätigkeit</b>	<b>3'374'026.51</b>	<b>1'224'043.09</b>



Einwohnergemeinde Bolligen

<b>Geldfluss aus Investitionstätigkeit</b>		
Zahlungen für Nettoinv. Sachanlagen + Immat. Anlagen+ Investitionsbeiträge VV	-4'404'620.25	-3'674'259.85
(-) Auszahlungen für Darlehen/Beteiligungen VV	0.00	0.00
Einzahlung für Darlehen/Beteiligungen VV	37'300.00	37'300.00
(-) Kauf Sachanlagen FV	0.00	0.00
Verkauf Sachanlagen FV	0.00	0.00
(-) Investitionen Sachanlagen FV	0.00	0.00
(-) Kauf kurzfristige Finanzanlagen FV	0.00	0.00
Verkauf kurzfristige Finanzanlagen FV	0.00	0.00
(-) Kauf langfristige Finanzanlagen FV	0.00	0.00
Verkauf langfristige Finanzanlagen FV	0.00	0.00
<b>Geldfluss aus Investitionstätigkeit</b>	<b>-4'367'320.25</b>	<b>-3'636'959.85</b>
<b>Geldfluss aus Finanzierungstätigkeit</b>		
Zunahme/ (-) Abnahme Kontokorrente mit Dritten	542'542.10	-170'583.20
Aufnahme kurzfristige Finanzverbindlichkeiten	5'000'000.00	0.00
(-) Rückzahlung kurzfristige Finanzverbindlichkeiten	0.00	0.00
Aufnahme langfristige Finanzverbindlichkeiten	0.00	0.00
(-) Rückzahlung langfristige Finanzverbindlichkeiten	0.00	0.00
(-) Abnahme/Zunahme Stiftungen, Legate, Zuwendungen im FK sowie Fonds im FK	-243'429.65	-73'505.90
<b>Geldfluss aus Finanzierungstätigkeit</b>	<b>5'299'112.45</b>	<b>-244'089.10</b>
<b>Total Geldfluss</b>	<b>4'305'818.71</b>	<b>-2'657'005.86</b>
Bestand Flüssige Mittel und kurzfristige Geldanlagen 1.1.	2'951'756.38	5'608'762.24
<b>Bestand Flüssige Mittel und kurzfristige Geldanlagen 31.12.</b>	<b>7'257'575.09</b>	<b>2'951'756.38</b>

## Kommentar

Die Geldflussrechnung zeigt die Veränderung der flüssigen Mittel aufgeteilt in 3 Geldflüsse (betriebliche Tätigkeit, Investitionstätigkeit und Finanzierungstätigkeit). Der Geldfluss aus betrieblicher Tätigkeit (steuerfinanzierter Haushalt) zeigt die eigentliche finanzielle Leistungsfähigkeit der Gemeinde. Es handelt sich damit um die wichtigste Zahl in der Geldflussrechnung. Diese ergibt sich aus den Einzahlungen und Auszahlungen der Geschäftstätigkeit. Der Geldfluss aus betrieblicher Tätigkeit soll mittelfristig den Geldabfluss für Investitionstätigkeit decken. Jährliche Schwankungen müssen im Wesentlichen durch Aufnahme oder Rückzahlung von Finanzverbindlichkeiten (Geldfluss aus Finanzierungstätigkeit) ausgeglichen werden.

Die liquiden Mittel haben ausgereicht zur Finanzierung der getätigten Investitionsprojekte. Es waren keine zusätzlichen Fremdmittel nötig.

## 7 Finanzkennzahlen

### 7.1 Gesamthaushalt

Kennzahl	JR 2020	Ø 5 Jahre	Kommentar / Interpretation
Nettoverschuldungsquotient (NVQ)	13.0%	-3.3%	<b>Nettoschulden in % des Fiskalertrages (inkl. Finanzausgleich).</b> Diese Kennzahl gibt an, welcher Anteil der Fiskalerträge und den Nettoszah- lungen aus dem Finanzausgleich nötig wären, um die Nettoschulden zu decken. Ist der Wert im Minus, so verfügt die Gemeinde über ein Netto- vermögen. Der Durchschnitt der Bernischen Gemeinden (Wert jeweils ohne Bern, Biel, Thun) liegt bei -58.6%. <b>Richtwert: &lt;100% gut (geringe bis mittlere Verschuldung)</b>
Selbstfinanzierungsgrad (SFG)	69.5%	111.3%	<b>Selbstfinanzierung in % der Nettoinvestitionen.</b> Der Wert gibt Antwort auf die Frage, wie weit die Investitionen aus selbst erwirtschafteten Mitteln finanziert werden können. Ein Selbstfinanzie- rungsgrad von unter 100 Prozent führt zu einer Neuverschuldung, einer über 100 Prozent zu einer Entschuldung. Der Durchschnitt der Bernischen Gemeinden liegt bei 94.7%. <b>Richtwert: &gt; 100% ideal</b>
Zinsbelastungsanteil (ZBA)	0.42%	0.49%	<b>Nettozinsen in % des Laufenden Ertrages.</b> Der Wert sagt aus, wie stark der Laufende Ertrag durch die Nettozinsen belastet ist. Ein hoher Wert weist auf eine hohe Verschuldung hin und im

			<p>Vergleich über mehrere Jahre wird die Verschuldungstendenz erkannt. Der Durchschnitt der Bernischen Gemeinden liegt bei 0.29%. <b>Richtwert: 0% – 1% tief</b></p>
Bruttoverschuldungsanteil (BVA)	104.2%	85.6%	<p><b>Bruttoschuld in % des Laufenden Ertrages.</b> Der Wert gibt Antwort auf die Frage wie stark die Gemeinde verschuldet ist. Je tiefer der Wert, desto geringer die Belastung. Der Durchschnitt der Bernischen Gemeinden liegt bei 58.6%. <b>Richtwert: 50% - 100% gut</b></p>
Investitionsanteil (INA)	13.2%	14.6%	<p><b>Bruttoinvestitionen in % der Gesamtausgaben.</b> Der Wert informiert über das Mass der Investitionstätigkeit der Gemeinde. Der Durchschnitt der Bernischen Gemeinden liegt bei 13.2%. <b>Richtwert: 10% - 20% = mittlere Investitionstätigkeit.</b></p>
Kapitaldienstanteil (KDA)	6.0%	5.1%	<p><b>Kapitaldienst in % des Laufenden Ertrages.</b> Der Wert informiert darüber, wie stark der Laufende Ertrag durch Zinsen und Abschreibungen belastet ist. Der Durchschnitt der Bernischen Gemeinden liegt bei 4.1%. <b>Richtwert: &lt; 5% = geringe Belastung</b></p>
Nettovermögen - / Nettoschuld + in Franken pro Einwohner (N/EW)	CHF 357	CHF -87	<p>Die Nettoschuld pro Einwohner wird als Gradmesser für die Verschuldung verwendet. Ein negativer Wert entspricht einem Nettovermögen pro Einwohner. Der Durchschnitt der Bernischen Gemeinden liegt bei CHF -1'432 Nettovermögen pro Kopf. <b>Richtwert: CHF 2'000 = hohe Verschuldung</b></p>
Selbstfinanzierungsanteil (SFA)	9.33%	15.5%	<p><b>Selbstfinanzierung in % des Laufenden Ertrages.</b> Der Wert gibt Auskunft über die finanzielle Leistungsfähigkeit der Gemeinde: Je höher der Wert, desto grösser der Spielraum für die Finanzierung von Investitionen oder für den Schuldenabbau oder die Finanzierung von Investitionen und deren Folgekosten. Der Durchschnitt der Bernischen Gemeinden liegt bei 10.81%. <b>Richtwert: &gt; 15% gut</b></p>
Nettozinsbelastungsanteil (NZB)	-1.6%	-15.5%	<p>Finanzaufwand netto in % des Steuerertrages. Der Durchschnitt der Bernischen Gemeinden liegt bei -2.6%. <b>Richtwert: 0% - 7% = sehr tiefe bis tiefe Belastung</b></p>
Massgebliches Eigenkapital pro Einwohner (MEK/EW)	CHF 2'373	CHF 2'275	<p>Der Durchschnitt der Bernischen Gemeinden liegt 2018 bei CHF 2'479 pro Einwohner.</p>

## 7.2 Allgemeiner Haushalt

Selbstfinanzierungsgrad	59.5%	114.3%	<b>Selbstfinanzierung in % der Nettoinvestitionen.</b> Der Wert gibt Antwort auf die Frage, wie weit die Investitionen aus selbst erwirtschafteten Mitteln finanziert werden können. <b>Richtwert: &gt; 100% ideal</b>
Bilanzüberschussquotient	24.4%	20.4%	<b>Bilanzüberschuss in % des Fiskalertrages (inkl. Finanzausgleich).</b> Diese Kennzahl gibt Auskunft über das Verhältnis des Bilanzüberschusses zu den beiden wichtigen Ertragsarten Steuern und Finanzausgleich. <b>Durchschnitt aller Gemeinden: 46.8%</b>

## 7.3 Spezialfinanzierung Wasserversorgung

Selbstfinanzierungsgrad	9.9%	31.4%	Siehe 7.2
Kostendeckungsgrad	105.1%	114.0%	<b>Aufwand in % des Ertrages.</b> Der Kostendeckungsgrad gibt Antwort auf die Frage, wie weit der Aufwand aus selbst erarbeiteten Erträgen gedeckt ist. <b>Kostendeckungsgrad &gt; 100% = Ertragsüberschuss</b>
Werterhaltungsquote	7.2%	5.0%	<b>Bestand Werterhalt in % des Wiederbeschaffungswertes.</b>

## 7.4 Spezialfinanzierung Abwasserentsorgung

Selbstfinanzierungsgrad	125.2%	94.9%	Siehe 7.2
Kostendeckungsgrad	105.7%	104.4%	<b>Aufwand in % des Ertrages.</b> Der Kostendeckungsgrad gibt Antwort auf die Frage, wie weit der Aufwand aus selbst erarbeiteten Erträgen gedeckt ist. <b>Kostendeckungsgrad &gt; 100% = Ertragsüberschuss</b>
Werterhaltungsquote	15.4%	13.9%	<b>Bestand Werterhalt in % des Wiederbeschaffungswertes.</b>

### 7.5 Spezialfinanzierung Abfallentsorgung

Selbstfinanzierungsgrad	Keine Investitionen		
Kostendeckungsgrad	98.6%	105.2%	<p><b>Aufwand in % des Ertrages.</b>                  Der Kostendeckungsgrad gibt Antwort auf die Frage, wie weit der Aufwand aus selbst erarbeiteten Erträgen gedeckt ist.  <b>Kostendeckungsgrad &gt; 100% = Ertragsüberschuss</b></p>
Werterhaltungsquote	Keine		Keine vorgeschrieben.

## 8 Antrag der Exekutive

Gemäss Art. 71 GG verabschiedet der Gemeinderat die Jahresrechnung 2020 der Einwohnergemeinde Bolligen.  
Er hat die vorliegende Jahresrechnung mit allen Bestandteilen (gemäss Art. 71 GV) an seiner Sitzung vom 22. März 2021 verabschiedet:

### ERFOLGSRECHNUNG

• Gesamthaushalt		
Ertragsüberschuss	CHF	139'547.35
• Allgemeiner Haushalt ausgeglichen	CHF	0.00
• SF Wasserversorgung Ertragsüberschuss	CHF	78'514.80
• SF Abwasserentsorgung Ertragsüberschuss	CHF	71'743.25
• SF Abfallentsorgung Aufwandüberschuss	CHF	-10'710.70

### INVESTITIONSRECHNUNG

- Ausgaben	CHF	4'476'162.25
- Einnahmen	CHF	108'842.00
Nettoinvestitionen	CHF	4'367'320.25

### ZUSÄTZLICHE ABSCHREIBUNGEN GEMÄSS ART. 84 GEMEINDEVERORDNUNG (GV)

- CHF 958'040.13

Für die Gemeindeabstimmung vom 13. Juni 2021 wird beantragt, die Jahresrechnung 2020 anzunehmen.  
Bolligen, 22. März 2021

Einwohnergemeinde Bolligen  
GEMEINDERAT



Kathrin Zuber  
Gemeindepräsidentin



Bernhard Rufer  
Gemeindeschreiber

FINANZVERWALTUNG



Maja Burgherr  
Finanzverwalterin

## **9 Bestätigungsbericht**

## **Einwohnergemeinde Bolligen Bolligen**

### **Bericht des Rechnungsprüfungsorgans an die Gemeindeversammlung zur Jahresrechnung 2020**

**313240**



## **Bericht des Rechnungsprüfungsorgans zur Jahresrechnung 2020 an die Gemeindeversammlung der Einwohnergemeinde Bolligen, Bolligen**

Als Rechnungsprüfungsorgan haben wir die Jahresrechnung der Einwohnergemeinde Bolligen, bestehend aus Berichterstattung, Bilanz, Erfolgsrechnung, Investitionsrechnung, Geldflussrechnung und Anhang für das am 31. Dezember 2020 abgeschlossene Rechnungsjahr geprüft.

### *Verantwortung des Gemeinderates*

Der Gemeinderat ist für die Aufstellung der Jahresrechnung in Übereinstimmung mit den kantonalen und kommunalen gesetzlichen Vorschriften verantwortlich. Diese Verantwortung beinhaltet die Ausgestaltung, Implementierung und Aufrechterhaltung eines internen Kontrollsystems mit Bezug auf die Aufstellung der Jahresrechnung, die frei von wesentlichen falschen Angaben als Folge von Verstössen oder Irrtümern ist. Darüber hinaus ist der Gemeinderat für die Anwendung sachgemässer Rechnungslegungsmethoden sowie die Vornahme angemessener Schätzungen verantwortlich.

### *Verantwortung des Rechnungsprüfungsorgans*

Unsere Verantwortung ist es, aufgrund unserer Prüfung ein Prüfungsurteil über die Jahresrechnung abzugeben. Wir haben unsere Prüfung in Übereinstimmung mit den gesetzlichen Vorschriften und der Arbeitshilfe für Rechnungsprüfungsorgane (AH RPO, Ausgabe 2016) vorgenommen. Die Prüfung haben wir so zu planen und durchzuführen, dass wir hinreichende Sicherheit gewinnen, ob die Jahresrechnung frei von wesentlichen falschen Angaben ist.

Eine Prüfung beinhaltet die Durchführung von Prüfungshandlungen zur Erlangung von Prüfungsnachweisen für die in der Jahresrechnung enthaltenen Wertansätze und sonstigen Angaben. Die Auswahl der Prüfungshandlungen liegt im pflichtgemässen Ermessen des Prüfers. Dies schliesst eine Beurteilung der Risiken wesentlicher falscher Angaben in der Jahresrechnung als Folge von Verstössen oder Irrtümern ein. Bei der Beurteilung dieser Risiken berücksichtigt der Prüfer das interne Kontrollsystem, soweit es für die Aufstellung der Jahresrechnung von Bedeutung ist, um die den Umständen entsprechenden Prüfungshandlungen festzulegen, nicht aber um ein Prüfungsurteil über die Wirksamkeit des internen Kontrollsystems abzugeben. Die Prüfung umfasst zudem die Beurteilung der Angemessenheit der angewandten Rechnungslegungsmethoden, der Plausibilität der vorgenommenen Schätzungen sowie eine Würdigung der Gesamtdarstellung der Jahresrechnung. Wir sind der Auffassung, dass die von uns erlangten Prüfungsnachweise eine ausreichende und angemessene Grundlage für unser Prüfungsurteil bilden.

### *Prüfungsurteil*

Nach unserer Beurteilung entspricht die Jahresrechnung für das am 31. Dezember 2020 abgeschlossene Rechnungsjahr den kantonalen und kommunalen gesetzlichen Vorschriften.

## Berichterstattung aufgrund weiterer gesetzlicher Vorschriften

Wir bestätigen, dass wir die Anforderungen an die Befähigung gemäss Art. 123 GV und die besonderen Voraussetzungen gemäss Art. 124 GV erfüllen und keine mit unserer Unabhängigkeit nicht vereinbare Sachverhalte vorliegen.

Wir beantragen, die Jahresrechnung per 31. Dezember 2020 mit Aktiven und Passiven von CHF 74'187'402.12 und einem Ertragsüberschuss (Gesamthaushalt) von CHF 139'547.35 zu genehmigen.

Gümligen, 7. April 2021

T+R AG



Frank Bracher  
dipl. Wirtschaftsprüfer  
zugelassener Revisionsexperte



Bernhard Leiser  
dipl. Wirtschaftsprüfer  
zugelassener Revisionsexperte

Leitender Revisor

Einwohnergemeinde Bolligen

## 10 Genehmigung der Jahresrechnung

Die Jahresrechnung 2020 wurde an der Gemeindeabstimmung vom 13. Juni 2021 gemäss dem vorstehenden Antrag des Gemeinderates vom 22. März 2021 angenommen

Bolligen, 14. Juni 2021



Einwohnergemeinde Bolligen

Kathrin Zuber  
Gemeindepräsidentin

Bernhard Rufer  
Gemeindeschreiber

## 11 Anhang

### 11.1 Regelwerk

#### 11.1.1 Angewendetes Regelwerk

Der Rechnungsabschluss der Gemeinde Bolligen ist in Übereinstimmung mit den geltenden kantonalen gesetzlichen Grundlagen erstellt worden.

Gemeindegesezt (GG, BSG 170.11)

Gemeindeverordnung (GV, BSG 170.111)

Direktionsverordnung über den Finanzhaushalt der Gemeinden (FHDV, BSG 170.511)

Diese orientieren sich gemäss Art. 70 Absatz 1 GG am Harmonisierten Rechnungslegungsmodell für die Kantone und Gemeinden, HRM2, laut Handbuch der Konferenz der Kantonalen Finanzdirektoren. Die kantonalen Bestimmungen weichen in einzelnen Bereichen von den Empfehlungen des HRM2 ab. Das Amt für Gemeinden und Raumordnung stellt eine Auflistung dieser Ausnahmen zur Verfügung unter [www.be.ch/gemeinden](http://www.be.ch/gemeinden) > Rubrik Gemeindefinanzen > HRM2 > Praxishilfen.

#### 11.1.2 Bewertung Finanzvermögen

Vermögenswerte im Finanzvermögen werden bilanziert, wenn sie einen künftigen Nutzen erbringen und ihr Wert verlässlich ermittelt werden kann. Sie werden bei erstmaliger Bilanzierung zu Anschaffungs- bzw. Herstellungskosten bilanziert. Entstehen der Gemeinde keine Kosten, wird zum Verkehrswert zum Zeitpunkt des Zugangs bilanziert. Folgebewertungen erfolgen zum Verkehrswert am Bilanzstichtag, wobei eine systematische Neubewertung bei Liegenschaften mit Ausnahme von Baurechten alle fünf Jahre oder bei Änderung des amtlichen Werts, bei allen anderen Vermögenswerten jährlich erfolgt. Die Bilanzwerte sind bei eingetretenen dauerhaften Wertminderungen oder Verlusten sofort zu berichtigen.

#### Folgebewertung Finanzvermögen

Die Aktien der BKW werden jährlich gemäss Bankdepotauszug zum Steuerwert bilanziert.

Bei den Liegenschaften hat die Neubewertung der Amtlichen Werte 2020 beim Heimwesen Zägli zu einer Aufwertung geführt, die Liegenschaft Bolligenstrasse 94 bleibt unverändert, da sie abgerissen werden soll. Die übrigen Landparzellen und Baurechte bleiben unverändert. In der folgenden Tabelle sind die Veränderungen aufgeführt.

Bilanzkonto	Auf-/Abwertung in CHF	Bewertungsmethode (Anhang 1, GV)	Letztmalige Bewertung
10700.01 Aktien der BKW	11'120.00	Depotauszug per 31.12.2020 Steuerwert	31.12.2020
10800.01 Grundstücke Finanzvermögen	0.00	Kapitalisierung Baurechtszins, Ziff. 6	31.12.2020
10840.01 Gebäude Finanzvermögen	106'960.00	Allgemeine Neubewertung 2020; Ziff. 3	31.12.2020

### 11.1.3 Bewertung Verwaltungsvermögen

Vermögenswerte im Verwaltungsvermögen werden bilanziert, wenn sie einen künftigen mehrjährigen öffentlichen Nutzen hervorbringen und ihr Wert verlässlich ermittelt werden kann. Sie werden zu Anschaffungs- bzw. Herstellkosten nach der Nettomethode bilanziert und nach der definierten Nutzungsdauer linear abgeschrieben. Entstehen der Gemeinde keine Kosten, wird zum Verkehrswert zum Zeitpunkt des Zugangs bilanziert. Die Bilanzwerte sind bei eingetretenen dauerhaften Wertminderungen oder Verlusten sofort zu berichtigen. Die geltenden Anlagekategorien und Nutzungsdauern sind in Anhang 2 GV umschrieben.

### 11.1.4 Aktivierungsgrenzen

	CHF
Allgemeiner Haushalt	75'000.00
Spezialfinanzierung Wasserversorgung	75'000.00
Spezialfinanzierung Abwasserentsorgung	75'000.00

### 11.1.5 Bestehendes Verwaltungsvermögen

Seit dem Übergang auf HRM2 im Jahr 2016, wird das bestehende Verwaltungsvermögen linear über 12 Jahre abgeschrieben. Davon ausgenommen sind die Positionen gemäss Ziffer 4.1.3 der Übergangsbestimmungen der GV.

### 11.1.6 Grundlagen der Jahresrechnung

Als Grundlage für die Jahresrechnung 2020 dienen das Budget 2020 und die Vorjahresrechnung 2019.

Genehmigung/Prüfung:

	<b>Budget 2020</b>	<b>Jahresrechnung 2019</b>
Gemeinderat	14.10.2019	27.04.2020
Bestätigungsbericht Rechnungsprüfungsorgan		12.05.2020
Gemeindeversammlung	10.12.2019	
Gemeindeversammlung		15.09.2020

## 11.2 Eigenkapitalnachweis

Eigenkapital per 01.01.2020			Veränderungsnachweis						Eigenkapital per 31.12.2020		
CHF			Erhöhung (+) durch			Reduktion (-) durch			CHF		
29	Eigenkapital	30'817'870			1'824'806			-616'339	29	Eigenkapital	32'026'337
290	Verpflichtungen (+) bzw. Vorschüsse (-) gegenüber Spezialfinanzierungen	9'446'016		Einlagen in SF EK	150'258		Entnahmen aus SF EK	-525'890	290	Verpflichtungen (+) bzw. Vorschüsse (-) gegenüber Spezialfinanzierungen	9'070'384
29000.01	SF Feuerwehr einseitig	242'505	3510.01	Ertragsüberschuss		4510.01	Aufwandüberschuss	-19'479	29000.01	SF Feuerwehr einseitig	223'026
29001.01	SF Wasserversorgung	1'357'677	9010.01	Ertragsüberschuss	78'515	9011.01	Aufwandüberschuss		29001.01	SF Wasserversorgung	1'436'192
29002.01	SF Abwasserentsorgung	1'538'369	9010.01	Ertragsüberschuss	71'743	9011.01	Aufwandüberschuss		29002.01	SF Abwasserentsorgung	1'610'112
29003.01	SF Abfall	358'265	9010.01	Ertragsüberschuss		9011.01	Aufwandüberschuss	-10'711	29003.01	SF Abfall	347'554
29001.02	SF Übertragung VV nach Art. 85a GV	5'949'200	3898.01			4898.01	Entnahme wegen Auflösung ab 2016 bis 2031 (16 Jahre)	-495'700	29001.02	SF Übertragung VV nach Art. 85a GV	5'453'500
293	Vorfinanzierungen	7'337'137		Einlagen in Vorfinanzierungen EK	716'508		Entnahmen aus Vorfinanzierungen des EK	-90'449	293	Vorfinanzierungen	7'963'196
29301.01	Wasserversorgung Werterhalt	2'217'962	3510.10	Einlage	456'438	4510.01	Entnahme	-58'210	29301.01	Wasserversorgung Werterhalt	2'616'190
29302.01	Abwasserentsorgung Werterhalt	5'119'175	3510.10	Einlage	260'070	4510.01	Entnahme	-32'239	29302.01	Abwasserentsorgung Werterhalt	5'347'006
294	Reserven	7'219'164		Einlagen	958'040		Entnahmen	0	294	Reserven	8'177'204
29400.01	Zusätzliche Abschreibungen	7'219'164	3894.01	Zusätzliche Abschreibungen	958'040	4894.01	Aufwandüberschuss		29400.01	Zusätzliche Abschreibungen	8'177'204
296	Neubewertungsreserve Finanzvermögen	2'571'937		Einlagen			Entnahmen		296	Neubewertungsreserve Finanzvermögen	2'571'937
29600.01	Neubewertungsreserve FV	2'571'937	3896.xx	Einlage	0	4896.xx	Entnahme		29600.01	Neubewertungsreserve FV	2'571'937
299	Bilanzüberschuss / Bilanzfehlbetrag	4'243'616	2990.00	<b>Jahresergebnis Überschuss (+) Fehlbetrag (-)</b>					299	Bilanzüberschuss/-Fehlbetrag	4'243'616

### 11.3 Rückstellungsspiegel

<b>205</b>		<b>Kurzfristige Rückstellungen</b>						
Konto	Bezeichnung	Buchwert 01.01.2020	Veränderung			Buchwert 31.12.2020	Kommentar	
			Bildung	Verwendung	Auflösung			
	keine					0.00		
<b>208</b>		<b>Langfristige Rückstellungen</b>						
Konto	Bezeichnung	Buchwert 01.01.2020	Veränderung			Buchwert 31.12.2020	Kommentar	
			Bildung	Verwendung	Auflösung			
20810.01	Ferien- und Überzeitguthaben	211'987.00	0.00	0.00		211'987.00	Personal: Nicht bezogene Ferienguthaben	
20860.01	PK-Einmaleinlage ü50 / 2019-2021	450'386.00		225'193.00		225'193.00	Wechsel Personalvorsorge zu PK SHP	
20860.02	PK Abfederung UWS- Senkungen	838'076.00				838'076.00	Teilausfinanzierung Renten- kürzungen	
20860.03	PK Abfederung Musikschule 2019 - 2031	147'000.00		11'885.55		135'114.45	Teilausfinanzierung Renten- kürzungen	
20890.01	Steuerteilungen	1'732'419.00	1'514'767.00	1'570'143.00		1'677'043.00	Bedarf für Abgrenzung hängige Steuerteilungen	
<b>Total kurzfristige Rückstellungen</b>		0.00	0.00	0.00	0.00	0.00		
<b>Total langfristige Rückstellungen</b>		3'379'868.00	1'514'767.00	1'807'221.55	0.00	3'087'413.45		
<b>Total Rückstellungen</b>		<b>3'379'868.00</b>	<b>1'514'767.00</b>	<b>1'807'221.55</b>	<b>0.00</b>	<b>3'087'413.45</b>		

### 11.4 Beteiligungsspiegel

Beteiligungen (im Sinne der öffentlichen Aufgabenerfüllung)											
Name, Sitz Rechtsform	Tätigkeitsgebiet	Nominalkapital (100%)	Eigentumsanteil	Stimmanteil - E: Exekutive - L: Legislative	Wesentliche Beteiligte	Buchwert per 31.12.	Anschaffungswert	Wesentliche Beteiligungen der Organisation	Rechnungslegungs-norm; Aussage zur Jahresrechnung	Zahlungsströme Berichtsjahr	Spezifische Risiken
<b>Gemeindeeigene Unternehmen (Anstalten) gem. Art. 64 Abs. 1 Bst. b GG</b>											
keine gemeindeeigenen Unternehmen											
<b>Öffentlich-rechtliche Organisationen der interkommunalen Zusammenarbeit (Gemeindeverbände, Anstalten etc.)*</b>											
Gemeindeverband ARA Worblental	Abwasserreinigung			E: GR RV	Bolligen, Ittigen, Ostermundigen, Worb, Zollikofen			Verbandsmitglied	HRM2, Aufwandverrechnung via Kostenteiler	Betriebsbeitrag 7201.3632.71 CHF 612'274.35	
Gemeindeverband Anzeiger Region Bern	Herausgabe des amtlichen Anzeigers für die Verbandsgemeinden; amtliches Publikationsorgan				Bern, Bolligen, Ittigen, Köniz, Ostermundigen			Verbandsmitglied		Anteil Aufwandüberschuss 3320.3612.01 CHF 65'973.85	
<b>Juristische Personen des Privatrechts*</b>											
Kewu AG, Bolligen	Abfallentsorgung		236 Namenaktien zu CHF 100.00	E: GR RV		CHF 1.00		Aktionär		7301.3632.81 CHF 278'013.55	
WVRB AG, Bern / Wasserverbund Region Bern AG	Trinkwasserversorgung der Region Bern	45'000'000	3.03%	E: GR RV	Bern, Ittigen, Ostermundigen	CHF 1'365'000.00 AK und CHF 1'557'600.00 Darlehen		Aktionär und Darlehen		7101.3120.61 CHF 451'618.00 Kauf Wasser	
Regionalverkehr Bern-Solothurn RBS, Sitz in Worblaufen	Öffentlicher Verkehr		103 Aktien zu 150.00 / 2 Aktien zu 500.00					Aktionär			
Musikschule unteres Worblental, Bolligen	Betriebung einer Musikschule				Bolligen, Ittigen, Ostermundigen, Stettlen			Stiftergemeinde	OR	2140.3636.11 CHF 354'371.65	
Einsatzkostenversicherung der GVB, Sitz in Ittigen	Beschaffung Verwaltung und Auszahlung von Mitteln als Versicherung zur Deckung von Einsatzkosten der Gemeinden in a.o. Lagen gem. gesetzlichen Bestimmungen des Kanton Bern				Berner Gemeinden			Stiftungsmitglied	OR	7450.3134.02 kein Beitrag 2020	
Kornhausbibliothek, Bern	Führen von allgemeinen öffentlichen Bibliotheken in der Stadt und Region Bern				Bibliotheksträger				OR	3210.3636.03 CHF 27'252.75	
Genossenschaft Lutertalpark	Anbieten von bezahlbarem Wohnraum für Wohnen im Alter"	1'984'000	200'000.00			200'000			OR	CHF 0.00	



# Einwohnergemeinde Bolligen

Mitgliedschaften in einfachen Gesellschaften, Kollektiv- und Kommanditgesellschaften*										
nicht in der Jahresrechnung enthalten										
Vertragliche Beziehungen zur Erfüllung von Gemeindeaufgaben*										
Regionales Informatikzentrum Münsingen (RIZ Münsingen)	Gemeinsame Nutzung der Server, Betriebssystem, Anwendersoftware sowie Gemeindeapplikationen NEST-ABACUS				Bolligen, Stettlen, Münsingen			Zusammenarbeit s-vertrag		220.3612.01 CHF 55'104.60
Friedhof Bolligen	Gemeinsamer Friedhof				Bolligen und Ittigen			Zusammenarbeit s-vertrag		7710.4612.01 CHF 247'526.70
Offene Kinder- und Jugendarbeit	Führen der offenen Kinder- und Jugendarbeit in Bolligen durch Jugendarbeiter/innen der Gemeinde Ittigen				Bolligen und Ittigen			Zusammenarbeit s-vertrag		5445.3632.01 CHF 70'858.35
Zivilschutzorganisation Bantiger	Öffentliche Sicherheit Zivilschutz; Zusammenarbeit			E: GR RV	Bolligen, Ittigen, Muri, Ostermundigen, Stettlen			Pro-Kopf-Beitrag		1620.3612.02 CHF 67'102.70
Regionales Führungsorgan Bantiger	Öffentliche Sicherheit Zivilschutz; Zusammenarbeit			E: GR RV	Bolligen, Ittigen, Muri, Ostermundigen, Stettlen			Pro-Kopf-Beitrag		1627.3612.02 CHF 3'373.50
RKZBBM / Regionales Kompetenzzentrum Bevölkerungsschutz Bern-Mittelland	Öffentliche Sicherheit Zivilschutz; Zusammenarbeit			E: GR RV	Bolligen, Ittigen, Muri, Ostermundigen, Stettlen			Pro-Kopf-Beitrag		1620.3612.02 CHF 19'510.85
Reberhaus Genossenschaft	Betreibt das Reberhaus in Bolligen. Förderung eines aktiven, alle Bevölkerungskreise erfassenden Gemeindelebens.		Liegenschaft 100%	E: GR	Bolligen Regional-konferenz Bern	1.00				3421.3634.01 CHF 115'600.00
Schlossgarten Riggisberg	Betreutes Wohnen und anderes mehr	4'000			ca. 50 Bernische Gemeinden	1.00	0.00			CHF 0.00

### 11.5 Gewährleistungsspiegel

Name, Sitz, Rechtsform	Eigentümer wesentliche Miteigentümer	Angaben zu den gesicherten Leistungen Art, Betrag, Verfall, Zinsangaben usw.)	Zahlungsströme im Berichtsjahr	Spezifische zusätzliche Angaben
<b>Privatrechtliche Unternehmen (nach OR/ZGB)</b>				
keine				
<b>Öffentlich-rechtliche Unternehmen (nach Gemeindegesetz)</b>				
keine				
<b>Öffentlich-rechtliche Verträge</b>				
keine				
<b>Weitere Verpflichtungen (Altlasten, Leasing usw.)</b>				
keine				

**11.6 Anlagespiegel**

			<b>108 Finanzvermögen Sachanlagen</b>				
			1080	1084	1086	1087	1089
			Grundstücke unüberbaut	Gebäude Fi- nanzvermögen	Mobilien des Finanz- vermögens	Anlagen im Bau Finanzvermögen	Übrige Sachan- lagen FV
Anschaffungskosten	Anlagewert	01.01. 2020	8'221'351.00	2'239'190.00			
	Zuwachs/ Zugänge	2020		106'960.00			
	Abgänge	2020					
	Umgliederungen	2020					
	Anlagewert	31.12. 2020	8'221'351.00	2'346'150.00	0.00	0.00	0.00
Kumulierte Wertberichtigungen	Stand per	01.01. 2020	13'950'087.00				
	Wertminderungen	2020					
	Aufwertungen	2020					
	Umgliederungen	2020					
	Stand per	31.12. 2020	13'950'087.00	0.00	0.00	0.00	0.00
Buchwerte	<b>Buchwert netto</b>	<b>31.12. 2020</b>	<b>22'171'438.00</b>	<b>2'346'150.00</b>	<b>0.00</b>	<b>0.00</b>	<b>0.00</b>
	davon Anlagen in Lea- sing	31.12. 2020					
	Versicherungswerte	31.12. 2020					

			140 Sachanlagen Verwaltungsvermögen							
			1400	1401	1402	1403	1404	1406	1407	1409
			Grundstücke unbebaut	Strassen/ Verkehrswege	Wasserbau	Tiefbauten übrige	Hochbauten	Mobilien	Anlagen im Bau	Übrige Sachanlagen (ohne 14099)
Anschaffungskosten	Anlagewert	01.01. 2020		2'690'770.30	106'242.70	6'432'516.20	12'505'378.65	621'936.65	0.00	2'592'553.80
	Zuwachs/ Zugänge	2020		405'399.10		765'700.85	2'845'415.40		404'641.10	55'005.80
	Abgänge	2020				71'542.00				
	Umgliederungen	2020								
	Anlagewert	31.12. 2020		3'096'169.40	106'242.70	7'126'675.05	15'350'794.05	621'936.65	404'641.10	2'647'559.60
kumulierte ordentliche Abschreibungen	Stand per	01.01. 2020		-278'299.30	15'672.70	-216'630.20	-1'740'238.65	-171'758.65	0.00	-760'761.80
	Planmässige Abschreibungen	2020		94'468.65	3'813.00	90'449.85	550'082.10	62'255.00		274'817.80
	Ausserplanmässige Abschreibungen	2020								
	Wertkorrekturen	2020								
	Stand per	31.12. 2020		-372'767.95	-19'485.70	-307'080.05	-2'290'320.75	-234'013.65	0.00	-1'035'579.60
Buchwerte	<b>Buchwert netto</b>	<b>31.12. 2020</b>		<b>2'723'401.45</b>	<b>86'757.00</b>	<b>6'819'595.00</b>	<b>13'060'473.30</b>	<b>387'923.00</b>	<b>404'641.10</b>	<b>1'611'980.00</b>
	davon Anlagen in Leasing	31.12. 2020								
	Versicherungswerte	31.12. 2020								
			14... Übriges Verwaltungsvermögen							
			142 Immaterielle Anlagen VV			144 Darlehen VV		145 Beteiligungen VV		
			1420	1427	1421 & 1429	1441-1447		1452-1456		
			Informatik	Immat. Anlagen in Realisierung	übrige immaterielle Anlagen	Darlehen		Beteiligungen		
Anschaffungskosten	Anlagewert	01.01. 2020	675'715.05				3'365'100.00		1'565'006.00	
	Zuwachs/ Zugänge	2020								
	Abgänge	2020					37'300.00			
	Umgliederungen	2020								
	Anlagewert	31.12. 2020	675'715.05	0.00	0.00		3'327'800.00		1'565'006.00	
kumulierte ordentliche Abschreibungen	Stand per	01.01. 2020	-535'035.05							
	Planmässige Abschreibungen	2020	140'680.00							
	Ausserplanmässige Abschreibungen	2020								
	Wertkorrekturen	2020								
	Stand per	31.12. 2020	-675'715.05	0.00	0.00		0.00		0.00	
Buchwerte	<b>Buchwert netto</b>	<b>31.12. 2020</b>	<b>0.00</b>	<b>0.00</b>	<b>0.00</b>		<b>3'327'800.00</b>		<b>1'565'006.00</b>	
	davon Anlagen in Leasing	31.12. 2020								
	Versicherungswerte	31.12. 2020								

## 11.7 Kreditkontrolle Anlagespiegel

### 11.7.1 Verpflichtungskreditkontrolle für Investitionen

Kreditbeschluss				Kreditkontrolle								
				in CHF								
Konto-Nr.	Organ	Datum	Kreditsumme (brutto)	Objektbezeichnung	Kumulierte Ausgaben 01.01.2020	Investitionsausgaben	Kumulierte Ausgaben 31.12.2020	Kumulierte Einnahmen 01.01.2020	Investitions-einnahmen	Kumulierte Einnahmen 31.12.2020	Saldo	Abrech.-datum
				<b>INVESTITIONSRECHNUNG</b>								
				<b>Allgemeine Verwaltung</b>								
0290.5040.01	GV	06.06.2017	6'400'000.00	Verwaltungsgebäude - Projektauftrag							6'400'000.00	
<b>1</b>				<b>Öffentliche Ordnung und Sicherheit, Verteidigung</b>								
1500.5040.01	GV	04.06.2019	3'250'000.00	Feuerwehrmagazin Umbau/Neubau	143'801.15	2'477'499.95	2'621'301.10				628'698.90	
<b>2</b>				<b>Bildung</b>								
2120.5200.01	GV	15.09.2020	345'000.00	Primarstufe Ersatz Informatik							345'000.00	
2130.5200.01	GV	15.09.2020	300'000.00	Sekundarstufe Ersatz Informatik							300'000.00	
2171.5040.01	GV	06.06.2017	1'175'000.00	Kindergarten Stegacker - Neubau	1'175'388.40		1'175'388.40				-388.40	13.12.2020
2171.5040.02	GV	13.12.2020	1'450'000.00	Kindergarten 7; Neubau mit Schulraum							1'450'000.00	
2171.5040.03	GV	15.09.2020	900'000.00	Kindergarten Pfundschrü; Um- und Einbau		162'151.00	162'151.00				737'849.00	
2172.5030.01	GV	17.11.2015	1'430'000.00	Schulanlage Luteral - Sanierung Aussenanlagen	1'243'765.95		1'243'765.95				186'234.05	15.09.2020
2172.5040.01	GV	18.06.2013	10'670'000.00	Schulanlage Luteral - Ausführung und Erweiterung	10'753'317.00		10'753'317.00				-83'317.00	15.09.2020
2172.6310.01		18.06.2013		Förderbeitrag Schulhaus Luteral				149'932.00		149'932.00		15.09.2020
2172.6310.02		17.11.2015		Beitrag Sportfonds an Aussenanlagen				47'000.00		47'000.00		15.09.2020
2173.5040.01	GR	10.12.2019	8'000'000.00	OZ Eisengasse - 1. Tranche Sanierung		404'641.10	404'641.10				7'595'358.90	
2173.5290.02	GV	11.12.2018	480'000.00	OZ Eisengasse - Planungskredit	432'925.40	55'005.80	487'931.20				-7'931.20	
2175.5040.01	GV	13.12.2016	4'500'000.00	Musikschule - Neubau	371'750.85	205'764.45	577'515.30				3'922'484.70	
<b>3</b>				<b>Kultur, Sport und Freizeit, Kirche</b>								
3411.5060.01	GR	24.08.2020	83'000.00	Hallenbad Ersatz Kassensystem							83'000.00	
<b>4</b>				<b>Gesundheit</b>								
4210.5040.01	GR	24.08.2020	80'000.00	Spitex-Stützpunkt, Lüftung							80'000.00	
<b>6</b>				<b>Verkehr</b>								
6150.5010.01	GV	18.11.2014	1'300'000.00	Strassennetz div. Sanierungen gemäss GVB 18.11.2014	1'158'505.65	20'385.20	1'178'890.85				121'109.15	
6150.5010.02	GV	20.11.2012	595'000.00	Dorfstrasse Habstetten unterer Teil	536'104.65	735.05	536'839.70				58'160.30	
6150.5010.03	GV	12.12.2017	600'000.00	Eisengasse Leitungserneuerung	57'942.55	251'287.10	309'229.65				290'770.35	
6150.5010.04	GV	07.06.2016	310'000.00	Bolligen-/ Krauchthalstrasse Werkleitungen	268'617.45	46'372.30	314'989.75				-4'989.75	
6150.5010.06	GV	15.09.2020	229'000.00	Dorfstrasse Habstetten Begegnungszone, Strasse		3'271.00	3'271.00				225'729.00	
6150.5010.08	GV	10.12.2019	1'500'000.00	Werterhalt Strassennetz 2020 - 2024		83'348.45	83'348.45				1'416'651.55	
6150.5060.03	GR	24.08.2020	170'000.00	Ersatz Putzmaschine MHF 2500							170'000.00	
<b>7</b>				<b>Umweltschutz und Raumordnung</b>								
7101.5031.02	GV	17.11.2015	960'000.00	Bahnhof/Erschliessung Parzellen Nr. 6895, 6896 bis Höhweg	638'330.50	185.65	638'516.15				321'483.85	
7101.5031.04	GV	20.11.2012	464'000.00	Dorfstrasse Habstetten unterer Teil	433'328.60	2'218.15	435'546.75				28'453.25	
7101.5031.05	GV	12.12.2017	630'000.00	Eisengasse Leitungserneuerung	203'602.85	198'398.95	402'001.80				227'998.20	
7101.5031.07	GV	07.06.2016	1'580'000.00	Bolligen-/ Krauchthalstrasse Werkleitungen	1'214'214.55	25'246.65	1'239'461.20				340'538.80	
7101.5031.10	GV	12.12.2017	1'012'000.00	Wasserversorgung / Druckstufenanpassung Sekundärnetz	117'273.65	23'654.15	140'927.80				871'072.20	
7101.5031.12	GV	11.12.2018	1'207'000.00	Wasserleitungserneuerung wegen Fernwärme	506'409.75	179'329.85	685'739.60				521'260.40	
7101.5031.13	GV	15.09.2020	91'000.00	Entflechtung Werke "Sprützhüsi Habstetten"							91'000.00	
7201.5032.01	GV	20.11.2012	941'000.00	Dorfstrasse Habstetten unterer Teil	854'428.20	682.50	855'110.70				85'889.30	
7201.5032.02	GV	12.12.2017	1'605'000.00	Eisengasse Leitungserneuerung	603'256.90	311'506.80	914'763.70				690'236.30	
7201.5032.03	GV	07.06.2016	810'000.00	Bolligen-/ Krauchthalstrasse Werkleitungen	382'859.95	17'862.55	400'722.50				409'277.50	
7201.5032.07	GV	06.06.2017	340'000.00	Ferenberf Feld, GEP Landwirtschaft	313'325.85	6'615.60	319'941.45				20'058.55	
7201.5032.12	GV	15.09.2020	95'000.00	Entflechtung Werke "Sprützhüsi Habstetten"							95'000.00	
7201.6310.01		01.01.2020		Kantonsbeiträge an Ferenberf Feld, GEP					71'542.00	71'542.00		31.12.2020

**11.7.2 Nachkredite**

Konto-Nr.	Bezeichnung	in CHF			Nachkredite in CHF			Begründung
		Rechnung	Budget	Überschreitung	gebunden	Kompetenz GR / GV	Datum Beschluss	
<b>0</b>	<b>ERFOLGSRECHNUNG</b>							
<b>0220</b>	<b>Allgemeine Dienste, übrige</b>							
3010.01	Löhne Verwaltungs- und Betriebspersonal	1'661'427.20	1'533'300.00	128'127.20		128'127.20	25.11.2019	Stellenaufstockungen Abt. Präsidiales und Finanzen und eine zu tiefe Budgetannahme
3040.01	Betreuungszulage	5'272.00		5'272.00	5'272.00			Neue Rubrik (vorher im 3010.01)
3091.01	Personalwerbung	68'273.45	13'000.00	55'273.45		55'273.45	22.03.2021	Mangels Stellenbewerber mussten Vakanz mehrmals ausgeschrieben werden.
3118.01	Software, Lizenzen	5'951.90		5'951.90		5'951.90	22.03.2021	Einrichten Telefon-App für Home-Office
3130.01	Dienstleistungen Dritter	8'358.05	1'700.00	6'658.05		6'658.05	22.03.2021	Externe Aushilfe Präsidiales
<b>0290</b>	<b>Verwaltungsliegenschaften</b>							
3010.01	Löhne Verwaltungs- und Betriebspersonal	17'283.75	10'000.00	7'283.75		7'283.75	22.03.2021	Mehraufwand Reinigung wegen Corona
3120.01	Ver- und Entsorgung Liegenschaften Verwaltungsvermögen	26'499.05	20'500.00	5'999.05		5'999.05	22.03.2021	Mehraufwand für Heizöl
<b>1400</b>	<b>Allgemeines Rechtswesen</b>							
3133.03	Geografisches Informationssystem (GIS)	9'046.80		9'046.80		9'046.80	22.03.2021	Neue Rubrik war vorher unter 6150.3133.03
<b>1500</b>	<b>Feuerwehr</b>							
3151.01	Unterhalt Apparate, Maschinen, Geräte, Fahrzeuge	30'576.15	22'000.00	8'576.15		8'576.15	22.03.2021	Mehraufwand Vorarbeiten Zusammenschluss mit Bern
3199.01	Übriger Betriebsaufwand	11'488.90	6'000.00	5'488.90		5'488.90	22.03.2021	Aufwand Einsätze Feuerwehr Bern (vor Zusammenschluss)
<b>1620</b>	<b>Zivilschutz</b>							
3151.01	Unterhalt Apparate, Maschinen, Geräte, Fahrzeuge	12'073.15	4'000.00	8'073.15		8'073.15	22.03.2021	Mehraufwand gedeckt durch höheren Kantonsbeitrag 1620.4631.01
<b>2120</b>	<b>Primarstufe</b>							
3611.01	Entschädigungen an Kanton	1'400'116.85	1'200'000.00	200'116.85	200'116.85			Abrechnung Kanton; Beitrag an Lehrerbesoldung höher ausgefallen.
<b>2130</b>	<b>Sekundarstufe I</b>							
3611.01	Entschädigungen an Kanton	829'122.60	700'000.00	129'122.60	129'122.60			Abrechnung Kanton; Beitrag an Lehrerbesoldung höher ausgefallen.

Einwohnergemeinde Bolligen

Konto-Nr.	Bezeichnung	in CHF			Nachkredite in CHF			Begründung
		Rechnung	Budget	Überschreitung	gebunden	Kompetenz GR / GV	Datum Beschluss	
<b>2170</b>	<b>Schulliegenschaften</b>							
3010.03	Löhne Reinigungspersonal	152'074.10	100'000.00	52'074.10		52'074.10	22.03.2021	Budgetannahme zu tief und Mehraufwand wegen Corona-Pandemie (Desinfektionsarbeiten)
3132.01	Honorare externe Berater, Gutachter, Fachexperten etc.	19'860.55		19'860.55		19'860.55	22.03.2021	Mehraufwand Schulraumplanung
3320.01	Planmässige Abschreibung Informatik	140'680.00	135'100.00	5'580.00		5'580.00	22.03.2021	Budgetannahme zu tief
<b>2171</b>	<b>Kindergärten</b>							
3132.01	Honorare externe Berater, Gutachter, Fachexperten etc.	67'256.50	5'000.00	62'256.50		62'256.50	22.03.2021	Mehraufwand zusätzliche Kindergarten
3320.01	Planmässige Abschreibungen Hochbauten VV	48'711.00	43'400.00	5'311.00		5'311.00	22.03.2021	Budgetannahme zu tief
<b>2172</b>	<b>Schulhaus Lutertal</b>							
3140.02	Unterhalt Aussenanlagen, Sport- und Spielplätze	37'493.35	30'000.00	7'493.35		7'493.35	22.03.2021	Mehraufwand für Rasenpflege
3144.01	Unterhalt Hochbauten, Gebäude	234'885.30	190'000.00	44'885.30		44'885.30	22.03.2021	Mehraufwand zusätzliches Klassenzimmer
3151.01	Unterhalt Apparate, Maschinen, Geräte, Fahrzeuge	15'045.15	8'000.00	7'045.15		7'045.15	22.03.2021	Ausführung von geplanten Reparaturen aus dem Vorjahr.
3300.40	Planmässige Abschreibungen Hochbauten VV	435'839.00	423'100.00	12'739.00		12'739.00	22.03.2021	Budgetannahme zu tief.
<b>2180</b>	<b>Tagesbetreuung</b>							
3010.01	Löhne Verwaltungs- und Betriebspersonal	210'339.20	130'000.00	80'339.20		80'339.20	22.03.2021	Mehr Personal, da Anzahl Schüler immer noch ansteigt
3105.01	Lebensmittel	89'641.30	70'000.00	19'641.30		19'641.30	22.03.2021	Mehr Schüler benötigen mehr Lebensmittel
3611.01	Entschädigungen an Kanton	165'906.55	143'000.00	22'906.55	22'906.55			Abrechnung Kanton; Beitrag an Lehrerbesoldung höher ausgefallen.
<b>2190</b>	<b>Schulleitung und Schulverwaltung</b>							
3132.01	Honorare externe Berater, Gutachter, Fachexperten etc.	33'279.30		33'279.30		33'279.30	23.03.2020	Beschluss GR / Studie Schulraumplanung
3170.03	Reisekosten und Spesen	21'887.00	1'200.00	20'687.00		20'687.00	22.03.2021	Einsatz Zivildienstleistende / Spesen
<b>2197</b>	<b>Schulsozialdienst</b>							
3010.01	Löhne Verwaltungs- und Betriebspersonal	89'431.25	84'000.00	5'431.25		5'431.25	22.03.2021	Mehraufwand Aushilfspersonal während Mutterschaftsurlaub
<b>3290</b>	<b>Übrige Kultur</b>							
3110.01	Büromöbel und Geräte	10'340.50	5'000.00	5'340.50		5'340.50	22.03.2021	Ersatzbeschaffung Plakatständer
3130.01	Dienstleistungen Dritter	6'939.00		6'939.00	6'939.00			Aufwand Hauswart "Altes Schulhaus" war vorher unter 3010.01 (Löhne) budgetiert.

Einwohnergemeinde Bolligen

Konto-Nr.	Bezeichnung	in CHF			Nachkredite in CHF			Begründung
		Rechnung	Budget	Überschreitung	gebunden	Kompetenz GR / GV	Datum Beschluss	
<b>3320</b>	<b>Medien</b>							
3612.01	Entschädigungen an Gemeinden, Gemeindeverbände	65'973.85	30'000.00	35'973.85	35'973.85			Amtsanzeiger Region Bern / Defizit 2019 und 2020
<b>3412</b>	<b>Sportplatz Wegmühle</b>							
3636.01	Beiträge an private Organisationen ohne Erwerbszweck	40'000.00	30'000.00	10'000.00	10'000.00			Wird durch Mehrertrag Rubrik 3412.4260.01 gedeckt; Beitrag FC Bolligen an Bewässerung
<b>3411</b>	<b>Hallenbad</b>							
3010.02	Löhne Aushilfspersonal	23'327.50	5'000.00	18'327.50		18'327.50	22.03.2021	Mehraufwand wegen krankheitsbedingtem Personalausfall
<b>4320</b>	<b>Krankheitsbekämpfung, übrige</b>							
3101.01	Betriebs- und Verbrauchsmaterial	19'946.65		19'946.65		19'946.65	22.03.2021	Neue Rubrik; enthält Aufwand im Zusammenhang Corona-Pandemie
3119.01	Übrige nicht aktivierbare Anlagen	8'020.95		8'020.95		8'020.95	22.03.2021	dito
3130.01	Dienstleistungen Dritter	6'151.00		6'151.00		6'151.00	22.03.2021	dito
<b>5451</b>	<b>Kinderkrippen und Kinderhorte</b>							
3636.01	Beiträge an private Organisationen ohne Erwerbszweck	279'111.20	270'000.00	9'111.20	9'111.20			Beitrag an KITA höher ausgefallen
<b>5792</b>	<b>Sozialarbeit</b>							
3010.01	Löhne Verwaltungs- und Betriebspersonal	321'962.55	314'700.00	7'262.55		7'262.55	22.03.2021	Mehraufwand kurzfristige Stellenaufstockungen
<b>5799</b>	<b>Lastenausgleich Sozialhilfe</b>							
3611.01	Entschädigungen an Kanton	3'312'062.55	3'307'000.00	5'062.55	5'062.55			Gemeindeanteil an Aufwand Kanton gemäss Abrechnung
<b>6150</b>	<b>Gemeindestrassen</b>							
3010.01	Löhne Verwaltungs- und Betriebspersonal	627'944.15	589'700.00	38'244.15		38'244.15	10.08.2020	Befristete Stellenaufstockung im Werkhof
3040.01	Betreuungszulage	6'400.00		6'400.00	6'400.00			Neue Rubrik bisher in 3010.01 enthalten
3111.02	Strassenmarkierungen und Signale	37'009.30	25'000.00	12'009.30		12'009.30	22.03.2021	Grössere Belagserneuerungen verursachten Mehraufwand für Markierungen
3141.01	Unterhalt Strassen / Verkehrswege	193'960.95	185'000.00	8'960.95		8'960.95	22.03.2021	Unwetterschäden an Treppenweg Stegacker und Wanderweg Flugbrunnen verursachten den Mehraufwand
3151.01	Unterhalt Apparate, Maschinen, Geräte, Fahrzeuge	80'758.55	55'000.00	25'758.55		25'758.55	22.03.2021	Verschiedene ausserplanmässige Reparaturen an Kommunalfahrzeug, Wischmaschine und Frontmäher führten zum Mehraufwand



Einwohnergemeinde Bolligen

Konto-Nr.	Bezeichnung	in CHF			Nachkredite in CHF			Begründung
		Rechnung	Budget	Überschreitung	gebunden	Kompetenz GR / GV	Datum Beschluss	
<b>7101</b>	<b>Wasserversorgung [Gemeindebetrieb]</b>							
3010.01	Löhne Verwaltungs- und Betriebspersonal	147'875.30	130'700.00	17'175.30		17'175.30	22.03.2021	Auszahlung von Überzeit und Pikettenschädigung
3120.61	Wasserankauf	451'618.00	390'000.00	61'618.00	61'618.00			Wasserankauf Mittelpreis um 10 Rappen teurer geworden.
3132.61	Honorare externe Berater, Gutachter, Fachexperten etc.	40'262.60	35'000.00	5'262.60		5'262.60	12.10.2020	Nicht aufschiebbar; Planung Teilprojekt nach Wasserschaden Hubelgasse.
3143.62	Unterhalt Leitungsnetz (Reparaturen)	169'286.05	100'000.00	69'286.05		69'286.05	12.10.2020	Dringende Umsetzung Sanierung Teilstück Hubelgasse
3510.50	Einlage in Spezialfinanzierung WE (Anschlussgebühren)	105'109.00	70'000.00	35'109.00		35'109.00	22.03.2021	Mehrertrag aus Anschlussgebühren ist in Rubrik 7101.4240.50 enthalten.
<b>7201</b>	<b>Abwasserentsorgung [Gemeindebetrieb]</b>							
3132.71	Honorare Projekte	88'414.00	75'000.00	13'414.00		13'414.00	22.03.2021	Erstellung Strategie Abwasser, Begleiten Kanalsanierung Ferenberg und Sanierung Leitung für die Übergabe an die ARA Worblental
3132.72	Leitungseinmessung	22'584.90	10'000.00	12'584.90		12'584.90	22.03.2021	Mehraufwand sanierte Meteorleitung Ferenberg Bantigen und div. Baugesuche
3143.71	Unterhalt übrige Tiefbauten	129'862.60	120'000.00	9'862.60		9'862.60	22.03.2021	Aufwendigere Sanierungen wegen verkalkten Leitungen
3510.50	Einlage in Spezialfinanzierung WE (Anschlussgebühren)	181'073.00	70'000.00	111'073.00		111'073.00	22.03.2021	Mehrertrag aus Anschlussgebühren ist in 7201.4240.53 enthalten.
<b>7500</b>	<b>Arten- und Landschaftsschutz</b>							
3132.01	Honorare externe Berater, Gutachter, Fachexperten etc.	19'880.70	13'000.00	6'880.70		6'880.70	22.03.2021	Planung Verlegung Bottis Grab; Mehrertrag in Rubrik 7500.4260.01 enthalten.
<b>8110</b>	<b>Verwaltung, Vollzug und Kontrolle</b>							
3130.01	Dienstleistungen Dritter	8'484.00		8'484.00		8'484.00	22.03.2021	Aufwand vorher unter 8110 3010.01 enthalten

Einwohnergemeinde Bolligen

Konto-Nr.	Bezeichnung	in CHF			Nachkredite in CHF			Begründung
		Rechnung	Budget	Überschreitung	gebunden	Kompetenz GR / GV	Datum Beschluss	
<b>8200</b>	<b>Forstwirtschaft</b>							
3130.01	Dienstleistungen Dritter	17'106.25	6'000.00	11'106.25		11'106.25	22.03.2021	Holzarbeiten brachten auch mehr Verkaufserlöse unter 8200.4250.01
<b>9610</b>	<b>Zinsen</b>							
3499.01	Vergütungszins (Steuern)	24'219.65	10'000.00	14'219.65	14'219.65			Gemäss Abrechnung Kanton
<b>9630</b>	<b>Liegenschaften des Finanzvermögens</b>							
3130.05	Liegenschaftsverwaltung	17'761.40		17'761.40		17'761.40	22.03.2021	Anteil unter 9630.3010.01 budgetiert; Annahme zu tief.
3430.01	Baulicher Unterhalt Liegenschaften FV	20'387.00	6'000.00	14'387.00		14'387.00	22.03.2021	Verschiedene dringend notwendige Reparaturen Bolligenstrasse 94 und Hühnerbühlstrasse 1
3431.01	Nicht baulicher Unterhalt Liegenschaften FV	11'330.55	5'000.00	6'330.55		6'330.55	22.03.2021	Liegenschaftsdienst Bolligenstrasse 94
		12'342'983.10	10'730'400.00	1'612'583.10	506'742.25	1'105'840.85		Kompetenz Gemeinderat
						506'742.25		Gebundene Nachkredite

## 11.8 Weitere massgebende Angaben

### 11.8.1 Werterhaltungskosten und Einlage in die Spezialfinanzierung Werterhalt Wasserversorgung

#### Wiederbeschaffungswert, Werterhaltungskosten und Einlage in die Spezialfinanzierung Werterhalt für Wasserversorgungsanlagen <sup>1</sup>

Rechnungsjahr: **2020**

Wasserversorgung: **Bolligen**

Kontaktperson: **Maja Burgherr / Renato Ravioli**

Telefon: **031 924 70 40 / 031 924 70 33**

Datengrundlagen  Geschätzt  
 GWP  
 Anlagenbuchhaltung

	① Wieder- beschaffungswert brutto in Fr.	② Beiträge Dritter <sup>2</sup> in Fr.	③ Wieder- beschaffungswert netto in Fr. (① - ②)	④ Nutzungsdauer in Jahren	⑤ Erneuerungsrate in % (100/④)	⑥ Warterhaltungskosten in Fr./Jahr (③*⑤)
<b>Anlagenteile</b>						
1. Wasserfassungen			-	50	2.00%	-
2. Aufbereitungsanlagen			-	33	3.00%	-
3. Pumpwerke, Druckreduzier- und Messschächte			-	50	2.00%	-
4. Reservoir			-	66	1.50%	-
5. Leitungen und Hydranten	36'515'000		36'515'000	80	1.25%	456'438
6. Mess-, Steuerungs-, Fernwirkanlagen			-	20	5.00%	-
7. Einkaufssummen, einmalige Konzessionsabgaben <sup>3</sup>			-			-
<b>Total 1 - 7</b>	<b>36'515'000</b>	<b>-</b>	<b>36'515'000</b>			<b>456'438</b>

⑦ Bestand Verwaltungsvermögen in Franken	4'401'572	in Prozent von ③: (100*⑦/③)	12%
⑧ Bestand Spezialfinanzierung Werterhalt in Franken	2'616'190	in Prozent von ③: (100*⑧/③)	7%

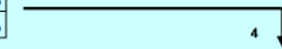

Bemerkungen:

Gemäss WEG GIS; erhoben durch BBP Geomatik AG, Gümliigen  
 2008 = 32'900 Meter zu Fr. 1'064 (Index 135.7)  
 2016 = 32'956 Meter zu Fr. 1'108 (Index 141.3)  
 Index 2015/10 (Espace Bern - Mittelland = 141.3)

⑨ Gewählter Einlagesatz in Prozent <sup>5</sup>	100%
⑩ berechnete Einlage in SF Werterhalt in Franken (⑥ x ⑨)	456'438
Einmalige Anschlussgebühren, an Einlage angerechnet <sup>6</sup>	105'109
Einlage Spezialfinanzierung abzüglich Anschlussgebühren	351'329
⑪ Anzahl Einwohner im Versorgungsgebiet	6'370
⑫ Einlage pro Einwohner in Franken (⑩ / ⑪)	72

Datum: **14. März 2021**

Unterschrift:

<sup>1</sup> Dieses Blatt ist Bestandteil der Jahresrechnung

<sup>2</sup> Zu erwartende Beiträge aus dem kantonalen Trinkwasserfonds und von der Gebäudeversicherung abziehen (beim AWA erfragen).

<sup>3</sup> Einkaufssummen an andere Wasserversorgungen, einmalige Konzessionsabgaben oder dergleichen - die Abschreibungssätze sind anhand der Laufzeiten festzulegen. Bestehen Kategorien mit unterschiedlichen Abschreibungssätzen, so ist die Rubrik 7 manuell mit zusätzlichen Zeilen zu ergänzen. Einkaufssummen an andere Wasserversorgungen sind verbindlich mit einem Abschreibungssatz von 3 % einzutragen.

<sup>4</sup> Ermittlung des Einlageprozentsatzes gemäss Kapitel 6.1. der WEA-Broschüre "Finanzierung der Wasserversorgung" (2004).

<sup>5</sup> Die Einlage in die Spezialfinanzierung muss mindestens 60% betragen, solange Verwaltungsvermögen besteht oder der Bestand der SF Werterhalt nicht mehr 25% des Wiederbeschaffungswertes beträgt.

<sup>6</sup> Die einmaligen Anschlussgebühren dürfen an die jährliche Einlage in die Spezialfinanzierung Werterhalt angerechnet werden.

### 11.8.2 Werterhaltungskosten und Einlage in die Spezialfinanzierung Werterhalt Abwasseranlagen

#### Wiederbeschaffungswert, Werterhaltungskosten und Einlage in die Spezialfinanzierung Werterhalt für die kommunalen Abwasseranlagen und gegebenenfalls den Gemeindeanteil an den regionalen Anlagen <sup>1</sup>

Rechnungsjahr: 2020

Gemeinde: Bolligen Kontaktperson: Maja Burgherr / Renato Ravioli

Telefon: 031 924 70 40  
E-Mail: maja.burgherr@bolligen.ch

Datengrundlagen  AWA  
Gemeinde  Anlagenbuchhaltung 2019

Aktualisierungsjahr:

Datengrundlagen  AWA  
Verband  Anlagenbuchhaltung

	① Wieder- beschaffungswert in Fr.	② Nutzungsdauer in Jahren	③ Erneuerungsrate in % (100/②)	④ Werteshaltungskosten in Fr./a (①*③)	⑤ Einlage- satz <sup>2</sup> %	⑥ Einlage in die Spezialfinanzierung in Fr./a (④*⑤)
<b>1. Gemeindeanlagen</b>						
1.1 Kanalisationen	34'676'000	80	1.25%	433'450	60%	260'070
1.2 Spezialbauwerke		50	2.00%	-		-
1.3 Abwasserreinigungsanlagen		33	3.00%	-		-
<b>Total 1 (1.1 - 1.3) bzw. mittlerer Einlagesatz (Spalte ⑤)</b>	<b>34'676'000</b>			<b>433'450</b>	<b>60%</b>	<b>260'070</b>

#### 2. Gemeindeanteil an regionalen Anlagen <sup>3</sup>

2.1 Kanalisationen		80	1.25%	-		-
2.2 Spezialbauwerke		50	2.00%	-		-
2.3 Abwasserreinigungsanlagen		33	3.00%	-		-
<b>Total 2 (2.1 - 2.3) bzw. mittlerer Einlagesatz (Spalte ⑤)</b>	<b>-</b>			<b>-</b>		<b>-</b>

<b>Total 1 + 2 bzw. mittlerer Einlagesatz (Spalte ⑤)</b>	<b>34'676'000</b>			<b>433'450</b>	<b>60%</b>	<b>260'070</b>
Einmalige Anschlussgebühren, an Einlage angerechnet <sup>4</sup>						181'073
Einlage Spezialfinanzierung abzüglich Anschlussgebühren						78'997

⑦ Stand Verwaltungsvermögen	2'418'023	in Prozent von ①: (100*⑦/①)	7.0%	Höchstens Fr. 200 / EW <sup>5</sup>	
⑧ Stand Spezialfinanzierung Werterhalt	5'347'006	in Prozent von ①: (100*⑧/①)	15.4%		
				EW <sup>6</sup>	6'370
				Fr./EW	41

Bemerkungen: Gemäss Anlagebuchhaltung erhoben durch Ingenieurbüro B+S AG, Bern - Teuerung nach Index Espace - Mittelland

Datum: 14. März 2021

Unterschrift: 

<sup>1</sup> Diese Blatt ist Bestandteil der Jahresrechnung. Eine Kopie senden Sie bitte an das AWA: [ae.awa@bve.be.ch](mailto:ae.awa@bve.be.ch)

<sup>2</sup> Die Einlage in die Spezialfinanzierung muss mindestens 60% betragen, solange der Bestand der SF Werterhalt nicht mehr als 25% des Wiederbeschaffungswertes beträgt.

<sup>3</sup> Daten des Teils 2 nur dann angeben, wenn der Verband die Einlage in die Spezialfinanzierung nicht selber vornimmt. (Anteil gemäss Kostenverteiler Verband).

<sup>4</sup> Die einmaligen Anschlussgebühren dürfen an die jährliche Einlage in die Spezialfinanzierung Werterhalt angerechnet werden.

<sup>5</sup> Gemäss Artikel 32, Absatz 4 KGV ist die Einlage in die Spezialfinanzierung auf jährlich Fr. 200 (Gemeinde und Region) pro Einwohner beschränkt.

<sup>6</sup> Einwohnerwert (EW): Gemäss Artikel 36g KGV.

## **12 Details zur Jahresrechnung**

### **12.1 Bilanz**

### **12.2 Erfolgsrechnung nach Funktionen**

### **12.3 Erfolgsrechnung nach Sachgruppen**

### **12.4 Investitionsrechnung nach Funktionen**

### **12.5 Investitionsrechnung nach Sachgruppen**

**Bilanz**

		1.1.2020	Zuwachs	Abgang	31.12.2020
<b>1</b>	<b>Aktiven</b>	<b>68'503'518.44</b>	<b>114'677'394.35</b>	<b>108'993'510.67</b>	<b>74'187'402.12</b>
<b>10</b>	<b>Finanzvermögen</b>	<b>36'755'948.44</b>	<b>110'201'232.10</b>	<b>107'054'259.27</b>	<b>39'902'921.27</b>
100	Flüssige Mittel und kurzfristige Geldanlagen	2'951'756.38	51'995'940.58	47'690'121.87	7'257'575.09
101	Forderungen	8'979'076.76	57'757'045.77	58'963'210.10	7'772'912.43
104	Aktive Rechnungsabgrenzungen	301'063.60	294'293.60	301'063.60	294'293.60
106	Vorräte und angefangenen Arbeiten	84'863.70	20'872.15	84'863.70	20'872.15
107	Finanzanlagen	28'560.00	11'120.00		39'680.00
108	Sachanlagen FV	24'410'628.00	121'960.00	15'000.00	24'517'588.00
<b>14</b>	<b>Verwaltungsvermögen</b>	<b>31'747'570.00</b>	<b>4'476'162.25</b>	<b>1'939'251.40</b>	<b>34'284'480.85</b>
140	Sachanlagen VV	26'676'784.00	4'476'162.25	1'761'271.40	29'391'674.85
142	Immaterielle Anlagen	140'680.00		140'680.00	
144	Darlehen	3'365'100.00		37'300.00	3'327'800.00
145	Beteiligungen, Grundkapitalien	1'565'006.00			1'565'006.00
<b>2</b>	<b>Passiven</b>	<b>68'503'518.44</b>	<b>49'661'030.18</b>	<b>43'977'146.50</b>	<b>74'187'402.12</b>
<b>20</b>	<b>Fremdkapital</b>	<b>37'685'647.67</b>	<b>47'836'224.00</b>	<b>43'360'806.55</b>	<b>42'161'065.12</b>
200	Laufende Verbindlichkeiten	2'026'944.88	36'256'624.25	36'349'910.65	1'933'658.48
201	Kurzfristige Finanzverbindlichkeiten		5'000'000.00		5'000'000.00
204	Passive Rechnungsabgrenzungen	4'928'113.00	5'022'128.05	4'917'540.00	5'032'701.05
206	Langfristige Finanzverbindlichkeiten	27'000'000.00			27'000'000.00
208	Langfristige Rückstellungen	3'379'868.00	1'514'767.00	1'807'221.55	3'087'413.45
209	Verbindlichk. ggü. Spezialfinanz. und Fonds im FK	350'721.79	42'704.70	286'134.35	107'292.14
<b>29</b>	<b>Eigenkapital</b>	<b>30'817'870.77</b>	<b>1'824'806.18</b>	<b>616'339.95</b>	<b>32'026'337.00</b>
290	Verpfl.(+),Vorschüsse(-)ggü.SF und Fonds im EK	9'446'015.45	150'258.05	525'890.10	9'070'383.40
293	Vorfinanzierungen	7'337'137.65	716'508.00	90'449.85	7'963'195.80
294	Reserven	7'219'164.95	958'040.13		8'177'205.08
296	Neubewertungsreserve Finanzvermögen	2'571'937.00			2'571'937.00
299	Bilanzüberschuss /-fehlbetrag	4'243'615.72			4'243'615.72

**Bilanz**

		1.1.2020	Zuwachs	Abgang	31.12.2020
<b>1</b>	<b>Aktiven</b>	<b>68'503'518.44</b>	<b>114'677'394.35</b>	<b>108'993'510.67</b>	<b>74'187'402.12</b>
<b>10</b>	<b>Finanzvermögen</b>	<b>36'755'948.44</b>	<b>110'201'232.10</b>	<b>107'054'259.27</b>	<b>39'902'921.27</b>
<b>100</b>	<b>Flüssige Mittel und kurzfristige Geldanlagen</b>	<b>2'951'756.38</b>	<b>51'995'940.58</b>	<b>47'690'121.87</b>	<b>7'257'575.09</b>
<b>1000</b>	<b>Kasse</b>	<b>14'593.00</b>	<b>132'781.30</b>	<b>136'152.85</b>	<b>11'221.45</b>
10000.01	Kasse Finanzverwaltung	7'748.30	132'781.30	135'368.15	5'161.45
10000.02	Kasse Sozialdienste	6'844.70		784.70	6'060.00
<b>1001</b>	<b>Post</b>	<b>789'619.77</b>	<b>15'087'908.81</b>	<b>12'754'561.47</b>	<b>3'122'967.11</b>
10010.01	Postkonto Finanzverwaltung 30-5882-2	597'276.89	15'008'546.32	12'754'372.72	2'851'450.49
10010.02	Postkonto Sozialdienste 30-570092-1	192'342.88	79'362.49	188.75	271'516.62
<b>1002</b>	<b>Bank</b>	<b>2'147'543.61</b>	<b>36'775'250.47</b>	<b>34'799'407.55</b>	<b>4'123'386.53</b>
10020.01	UBS, Kontokorrent 553'664.01A	48'273.51	5'279'876.85	4'506'499.75	821'650.61
10020.02	BEKB, Kontokorrent 20 193.071.0.71	1'598'635.35	29'494'493.62	29'892'397.05	1'200'731.92
10020.03	Valiant, Kontokorrent 50.346.329.368.5	499'939.50	2'000'000.00	400'051.40	2'099'888.10
10020.04	BEKB, Wertschriftenkonto 16 977.713.9.73	695.25	880.00	459.35	1'115.90
<b>101</b>	<b>Forderungen</b>	<b>8'979'076.76</b>	<b>57'757'045.77</b>	<b>58'963'210.10</b>	<b>7'772'912.43</b>
<b>1010</b>	<b>Ford. aus Lieferungen u. Leistungen ggü. Dritten</b>	<b>298'862.75</b>	<b>5'402'861.90</b>	<b>5'324'098.55</b>	<b>377'626.10</b>
10100.01	Debitoren allgemein	-12'456.00	18'731.60	2'152.20	4'123.40
10100.02	Debitoren IS-E	364'318.75	5'351'130.30	5'321'946.35	393'502.70
10100.99	WB auf Ford./Lief. Gegenüber Dritten	-53'000.00	33'000.00		-20'000.00
<b>1011</b>	<b>Kontokorrente mit Dritten</b>	<b>663'416.10</b>	<b>1'627'062.05</b>	<b>2'252'197.50</b>	<b>38'280.65</b>
10110.03	Stiftung Wohnraumbeschaffung, Bolligen	663'416.10	1'260'641.05	1'885'776.50	38'280.65
10110.04	Stiftung WRB / Mietzinse Lutertalstrasse 82		106'086.00	106'086.00	
10110.05	Stiftung WRB / Mietzinse Rüedimatte 2 und 4		184'015.00	184'015.00	
10110.06	Stiftung WRB / Mietzinse Kistlerstrasse 12		76'320.00	76'320.00	
<b>1012</b>	<b>Steuerforderungen</b>	<b>4'257'024.01</b>	<b>44'935'197.62</b>	<b>44'547'069.28</b>	<b>4'645'152.35</b>
10120.01	Girokonto Kanton	-2'231.55	21'466'471.67	21'452'443.82	11'796.30
10120.11	Steuerguthaben NESKO	4'511'461.56	23'460'425.95	23'094'625.46	4'877'262.05
10120.99	WB auf Forderungen allg. Gemeindesteuern	-252'206.00	8'300.00		-243'906.00
<b>1013</b>	<b>Anzahlungen an Dritte</b>	<b>-280.00</b>	<b>716.25</b>	<b>636.25</b>	<b>-200.00</b>

**Bilanz**

		<b>1.1.2020</b>	<b>Zuwachs</b>	<b>Abgang</b>	<b>31.12.2020</b>
10130.01	Besoldungsvorschüsse	-280.00	716.25	636.25	-200.00
<b>1014</b>	<b>Transferforderungen</b>	<b>3'426'123.70</b>	<b>2'745'533.70</b>	<b>3'384'186.25</b>	<b>2'787'471.15</b>
10140.01	Lastenausgleich Sozialhilfe	3'273'000.00	2'654'062.55	3'231'062.55	2'696'000.00
10140.02	Diverse	153'123.70	91'471.15	153'123.70	91'471.15
<b>1015</b>	<b>Interne Kontokorrente</b>	<b>180'210.10</b>	<b>2'723'345.90</b>	<b>3'041'885.17</b>	<b>-138'329.17</b>
10150.01	Sozialhilfe KISS	149'826.25	2'634'045.90	2'921'305.49	-137'433.34
10150.02	Verein Tageseltern-/ Tagesstätte	30'383.85	89'300.00	120'579.68	-895.83
<b>1016</b>	<b>Vorschüsse für vorläuf. Verwaltungsausgaben</b>	<b>5'906.85</b>	<b>252'731.55</b>	<b>260'937.25</b>	<b>-2'298.85</b>
10160.01	Einwohnerkontrolle	1'000.00			1'000.00
10160.02	Hallenbad (Kasse)	49.35	550.00	598.20	1.15
10160.03	Hallenbad (Kassierstation)	1'350.00			1'350.00
10160.04	Hallenbad (Einzahlungen Bank + Kreditk.)		122'488.80	122'488.80	
10160.06	Mittagstisch	750.00			750.00
10160.07	Skilager, Landschulwochen, Schulreisen	2'757.50	39'194.75	41'402.25	550.00
10160.08	Übrige Vorschüsse		21'748.65	27'698.65	-5'950.00
10160.09	Einwohnerdienste (Einzahlungen Kreditkarten)		68'749.35	68'749.35	
<b>1019</b>	<b>Übrige Forderungen</b>	<b>147'813.25</b>	<b>69'596.80</b>	<b>152'199.85</b>	<b>65'210.20</b>
10190.01	Verrechnungssteuer	10'059.00	1'537.40	10'094.00	1'502.40
10191.01	Familienausgleichskasse		68'283.20	68'283.20	
10192.10	MWST-Vorsteuer Wasser ER	11'508.05	-223.80	-5'114.25	16'398.50
10192.11	MWST-Vorsteuer Wasser IR	40'257.70		31'037.05	9'220.65
10192.20	MWST-Vorsteuer Abwasser ER	37'287.70		10'880.70	26'407.00
10192.21	MWST-Vorsteuer Abwasser IR	41'339.95		38'381.05	2'958.90
10192.30	MWST-Vorsteuer Abfall ER	7'360.85		-1'361.90	8'722.75
<b>104</b>	<b>Aktive Rechnungsabgrenzungen</b>	<b>301'063.60</b>	<b>294'293.60</b>	<b>301'063.60</b>	<b>294'293.60</b>
<b>1041</b>	<b>Sach- und übriger Betriebsaufwand</b>	<b>100'262.00</b>	<b>102'662.95</b>	<b>100'262.00</b>	<b>102'662.95</b>
10410.01	Aktive RA Sach- und übriger Betriebsaufwand	100'262.00	102'662.95	100'262.00	102'662.95
<b>1043</b>	<b>Transfers der Erfolgsrechnung</b>	<b>186'701.60</b>	<b>191'630.65</b>	<b>186'701.60</b>	<b>191'630.65</b>
10430.01	Aktive RA Transfers der ER	186'701.60	191'630.65	186'701.60	191'630.65
<b>1045</b>	<b>Übriger betrieblicher Ertrag</b>	<b>14'100.00</b>		<b>14'100.00</b>	
10450.01	Aktive RA übriger betrieblicher Ertrag	14'100.00		14'100.00	



**Bilanz**

		<b>1.1.2020</b>	<b>Zuwachs</b>	<b>Abgang</b>	<b>31.12.2020</b>
<b>106</b>	<b>Vorräte und angefangenen Arbeiten</b>	<b>84'863.70</b>	<b>20'872.15</b>	<b>84'863.70</b>	<b>20'872.15</b>
<b>1060</b>	<b>Handelswaren</b>	<b>84'863.70</b>	<b>20'872.15</b>	<b>84'863.70</b>	<b>20'872.15</b>
10600.01	Heizöl	84'863.70	20'872.15	84'863.70	20'872.15
<b>107</b>	<b>Finanzanlagen</b>	<b>28'560.00</b>	<b>11'120.00</b>		<b>39'680.00</b>
<b>1070</b>	<b>Aktien und Anteilscheine</b>	<b>28'560.00</b>	<b>11'120.00</b>		<b>39'680.00</b>
10700.01	BKW-Energie AG, 400 Namenaktien zu Fr. 2.50 nominal	28'560.00	11'120.00		39'680.00
<b>108</b>	<b>Sachanlagen FV</b>	<b>24'410'628.00</b>	<b>121'960.00</b>	<b>15'000.00</b>	<b>24'517'588.00</b>
<b>1080</b>	<b>Grundstücke FV</b>	<b>22'171'438.00</b>			<b>22'171'438.00</b>
10800.01	Grundstücke Finanzvermögen	22'171'438.00			22'171'438.00
<b>1084</b>	<b>Gebäude FV</b>	<b>2'239'190.00</b>	<b>121'960.00</b>	<b>15'000.00</b>	<b>2'346'150.00</b>
10840.01	Gebäude Finanzvermögen	2'239'190.00	121'960.00	15'000.00	2'346'150.00
<b>14</b>	<b>Verwaltungsvermögen</b>	<b>31'747'570.00</b>	<b>4'476'162.25</b>	<b>1'939'251.40</b>	<b>34'284'480.85</b>
<b>140</b>	<b>Sachanlagen VV</b>	<b>26'676'784.00</b>	<b>4'476'162.25</b>	<b>1'761'271.40</b>	<b>29'391'674.85</b>
<b>1401</b>	<b>Strassen / Verkehrswege</b>	<b>2'412'471.00</b>	<b>405'399.10</b>	<b>94'468.65</b>	<b>2'723'401.45</b>
14010.01	Strassen	2'021'170.30	405'399.10		2'426'569.40
14010.02	Strassenbeleuchtung	669'600.00			669'600.00
14010.99	WB Strassen	-278'299.30		94'468.65	-372'767.95
<b>1402</b>	<b>Wasserbau</b>	<b>90'570.00</b>		<b>3'813.00</b>	<b>86'757.00</b>
14020.01	Stein- und Betonverbauung	49'613.30			49'613.30
14020.02	Holz- und Lebendverbauung	56'629.40			56'629.40
14020.99	WB Wasserbau	-15'672.70		3'813.00	-19'485.70
<b>1403</b>	<b>Tiefbauten</b>	<b>6'215'886.00</b>	<b>765'700.85</b>	<b>161'991.85</b>	<b>6'819'595.00</b>
14031.01	Anlagen der Wasserversorgung	4'163'474.55	429'033.40		4'592'507.95
14031.99	WB Tiefbauten Wasserversorgung	-132'725.55		58'210.40	-190'935.95
14032.01	Anlagen der Abwasserentsorgung	2'269'041.65	336'667.45	71'542.00	2'534'167.10
14032.99	WB Abwasserentsorgung	-83'904.65		32'239.45	-116'144.10
<b>1404</b>	<b>Hochbauten</b>	<b>10'765'140.00</b>	<b>2'845'415.40</b>	<b>550'082.10</b>	<b>13'060'473.30</b>

**Bilanz**

		1.1.2020	Zuwachs	Abgang	31.12.2020
14040.01	Hochbauten / 25J	12'361'577.50	367'915.45		12'729'492.95
14040.02	Feuerwehrmagazin / 40J	143'801.15	2'477'499.95		2'621'301.10
14040.99	WB Hochbauten	-1'740'238.65		550'082.10	-2'290'320.75
<b>1406</b>	<b>Mobilien VV</b>	<b>450'178.00</b>		<b>62'255.00</b>	<b>387'923.00</b>
14060.01	Mobilien Verwaltungsvermögen	621'936.65			621'936.65
14060.99	WB Mobilien VV	-171'758.65		62'255.00	-234'013.65
<b>1407</b>	<b>Anlagen im Bau VV</b>		<b>404'641.10</b>		<b>404'641.10</b>
14070.01	Anlagen im Bau		404'641.10		404'641.10
<b>1409</b>	<b>Übrige Sachanlagen</b>	<b>6'742'539.00</b>	<b>55'005.80</b>	<b>888'660.80</b>	<b>5'908'884.00</b>
14090.01	Übrige Sachanlagen	2'592'553.80	55'005.80		2'647'559.60
14090.99	WB übrige Sachanlagen	-760'761.80		274'817.80	-1'035'579.60
14099.01	Bestehendes VV Allgemeiner Haushalt	7'366'119.70			7'366'119.70
14099.99	WB Altes VV Allgemeiner Haushalt	-2'455'372.70		613'843.00	-3'069'215.70
<b>142</b>	<b>Immaterielle Anlagen</b>	<b>140'680.00</b>		<b>140'680.00</b>	
<b>1420</b>	<b>Informatik, ITC</b>	<b>140'680.00</b>		<b>140'680.00</b>	
14200.01	Informatik Schulen	675'715.05			675'715.05
14200.99	WB Informatik Schulen	-535'035.05		140'680.00	-675'715.05
<b>144</b>	<b>Darlehen</b>	<b>3'365'100.00</b>		<b>37'300.00</b>	<b>3'327'800.00</b>
<b>1442</b>	<b>Darlehen an Gde.u.Gde.Verbände</b>	<b>1'557'600.00</b>		<b>30'800.00</b>	<b>1'526'800.00</b>
14420.01	Wasserverbund Region Bern AG	1'557'600.00		30'800.00	1'526'800.00
<b>1446</b>	<b>Darlehen a.priv.Organisationen o.Erwerbszweck</b>	<b>1'807'500.00</b>		<b>6'500.00</b>	<b>1'801'000.00</b>
14460.01	Genossenschaft Lutertalpark	1'807'500.00		6'500.00	1'801'000.00
<b>145</b>	<b>Beteiligungen, Grundkapitalien</b>	<b>1'565'006.00</b>			<b>1'565'006.00</b>
<b>1452</b>	<b>Beteiligungen an Gde. u. Gde.Verbänden</b>	<b>1'365'000.00</b>			<b>1'365'000.00</b>
14520.01	Wasserverbund Region Bern AG	1'365'000.00			1'365'000.00
<b>1455</b>	<b>Beteilig.an privaten Unternehmungen</b>	<b>6.00</b>			<b>6.00</b>
14550.01	Beteiligungen an privaten Unternehmungen	6.00			6.00
<b>1456</b>	<b>Beteilig.an priv.Org.o.Erwerbszweck</b>	<b>200'000.00</b>			<b>200'000.00</b>

**Bilanz**

	<b>1.1.2020</b>	<b>Zuwachs</b>	<b>Abgang</b>	<b>31.12.2020</b>
14560.01 Genossenschaft Lutertalpark Anteilscheine	200'000.00			200'000.00

## Bilanz

		1.1.2020	Zuwachs	Abgang	31.12.2020
<b>2</b>	<b>Passiven</b>	<b>68'503'518.44</b>	<b>49'661'030.18</b>	<b>43'977'146.50</b>	<b>74'187'402.12</b>
<b>20</b>	<b>Fremdkapital</b>	<b>37'685'647.67</b>	<b>47'836'224.00</b>	<b>43'360'806.55</b>	<b>42'161'065.12</b>
<b>200</b>	<b>Laufende Verbindlichkeiten</b>	<b>2'026'944.88</b>	<b>36'256'624.25</b>	<b>36'349'910.65</b>	<b>1'933'658.48</b>
<b>2000</b>	<b>Lauf. Verb.a.Liefer.u.Leist.v.Dritten</b>	<b>1'756'870.40</b>	<b>29'988'961.15</b>	<b>30'040'334.50</b>	<b>1'705'497.05</b>
20000.01	Kreditorsammelkonto	1'563'910.25	23'119'399.65	23'110'269.65	1'573'040.25
20001.01	Ausgleichskasse		672'522.65	672'522.65	
20001.02	Pensionskasse SHP	435.20	795'360.50	795'795.70	
20001.03	Oblig. Unfallversicherung VISANA		23'713.05	23'713.05	
20001.04	Oblig. Unfallversicherung SUVA		64'118.15	64'118.15	
20001.05	Kollektiv-Krankenversicherung Mobiliar		43'008.10	43'008.10	
20001.06	Familienausgleichskasse		74'543.10	74'543.10	
20001.07	Quellensteuerabzüge	865.75	4'565.90	5'431.65	
20001.08	Transfer-Konto Mehrwertsteuer		16'750.05	16'750.05	
20001.10	Hilfskonto Löhne	191'659.20	5'174'980.00	5'234'182.40	132'456.80
<b>2001</b>	<b>Kontokorrente mit Dritten</b>	<b>231'434.53</b>	<b>426'568.00</b>	<b>509'161.35</b>	<b>148'841.18</b>
20012.01	Niederer AG, Ostermundigen	231'434.53	426'568.00	509'161.35	148'841.18
<b>2002</b>	<b>Steuern</b>	<b>15'618.10</b>	<b>363'818.80</b>	<b>338'431.75</b>	<b>41'005.15</b>
20022.10	MWST Wasser 2.5%	12'011.45	0.60	-273.60	12'285.65
20022.11	MWST Wasser 7,7%	1'181.15		-113.75	1'294.90
20022.20	MWST Abwasser	43'908.90	-1.05	-6'139.55	50'047.40
20022.30	MWST Abfall	7'583.20	-1'430.80	766.15	5'386.25
20022.50	Pauschalsteuer Hallenbad ab 01.01.2010	3'098.50	-20.80	1'707.65	1'370.05
20022.80	MWST Abrechnungskonto	-52'165.10	365'270.85	342'484.85	-29'379.10
<b>2005</b>	<b>Interne Kontokorrente</b>	<b>23'021.85</b>	<b>5'477'276.30</b>	<b>5'461'983.05</b>	<b>38'315.10</b>
20050.02	Diverse Beiträge	145.00	199'124.20	198'675.10	594.10
20050.03	Cafeteria		9'295.10	9'295.10	
20050.06	Vorauszahlungen Debitoren	4'388.45	10'017.50		14'405.95
20050.10	Hilfskonto Debitoren		99'370.95	99'370.95	
20050.11	Hilfskonto VESR	18'488.40	5'159'468.55	5'154'641.90	23'315.05
<b>201</b>	<b>Kurzfristige Finanzverbindlichkeiten</b>		<b>5'000'000.00</b>		<b>5'000'000.00</b>
<b>2011</b>	<b>Verb.ggü.Gemeinwesen u.Gde.verbänden</b>		<b>5'000'000.00</b>		<b>5'000'000.00</b>

**Bilanz**

		1.1.2020	Zuwachs	Abgang	31.12.2020
20110.01	Einwohnergemeinde Ittigen 12 Mte. ab 9.4.2020		2'000'000.00		2'000'000.00
20110.02	Einwohnergemeinde Ittigen 12 Mte. ab 28.5.2020		3'000'000.00		3'000'000.00
<b>204</b>	<b>Passive Rechnungsabgrenzungen</b>	<b>4'928'113.00</b>	<b>5'022'128.05</b>	<b>4'917'540.00</b>	<b>5'032'701.05</b>
<b>2041</b>	<b>Sach- und übriger Betriebsaufwand</b>	<b>49'415.00</b>	<b>41'600.00</b>	<b>49'415.00</b>	<b>41'600.00</b>
20410.01	Abgrenzung Sachgruppe 31	49'415.00	41'600.00	49'415.00	41'600.00
<b>2043</b>	<b>Transfers der Erfolgsrechnung</b>	<b>4'704'482.00</b>	<b>4'822'200.00</b>	<b>4'704'482.00</b>	<b>4'822'200.00</b>
20430.01	Abgrenzung Sachgruppe 36,37,46,47	4'704'482.00	4'822'200.00	4'704'482.00	4'822'200.00
<b>2044</b>	<b>Finanzaufwand / Finanzertrag</b>	<b>139'371.00</b>	<b>122'882.00</b>	<b>128'798.00</b>	<b>133'455.00</b>
20440.01	Abgrenzung Baurechtszins Tennisclub	16'489.00		5'916.00	10'573.00
20440.02	Marchzinse Darlehen	122'882.00	122'882.00	122'882.00	122'882.00
<b>2045</b>	<b>Übriger betrieblicher Ertrag</b>	<b>34'845.00</b>	<b>35'446.05</b>	<b>34'845.00</b>	<b>35'446.05</b>
20450.01	Übriger betrieblicher Ertrag	34'845.00	35'446.05	34'845.00	35'446.05
<b>206</b>	<b>Langfristige Finanzverbindlichkeiten</b>	<b>27'000'000.00</b>			<b>27'000'000.00</b>
<b>2064</b>	<b>Darlehen, Schuldscheine</b>	<b>27'000'000.00</b>			<b>27'000'000.00</b>
20640.09	SUVA, Luzern zu 0.35%, fest bis 11.7.2028	10'000'000.00			10'000'000.00
20640.10	Luzerner Pensionskasse zu 1%, fest bis 24.3.2032	4'000'000.00			4'000'000.00
20640.11	Pensionskasse Post zu 0.95% fest bis 10.6.2030	8'000'000.00			8'000'000.00
20640.12	Postfinance Darlehen zu 1.35%, fest bis 1.7.2033	5'000'000.00			5'000'000.00
<b>208</b>	<b>Langfristige Rückstellungen</b>	<b>3'379'868.00</b>	<b>1'514'767.00</b>	<b>1'807'221.55</b>	<b>3'087'413.45</b>
<b>2081</b>	<b>Rückstellungen langfristige Ansprüche des Personals</b>	<b>211'987.00</b>			<b>211'987.00</b>
20810.01	Ferien- und Überzeitguthaben	211'987.00			211'987.00
<b>2086</b>	<b>Langfristige Rückstellungen für Vorsorgeverpflichtungen</b>	<b>1'435'462.00</b>		<b>237'078.55</b>	<b>1'198'383.45</b>
20860.01	PK-Einmaleinlagen ü50 / 2019 - 2021	450'386.00		225'193.00	225'193.00
20860.02	PK Abfederung UWS-Senkungen	838'076.00			838'076.00
20860.03	PK Abfederung Musikschule 2019 - 2031	147'000.00		11'885.55	135'114.45
<b>2089</b>	<b>Übrige langfristige Rückstellungen ER</b>	<b>1'732'419.00</b>	<b>1'514'767.00</b>	<b>1'570'143.00</b>	<b>1'677'043.00</b>
20890.01	Steuerteilungen	1'732'419.00	1'514'767.00	1'570'143.00	1'677'043.00

**Bilanz**

		1.1.2020	Zuwachs	Abgang	31.12.2020
<b>209</b>	<b>Verbindlichk. ggü. Spezialfinanz. und Fonds im FK</b>	<b>350'721.79</b>	<b>42'704.70</b>	<b>286'134.35</b>	<b>107'292.14</b>
<b>2091</b>	<b>Verbindlichkeiten ggü. Fonds im FK</b>	<b>233'042.00</b>		<b>233'042.00</b>	
20910.01	Schutzrauersatzbeiträge	233'042.00		233'042.00	
<b>2092</b>	<b>Verbindlichk.ggü.Legaten u. Stiftungen o.eig. Rechtspersönlichkeit im FK</b>	<b>117'679.79</b>	<b>42'704.70</b>	<b>53'092.35</b>	<b>107'292.14</b>
20920.02	Schulfonds	54'083.20	401.70	1'670.80	52'814.10
20920.03	Beitrag Genossenschaft EvK	63'596.59	42'303.00	51'421.55	54'478.04
<b>29</b>	<b>Eigenkapital</b>	<b>30'817'870.77</b>	<b>1'824'806.18</b>	<b>616'339.95</b>	<b>32'026'337.00</b>
<b>290</b>	<b>Verpfl.(+),Vorschüsse(-)ggü.SF und Fonds im EK</b>	<b>9'446'015.45</b>	<b>150'258.05</b>	<b>525'890.10</b>	<b>9'070'383.40</b>
<b>2900</b>	<b>Spezialfinanzierungen im EK</b>	<b>9'446'015.45</b>	<b>150'258.05</b>	<b>525'890.10</b>	<b>9'070'383.40</b>
29000.01	Feuerwehr einseitig	242'504.60		19'479.40	223'025.20
29001.01	Wasserversorgung Rechnungsausgleich	1'357'677.00	78'514.80		1'436'191.80
29001.02	Wasserversorgung Übertrag VV	5'949'200.00		495'700.00	5'453'500.00
29002.01	Abwasserentsorgung Rechnungsausgleich	1'538'368.95	71'743.25		1'610'112.20
29003.01	Abfallentsorgung Rechnungsausgleich	358'264.90		10'710.70	347'554.20
<b>293</b>	<b>Vorfinanzierungen</b>	<b>7'337'137.65</b>	<b>716'508.00</b>	<b>90'449.85</b>	<b>7'963'195.80</b>
<b>2930</b>	<b>Vorfinanzierungen</b>	<b>7'337'137.65</b>	<b>716'508.00</b>	<b>90'449.85</b>	<b>7'963'195.80</b>
29301.01	Wasserversorgung Werterhalt	2'217'962.35	456'438.00	58'210.40	2'616'189.95
29302.01	Abwasserentsorgung Werterhalt	5'119'175.30	260'070.00	32'239.45	5'347'005.85
<b>294</b>	<b>Reserven</b>	<b>7'219'164.95</b>	<b>958'040.13</b>		<b>8'177'205.08</b>
<b>2940</b>	<b>Finanzpolitische Reserve</b>	<b>7'219'164.95</b>	<b>958'040.13</b>		<b>8'177'205.08</b>
29400.01	Zusätzliche Abschreibungen	7'219'164.95	958'040.13		8'177'205.08
<b>296</b>	<b>Neubewertungsreserve Finanzvermögen</b>	<b>2'571'937.00</b>			<b>2'571'937.00</b>
<b>2960</b>	<b>Neubewertungsreserve Finanzvermögen</b>	<b>2'571'937.00</b>			<b>2'571'937.00</b>
29600.01	Neubewertungsreserve Finanzvermögen	2'571'937.00			2'571'937.00
<b>299</b>	<b>Bilanzüberschuss /-fehlbetrag</b>	<b>4'243'615.72</b>			<b>4'243'615.72</b>

**Bilanz**

		<b>1.1.2020</b>	<b>Zuwachs</b>	<b>Abgang</b>	<b>31.12.2020</b>
<b>2999</b>	<b>Kumulierte Ergebnisse der Vorjahre</b>	<b>4'243'615.72</b>			<b>4'243'615.72</b>
29990.01	Kumulierte Ergebnisse der Vorjahre	4'243'615.72			4'243'615.72

## Erfolgsrechnung

		Rechnung 2020		Budget 2020		Rechnung 2019	
		Aufwand	Ertrag	Aufwand	Ertrag	Aufwand	Ertrag
<b>0</b>	<b>ERFOLGSRECHNUNG</b>	<b>33'829'973.02</b>	<b>33'829'973.02</b>	<b>33'642'800.00</b>	<b>33'642'800.00</b>	<b>37'827'646.80</b>	<b>37'827'646.80</b>
<b>00</b>	<b>Allgemeine Verwaltung</b>	<b>3'010'994.25</b>	<b>294'517.80</b>	<b>2'990'700.00</b>	<b>272'500.00</b>	<b>3'014'893.37</b>	<b>275'831.05</b>
	Nettoaufwand		2'716'476.45		2'718'200.00		2'739'062.32
<b>1</b>	<b>Öffentliche Ordnung, Sicherheit und Verteidigung</b>	<b>941'808.20</b>	<b>826'981.50</b>	<b>1'065'700.00</b>	<b>893'400.00</b>	<b>899'412.40</b>	<b>830'697.08</b>
	Nettoaufwand		114'826.70		172'300.00		68'715.32
<b>2</b>	<b>Bildung</b>	<b>7'699'785.42</b>	<b>1'232'870.20</b>	<b>7'306'400.00</b>	<b>882'900.00</b>	<b>7'113'510.04</b>	<b>1'089'313.00</b>
	Nettoaufwand		6'466'915.22		6'423'500.00		6'024'197.04
<b>3</b>	<b>Kultur, Sport und Freizeit</b>	<b>1'439'256.30</b>	<b>332'699.70</b>	<b>1'694'000.00</b>	<b>555'300.00</b>	<b>1'491'678.20</b>	<b>526'858.50</b>
	Nettoaufwand		1'106'556.60		1'138'700.00		964'819.70
<b>4</b>	<b>Gesundheit</b>	<b>87'058.95</b>	<b>24'866.00</b>	<b>57'400.00</b>	<b>25'000.00</b>	<b>45'647.25</b>	<b>25'156.00</b>
	Nettoaufwand		62'192.95		32'400.00		20'491.25
<b>5</b>	<b>Soziale Sicherheit</b>	<b>8'888'219.63</b>	<b>3'710'771.60</b>	<b>9'051'800.00</b>	<b>3'953'300.00</b>	<b>13'602'854.35</b>	<b>3'967'243.69</b>
	Nettoaufwand		5'177'448.03		5'098'500.00		9'635'610.66
<b>6</b>	<b>Verkehr</b>	<b>2'592'474.70</b>	<b>275'103.77</b>	<b>2'602'200.00</b>	<b>325'500.00</b>	<b>2'357'632.65</b>	<b>268'626.40</b>
	Nettoaufwand		2'317'370.93		2'276'700.00		2'089'006.25
<b>7</b>	<b>Umweltschutz und Raumordnung</b>	<b>4'453'891.45</b>	<b>4'210'691.75</b>	<b>4'629'100.00</b>	<b>4'254'000.00</b>	<b>4'435'380.78</b>	<b>4'181'914.28</b>
	Nettoaufwand		243'199.70		375'100.00		253'466.50
<b>8</b>	<b>Volkswirtschaft</b>	<b>32'136.60</b>	<b>266'320.25</b>	<b>26'500.00</b>	<b>250'500.00</b>	<b>31'065.75</b>	<b>252'510.05</b>
	Nettoertrag	234'183.65		224'000.00		221'444.30	
<b>9</b>	<b>Finanzen und Steuern</b>	<b>4'684'347.52</b>	<b>22'655'150.45</b>	<b>4'219'000.00</b>	<b>22'230'400.00</b>	<b>4'835'572.01</b>	<b>26'409'496.75</b>
	Nettoertrag	17'970'802.93		18'011'400.00		21'573'924.74	



## Erfolgsrechnung

		Rechnung 2020		Budget 2020		Rechnung 2019	
		Aufwand	Ertrag	Aufwand	Ertrag	Aufwand	Ertrag
<b>0</b>	<b>ERFOLGSRECHNUNG</b>	<b>33'829'973.02</b>	<b>33'829'973.02</b>	<b>33'642'800.00</b>	<b>33'642'800.00</b>	<b>37'827'646.80</b>	<b>37'827'646.80</b>
<b>00</b>	<b>Allgemeine Verwaltung</b>	<b>3'010'994.25</b>	<b>294'517.80</b>	<b>2'990'700.00</b>	<b>272'500.00</b>	<b>3'014'893.37</b>	<b>275'831.05</b>
	Nettoaufwand		2'716'476.45		2'718'200.00		2'739'062.32
<b>01</b>	<b>Legislative und Exekutive</b>	<b>429'639.20</b>		<b>492'400.00</b>		<b>443'425.40</b>	
	Nettoaufwand		429'639.20		492'400.00		443'425.40
<b>011</b>	<b>Legislative</b>	<b>115'406.65</b>		<b>149'100.00</b>		<b>116'040.35</b>	
	Nettoaufwand		115'406.65		149'100.00		116'040.35
<b>0110</b>	<b>Legislative</b>	<b>115'406.65</b>		<b>149'100.00</b>		<b>116'040.35</b>	
3000.02	Tag- und Sitzungsgelder Kommissionen und Fachgruppen	18'770.00		24'000.00		19'420.00	
3000.06	Entschädigungen Funktionäre	310.00		1'500.00		550.00	
3010.02	Löhne Aushilfspersonal	10'700.75		10'000.00		7'949.00	
3050.01	AG-Beiträge AHV, IV, EO, ALV, Verwaltung	166.75		200.00		141.70	
3053.01	AG-Beiträge Unfallversicherungen	19.75				20.35	
3054.01	AG-Beiträge Familienausgleichskasse	41.40		100.00		36.00	
3102.01	Drucksachen, Publikationen	37'002.75		50'000.00		25'812.30	
3109.01	Übriger Material- und Warenaufwand	1'387.25		5'000.00		1'870.15	
3130.03	Porto, Post- und Bankspesen	17'340.80		22'000.00		19'993.75	
3132.05	Honorar Rechnungsprüfung	21'390.30		26'800.00		31'133.90	
3133.01	Informatik-Nutzungsaufwand	1'202.25		600.00		609.90	
3161.01	Mieten, Benützungskosten Anlagen			1'700.00		797.00	
3199.01	Übriger Betriebsaufwand	1'074.65		1'200.00		1'706.30	
3636.01	Beiträge an private Organisationen ohne Erwerbszweck	6'000.00		6'000.00		6'000.00	
<b>012</b>	<b>Exekutive</b>	<b>314'232.55</b>		<b>343'300.00</b>		<b>327'385.05</b>	
	Nettoaufwand		314'232.55		343'300.00		327'385.05
<b>0120</b>	<b>Exekutive</b>	<b>314'232.55</b>		<b>343'300.00</b>		<b>327'385.05</b>	
3000.01	Tag- und Sitzungsgelder Gemeinderat	13'760.00		18'000.00		11'760.00	
3000.02	Tag- und Sitzungsgelder Kommissionen und Fachgruppen	12'720.00		11'500.00		14'610.00	
3000.03	Tag- und Sitzungsgelder Delegationen und nicht ständige	2'320.00		6'000.00		4'080.00	
3000.05	Entschädigungen Gemeinderat	183'000.20		183'000.00		181'000.20	
3050.01	AG-Beiträge AHV, IV, EO, ALV, Verwaltung	10'435.20		11'500.00		10'981.90	
3052.01	AG-Beiträge Pensionskassen	13'007.40		12'900.00		13'002.40	
3053.01	AG-Beiträge Unfallversicherungen	560.55		500.00		622.25	
3054.01	AG-Beiträge Familienausgleichskasse	2'595.40		2'900.00		2'795.40	

## Erfolgsrechnung

		Rechnung 2020		Budget 2020		Rechnung 2019	
		Aufwand	Ertrag	Aufwand	Ertrag	Aufwand	Ertrag
3055.01	AG-Beiträge Krankentaggeldversicherung	894.00		1'200.00		1'192.60	
3090.02	Aus- und Weiterbildung Gemeinderat, Kommissionen,	1'460.00		3'000.00		1'480.00	
3099.01	Übriger Personalaufwand	7'863.70		10'000.00		7'838.20	
3099.02	Abschiedsgeschenke Austritte	3'835.85		6'000.00		2'507.95	
3102.01	Drucksachen, Publikationen	5'148.75		3'800.00		4'498.45	
3132.01	Honorare externe Berater, Gutachter, Fachexperten etc.	18'865.25		22'000.00		22'210.35	
3170.01	Reisekosten und Spesen Gemeinderat	18'240.00		20'000.00		17'240.00	
3170.02	Reisekosten und Spesen Kommissionen, Fachgruppen und Übrige	413.70		1'400.00		397.30	
3199.01	Übriger Betriebsaufwand	860.00		900.00		874.80	
3199.02	Neuzuzügeranlass	31.00		1'200.00		1'283.65	
3199.03	Ratskredit	18'221.55		27'500.00		29'009.60	
<b>02</b>	<b>Allgemeine Dienste</b>	<b>2'581'355.05</b>	<b>294'517.80</b>	<b>2'498'300.00</b>	<b>272'500.00</b>	<b>2'571'467.97</b>	<b>275'831.05</b>
	Nettoaufwand		2'286'837.25		2'225'800.00		2'295'636.92
<b>022</b>	<b>Allgemeine Dienste</b>	<b>2'483'281.10</b>	<b>284'937.80</b>	<b>2'405'400.00</b>	<b>260'900.00</b>	<b>2'457'559.32</b>	<b>265'441.05</b>
	Nettoaufwand		2'198'343.30		2'144'500.00		2'192'118.27
<b>0220</b>	<b>Allgemeine Dienste, übrige</b>	<b>2'483'281.10</b>	<b>284'937.80</b>	<b>2'405'400.00</b>	<b>260'900.00</b>	<b>2'457'559.32</b>	<b>265'441.05</b>
3010.01	Löhne Verwaltungs- und Betriebspersonal	1'661'427.20		1'533'300.00		1'653'665.65	
3010.02	Löhne Aushilfspersonal	17'445.50		25'000.00		20'734.35	
3010.09	Lohnrückerstattungen	-37'559.75		-5'000.00		-36'918.85	
3040.01	Betreuungszulage	5'272.00					
3050.01	AG-Beiträge AHV, IV, EO, ALV, Verwaltung	105'094.10		102'700.00		105'949.95	
3052.01	AG-Beiträge Pensionskassen	151'295.25		146'300.00		164'849.85	
3053.01	AG-Beiträge Unfallversicherungen	10'317.60		9'600.00		9'558.20	
3054.01	AG-Beiträge Familienausgleichskasse	26'432.15		26'300.00		27'359.50	
3055.01	AG-Beiträge Krankentaggeldversicherung	18'105.20		20'200.00		20'850.85	
3090.01	Aus- und Weiterbildung Personal	15'436.95		34'000.00		25'484.55	
3091.01	Personalwerbung	68'273.45		13'000.00		16'281.95	
3099.01	Übriger Personalaufwand	424.00		1'200.00		624.00	
3099.03	Gesundheitsförderung am Arbeitsplatz	1'759.55		2'500.00		935.00	
3100.01	Büromaterial	22'160.50		34'000.00		24'541.80	
3101.01	Betriebs- und Verbrauchsmaterial	892.90		2'900.00		1'305.30	
3102.01	Drucksachen, Publikationen	5'518.40		2'600.00		7'677.10	
3103.01	Fachliteratur, Zeitschriften	3'852.65		4'000.00		4'200.60	
3110.01	Büromöbel und Geräte	9'829.10		10'000.00		16'343.90	
3113.01	Hardware	65'225.90		62'300.00		47'023.60	
3118.01	Software, Lizenzen	5'951.90					

## Erfolgsrechnung

	Rechnung 2020		Budget 2020		Rechnung 2019		
	Aufwand	Ertrag	Aufwand	Ertrag	Aufwand	Ertrag	
3130.01	Dienstleistungen Dritter	8'358.05		1'700.00		1'605.25	
3130.02	Telefon, Internet, Kommunikation, Alarm	12'121.55		12'100.00		10'537.95	
3130.03	Porto, Post- und Bankspesen	28'125.20		28'000.00		27'199.10	
3130.04	Mitglieder- und Verbandsbeiträge	6'578.00		6'000.00		5'898.00	
3132.01	Honorare externe Berater, Gutachter, Fachexperten etc.	43'391.00		40'000.00		37'520.25	
3134.01	Sachversicherungsprämien	5'566.50		4'700.00		4'636.20	
3150.01	Unterhalt Büromöbel und Geräte	750.65		1'700.00		1'058.50	
3151.01	Unterhalt Apparate, Maschinen, Geräte, Fahrzeuge	1'794.55				1'901.00	
3153.01	Informatik-Unterhalt (Hardware)	2'523.25		1'100.00		495.45	
3158.01	Unterhalt immaterielle Anlagen (Software)	63'595.65		100'000.00		73'837.10	
3161.01	Mieten, Benützungskosten Anlagen	27'193.15		29'000.00		30'252.70	
3170.03	Reisekosten und Spesen	5'090.00		6'000.00		5'907.50	
3180.01	Wertberichtigungen auf Forderungen	-33'000.00					
3199.01	Übriger Betriebsaufwand	2'152.80		1'200.00		1'972.52	
3611.01	Entschädigungen an Kanton	86'181.60		90'000.00		87'737.20	
3612.01	Entschädigungen an Gemeinden, Gemeindeverbände	55'104.60		54'000.00		49'033.30	
3910.01	Interne Verrechnung von Dienstleistungen	10'600.00		5'000.00		7'500.00	
4210.01	Gebühren für Amtshandlungen		2'868.40		3'300.00		3'492.65
4210.02	Mahngebühren / ausserord. Betriebsertrag		3'775.35		3'500.00		3'946.20
4240.01	Benützungsgebühren und Dienstleistungen		19'300.00		19'300.00		14'300.00
4250.01	Verkäufe		4'282.95		6'100.00		5'655.85
4260.01	Rückerstattungen und Kostenbeteiligungen Dritter		1'268.50		2'700.00		2'038.40
4611.02	Entschädigung Register Kirchensteuern, Provision Qst.		5'542.60		6'000.00		5'807.95
4612.03	Verrechnete Leistungen		111'400.00		111'000.00		106'800.00
4910.01	Interne Verrechnung von Dienstleistungen		136'500.00		109'000.00		123'400.00
<b>029</b>	<b>Verwaltungsliegenschaften</b>	<b>98'073.95</b>	<b>9'580.00</b>	<b>92'900.00</b>	<b>11'600.00</b>	<b>113'908.65</b>	<b>10'390.00</b>
	Nettoaufwand		88'493.95		81'300.00		103'518.65
<b>0290</b>	<b>Verwaltungsliegenschaften</b>	<b>98'073.95</b>	<b>9'580.00</b>	<b>92'900.00</b>	<b>11'600.00</b>	<b>113'908.65</b>	<b>10'390.00</b>
3010.01	Löhne Verwaltungs- und Betriebspersonal	17'283.75		10'000.00		7'785.70	
3010.03	Löhne Reinigungspersonal	173.95					
3050.01	AG-Beiträge AHV, IV, EO, ALV, Verwaltung	1'124.10		700.00		438.95	
3053.01	AG-Beiträge Unfallversicherungen	324.85		200.00		144.15	
3054.01	AG-Beiträge Familienausgleichskasse	279.20		200.00		111.80	
3101.01	Betriebs- und Verbrauchsmaterial	7'225.20		8'000.00		8'304.20	
3111.01	Maschinen, Geräte und Fahrzeuge	2'836.95		5'400.00		5'307.15	
3120.01	Ver- und Entsorgung Liegenschaften Verwaltungsvermögen	26'499.05		20'500.00		21'541.75	
3130.01	Dienstleistungen Dritter	5'963.90		6'000.00			
3130.05	Liegenschaftsverwaltung	363.80		500.00		395.20	

## Erfolgsrechnung

		Rechnung 2020		Budget 2020		Rechnung 2019	
		Aufwand	Ertrag	Aufwand	Ertrag	Aufwand	Ertrag
3134.01	Sachversicherungsprämien	2'598.10		2'500.00		2'528.65	
3137.01	Steuern und Abgaben	458.85		500.00		458.85	
3140.01	Unterhalt an Grundstücken	3'355.00		6'000.00		2'920.50	
3144.01	Unterhalt Hochbauten, Gebäude	12'064.25		8'000.00		42'018.65	
3151.01	Unterhalt Apparate, Maschinen, Geräte, Fahrzeuge	4'823.00		11'400.00		9'453.10	
3910.01	Interne Verrechnung von Dienstleistungen	12'700.00		13'000.00		12'500.00	
4470.01	Pacht- und Mietzinse Liegenschaften VV		9'580.00		11'600.00		10'390.00
<b>1</b>	<b>Öffentliche Ordnung, Sicherheit und Verteidigung</b>	<b>941'808.20</b>	<b>826'981.50</b>	<b>1'065'700.00</b>	<b>893'400.00</b>	<b>899'412.40</b>	<b>830'697.08</b>
	Nettoaufwand		114'826.70		172'300.00		68'715.32
<b>11</b>	<b>Öffentliche Sicherheit</b>	<b>73'150.35</b>	<b>7'662.50</b>	<b>69'200.00</b>	<b>9'500.00</b>	<b>42'097.90</b>	<b>10'757.90</b>
	Nettoaufwand		65'487.85		59'700.00		31'340.00
<b>111</b>	<b>Polizei</b>	<b>59'392.35</b>	<b>4'134.50</b>	<b>53'700.00</b>	<b>6'000.00</b>	<b>26'691.90</b>	<b>6'900.40</b>
	Nettoaufwand		55'257.85		47'700.00		19'791.50
<b>1110</b>	<b>Polizei</b>	<b>59'392.35</b>	<b>4'134.50</b>	<b>53'700.00</b>	<b>6'000.00</b>	<b>26'691.90</b>	<b>6'900.40</b>
3102.01	Drucksachen, Publikationen	1'512.75		500.00			
3130.01	Dienstleistungen Dritter	32'707.60		28'000.00		26'691.90	
3631.01	Beiträge an Kanton	25'172.00		25'200.00			
4210.01	Gebühren für Amtshandlungen		4'134.50		6'000.00		6'900.40
<b>112</b>	<b>Verkehrssicherheit</b>	<b>13'758.00</b>	<b>3'528.00</b>	<b>15'500.00</b>	<b>3'500.00</b>	<b>15'406.00</b>	<b>3'857.50</b>
	Nettoaufwand		10'230.00		12'000.00		11'548.50
<b>1120</b>	<b>Verkehrssicherheit</b>	<b>13'758.00</b>	<b>3'528.00</b>	<b>15'500.00</b>	<b>3'500.00</b>	<b>15'406.00</b>	<b>3'857.50</b>
3130.01	Dienstleistungen Dritter	13'758.00		15'500.00		15'406.00	
4611.03	Entschädigungen Kontrollschilder Mofa/Flyer		3'528.00		3'500.00		3'857.50
<b>14</b>	<b>Allgemeines Rechtswesen</b>	<b>406'464.90</b>	<b>446'119.95</b>	<b>439'300.00</b>	<b>469'500.00</b>	<b>410'675.75</b>	<b>449'470.43</b>
	Nettoertrag	39'655.05		30'200.00		38'794.68	
<b>140</b>	<b>Allgemeines Rechtswesen</b>	<b>406'464.90</b>	<b>446'119.95</b>	<b>439'300.00</b>	<b>469'500.00</b>	<b>410'675.75</b>	<b>449'470.43</b>
	Nettoertrag	39'655.05		30'200.00		38'794.68	
<b>1400</b>	<b>Allgemeines Rechtswesen</b>	<b>126'964.90</b>	<b>145'536.45</b>	<b>164'500.00</b>	<b>207'500.00</b>	<b>104'016.75</b>	<b>184'396.58</b>
3102.02	Publikationen Bauverwaltung	13'083.85		20'000.00		16'472.95	
3130.06	Gebühren Einwohnerdienste	3'902.50		4'500.00		3'683.35	
3130.07	Gebühren Fremdenpolizei	24'966.90		31'000.00		28'474.20	

## Erfolgsrechnung

		Rechnung 2020		Budget 2020		Rechnung 2019	
		Aufwand	Ertrag	Aufwand	Ertrag	Aufwand	Ertrag
3130.08	Gebühren Baubewilligungsverfahren	27'588.05		45'000.00		24'927.05	
3130.09	Gebühren Gastgewerbe, Handel mit alkoholischen	570.00		4'000.00		3'388.35	
3132.02	Honorar Kreisgeometer für Nachführung Vermessungswerk	23'263.05		35'000.00		18'181.15	
3132.06	Amtliche Vermessung / Los 10	24'543.75		25'000.00		812.20	
3133.03	Geografisches Informationssystem (GIS)	9'046.80				8'077.50	
4210.03	Einbürgerungsgebühren		-4'175.00		6'000.00		16'970.00
4210.04	Gebühren Einwohnerdienste		57'605.30		63'000.00		59'211.43
4210.05	Gebühren Bauverwaltung		76'081.35		120'000.00		92'654.30
4210.06	Gebühren Präsidiales		2'459.80		1'500.00		2'479.20
4210.07	Gebühren Gewerbepolizei		660.00		5'000.00		3'981.65
4210.08	Siegelungsgebühren		12'905.00		7'000.00		9'100.00
4240.01	Benützungsgebühren und Dienstleistungen				5'000.00		
<b>1402</b>	<b>Kinder- und Erwachsenenschutz</b>	<b>279'500.00</b>	<b>300'583.50</b>	<b>274'800.00</b>	<b>262'000.00</b>	<b>306'659.00</b>	<b>265'073.85</b>
3099.04	Private Mandatsträger, Fachstelle			500.00			
3910.01	Interne Verrechnung von Dienstleistungen	279'500.00		274'300.00		306'659.00	
4611.01	Entschädigung vom Kanton		300'583.50		262'000.00		265'073.85
<b>15</b>	<b>Feuerwehr</b>	<b>319'089.05</b>	<b>319'089.05</b>	<b>409'400.00</b>	<b>409'400.00</b>	<b>280'804.75</b>	<b>280'804.75</b>
<b>150</b>	<b>Feuerwehr</b>	<b>319'089.05</b>	<b>319'089.05</b>	<b>409'400.00</b>	<b>409'400.00</b>	<b>280'804.75</b>	<b>280'804.75</b>
<b>1500</b>	<b>Feuerwehr</b>	<b>319'089.05</b>	<b>319'089.05</b>	<b>409'400.00</b>	<b>409'400.00</b>	<b>280'804.75</b>	<b>280'804.75</b>
3000.02	Tag- und Sitzungsgelder Kommissionen und Fachgruppen	7'820.00		9'000.00		8'120.00	
3000.06	Entschädigungen Funktionäre	10'568.75		8'000.00		8'300.00	
3010.01	Löhne Verwaltungs- und Betriebspersonal	39'270.65		55'000.00		40'499.00	
3010.03	Löhne Reinigungspersonal	1'145.40				1'564.25	
3050.01	AG-Beiträge AHV, IV, EO, ALV, Verwaltung	737.15		500.00		735.20	
3053.01	AG-Beiträge Unfallversicherungen	59.20				129.70	
3054.01	AG-Beiträge Familienausgleichskasse	183.15		100.00		187.15	
3055.01	AG-Beiträge Krankentaggeldversicherung	2.65					
3090.01	Aus- und Weiterbildung Personal	175.00		4'500.00		5'312.50	
3100.01	Büromaterial	334.75		500.00		278.40	
3101.01	Betriebs- und Verbrauchsmaterial	3'999.45		4'000.00		2'515.30	
3101.02	Treib- und Schmierstoffe	1'378.20		2'000.00		1'312.30	
3102.01	Drucksachen, Publikationen	1'240.55		2'500.00		2'542.00	
3111.01	Maschinen, Geräte und Fahrzeuge	24'844.65		60'000.00		20'096.30	
3120.01	Ver- und Entsorgung Liegenschaften Verwaltungsvermögen	4'565.25		800.00		441.10	
3130.02	Telefon, Internet, Kommunikation, Alarm	7'323.80		7'000.00		5'937.45	
3130.03	Porto, Post- und Bankspesen					7.00	

## Erfolgsrechnung

	Rechnung 2020		Budget 2020		Rechnung 2019		
	Aufwand	Ertrag	Aufwand	Ertrag	Aufwand	Ertrag	
3132.01	Honorare externe Berater, Gutachter, Fachexperten etc.	12'136.20		50'000.00		37'144.90	
3134.01	Sachversicherungsprämien	3'777.60		3'900.00		3'855.05	
3136.01	Honorare privatärztlicher Tätigkeit	515.00		2'000.00		1'773.40	
3137.01	Steuern und Abgaben	1'896.25		1'800.00		1'918.45	
3140.02	Unterhalt Aussenanlagen, Sport- und Spielplätze			500.00			
3144.01	Unterhalt Hochbauten, Gebäude			1'000.00		7'964.05	
3151.01	Unterhalt Apparate, Maschinen, Geräte, Fahrzeuge	30'576.15		22'000.00		20'054.25	
3160.01	Miete und Pacht Liegenschaften			1'200.00		900.00	
3170.03	Reisekosten und Spesen	4'850.00		7'000.00		5'000.00	
3170.04	Verpflegung Mannschaft	5'968.25		5'000.00		5'058.55	
3181.01	Tatsächliche Forderungsverluste	2'209.20		1'500.00		4'027.05	
3199.01	Übriger Betriebsaufwand	11'488.90		6'000.00		7'871.15	
3300.40	Planmässige Abschreibungen Hochbauten VV	65'532.10		81'300.00			
3300.60	Planmässige Abschreibungen Mobilien VV	18'468.00		18'400.00		18'468.00	
3510.01	Einlagen in Spezialfinanzierungen EK					17'344.45	
3635.01	Beiträge an private Unternehmungen	1'422.80		1'900.00		1'447.80	
3910.01	Interne Verrechnung von Dienstleistungen	56'600.00		52'000.00		50'000.00	
4200.01	Ersatzabgaben		245'316.05		245'000.00		235'306.75
4260.01	Rückerstattungen und Kostenbeteiligungen Dritter		10'044.60		10'000.00		7'255.00
4470.01	Pacht- und Mietzinse Liegenschaften VV		3'900.00		300.00		350.00
4510.02	Entnahme EK Feuerwehr		19'479.40		116'300.00		
4612.03	Verrechnete Leistungen		2'505.00				
4634.01	Beiträge von öffentlichen Unternehmungen		37'844.00		37'800.00		37'893.00
<b>16</b>	<b>Verteidigung</b>	<b>143'103.90</b>	<b>54'110.00</b>	<b>147'800.00</b>	<b>5'000.00</b>	<b>165'834.00</b>	<b>89'664.00</b>
	Nettoaufwand		88'993.90		142'800.00		76'170.00
<b>161</b>	<b>Militärische Verteidigung</b>	<b>12'953.00</b>		<b>13'700.00</b>		<b>12'953.00</b>	
	Nettoaufwand		12'953.00		13'700.00		12'953.00
<b>1610</b>	<b>Militärische Verteidigung</b>	<b>12'953.00</b>		<b>13'700.00</b>		<b>12'953.00</b>	
3300.91	Planm. Abschreibungen übrige Sachanlagen	6'288.00		7'000.00		6'288.00	
3612.01	Entschädigungen an Gemeinden, Gemeindeverbände	6'665.00		6'700.00		6'665.00	
<b>162</b>	<b>Zivile Verteidigung</b>	<b>130'150.90</b>	<b>54'110.00</b>	<b>134'100.00</b>	<b>5'000.00</b>	<b>152'881.00</b>	<b>89'664.00</b>
	Nettoaufwand		76'040.90		129'100.00		63'217.00
<b>1620</b>	<b>Zivilschutz</b>	<b>126'777.40</b>	<b>54'110.00</b>	<b>129'900.00</b>	<b>5'000.00</b>	<b>146'717.90</b>	<b>89'664.00</b>
3101.01	Betriebs- und Verbrauchsmaterial	365.55		800.00		298.40	
3120.01	Ver- und Entsorgung Liegenschaften Verwaltungsvermögen	2'013.70		2'000.00		2'811.15	

## Erfolgsrechnung

		Rechnung 2020		Budget 2020		Rechnung 2019	
		Aufwand	Ertrag	Aufwand	Ertrag	Aufwand	Ertrag
3130.02	Telefon, Internet, Kommunikation, Alarm	1'878.65		2'100.00		1'898.25	
3134.01	Sachversicherungsprämien	2'395.15		3'400.00		3'383.85	
3144.01	Unterhalt Hochbauten, Gebäude	9'237.65		10'000.00		35'987.10	
3151.01	Unterhalt Apparate, Maschinen, Geräte, Fahrzeuge	12'073.15		4'000.00		7'913.65	
3612.02	Beitrag an regionale Zivilschutzorganisationen	86'613.55		103'000.00		78'325.50	
3612.03	Verrechnete Leistungen	12'200.00		4'600.00		16'100.00	
4472.01	Vergütung für Benützung Liegenschaften VV		700.00		2'000.00		500.00
4501.01	Entnahme aus Schutzraumsatzbeitragsfonds						83'164.00
4631.01	Beiträge vom Kanton		53'410.00		3'000.00		6'000.00
<b>1627</b>	<b>Regionale Führungsstab</b>	<b>3'373.50</b>		<b>4'200.00</b>		<b>6'163.10</b>	
3612.02	Beitrag an regionale Zivilschutzorganisationen	3'373.50		4'200.00		6'163.10	
<b>2</b>	<b>Bildung</b>	<b>7'699'785.42</b>	<b>1'232'870.20</b>	<b>7'306'400.00</b>	<b>882'900.00</b>	<b>7'113'510.04</b>	<b>1'089'313.00</b>
	Nettoaufwand		6'466'915.22		6'423'500.00		6'024'197.04
<b>21</b>	<b>Obligatorische Schule</b>	<b>7'695'060.42</b>	<b>1'232'870.20</b>	<b>7'301'600.00</b>	<b>882'900.00</b>	<b>7'108'790.29</b>	<b>1'089'313.00</b>
	Nettoaufwand		6'462'190.22		6'418'700.00		6'019'477.29
<b>211</b>	<b>Eingangsstufe</b>	<b>283'505.20</b>		<b>300'000.00</b>		<b>274'354.90</b>	
	Nettoaufwand		283'505.20		300'000.00		274'354.90
<b>2110</b>	<b>Kindergarten</b>	<b>283'505.20</b>		<b>300'000.00</b>		<b>274'354.90</b>	
3611.01	Entschädigungen an Kanton	283'505.20		300'000.00		274'354.90	
<b>212</b>	<b>Primarstufe und Kindergarten</b>	<b>1'731'490.65</b>	<b>11'252.75</b>	<b>1'591'500.00</b>		<b>1'615'770.10</b>	<b>9'518.55</b>
	Nettoaufwand		1'720'237.90		1'591'500.00		1'606'251.55
<b>2120</b>	<b>Primarstufe</b>	<b>1'731'490.65</b>	<b>11'252.75</b>	<b>1'591'500.00</b>		<b>1'615'770.10</b>	<b>9'518.55</b>
3020.02	Löhne Spezialfunktionen	22'734.90		20'000.00		20'115.40	
3050.01	AG-Beiträge AHV, IV, EO, ALV, Verwaltung	810.00		1'200.00		546.10	
3053.01	AG-Beiträge Unfallversicherungen	32.80				59.45	
3054.01	AG-Beiträge Familienausgleichskasse	201.35		300.00		139.05	
3090.01	Aus- und Weiterbildung Personal	2'804.30		3'000.00		2'198.35	
3100.01	Büromaterial	784.50		1'500.00		896.80	
3102.01	Drucksachen, Publikationen	2'237.75		2'500.00		2'078.90	
3103.01	Fachliteratur, Zeitschriften	143.70		300.00		243.10	
3103.02	Bibliothek	7'506.75		8'700.00		7'996.40	
3104.01	Lehrmittel	109'830.75		123'200.00		105'584.40	
3104.02	Material Handarbeiten, Werken	19'432.30		21'000.00		20'053.45	

## Erfolgsrechnung

		Rechnung 2020		Budget 2020		Rechnung 2019	
		Aufwand	Ertrag	Aufwand	Ertrag	Aufwand	Ertrag
3110.02	Schulmobiliar	47'254.95		47'000.00		29'088.05	
3113.01	Hardware	8'868.70		23'400.00		3'003.00	
3118.01	Software, Lizenzen	24'608.70		26'700.00		13'256.20	
3130.01	Dienstleistungen Dritter	11'008.70		29'400.00		11'130.80	
3130.02	Telefon, Internet, Kommunikation, Alarm	11'444.15		11'700.00		13'191.90	
3130.03	Porto, Post- und Bankspesen	852.70		700.00		541.20	
3151.01	Unterhalt Apparate, Maschinen, Geräte, Fahrzeuge	5'587.60		10'200.00		7'868.15	
3153.01	Informatik-Unterhalt (Hardware)	1'497.30		2'000.00		1'710.30	
3161.01	Mieten, Benützungskosten Anlagen	17'618.20		13'500.00		17'073.60	
3170.03	Reisekosten und Spesen	1'100.00		1'100.00		1'090.00	
3171.01	Exkursionen, Schulreisen und Lager	20'956.30		34'300.00		21'877.90	
3199.04	Projekte und ausserordentliche Anlässe	9'257.40		9'800.00		10'257.70	
3611.01	Entschädigungen an Kanton	1'400'116.85		1'200'000.00		1'325'769.90	
3612.01	Entschädigungen an Gemeinden, Gemeindeverbände	4'800.00					
4612.01	Entschädigung von Gemeinden		11'252.75				9'518.55
<b>213</b>	<b>Oberstufe</b>	<b>1'294'619.40</b>	<b>445'970.20</b>	<b>1'247'700.00</b>	<b>356'500.00</b>	<b>1'209'134.19</b>	<b>424'510.75</b>
	Nettoaufwand		848'649.20		891'200.00		784'623.44
<b>2130</b>	<b>Sekundarstufe I</b>	<b>1'294'619.40</b>	<b>445'970.20</b>	<b>1'247'700.00</b>	<b>356'500.00</b>	<b>1'209'134.19</b>	<b>424'510.75</b>
3020.02	Löhne Spezialfunktionen	12'583.80		20'000.00		14'927.90	
3020.03	Löhne Zusatzunterricht	1'957.70		7'000.00		8'207.50	
3050.01	AG-Beiträge AHV, IV, EO, ALV, Verwaltung	337.40		1'200.00		804.65	
3053.01	AG-Beiträge Unfallversicherungen	20.85				32.30	
3054.01	AG-Beiträge Familienausgleichskasse	83.85		300.00		204.85	
3090.01	Aus- und Weiterbildung Personal	4'242.80		5'000.00		4'403.15	
3100.01	Büromaterial	15.90		300.00			
3101.01	Betriebs- und Verbrauchsmaterial	1'020.35		1'100.00		2'003.70	
3102.01	Drucksachen, Publikationen	1'118.90		1'000.00		1'542.95	
3103.01	Fachliteratur, Zeitschriften	1'735.30		1'800.00		1'940.35	
3103.02	Bibliothek	6'968.10		6'500.00		6'319.75	
3104.01	Lehrmittel	56'622.60		68'000.00		49'326.75	
3104.02	Material Handarbeiten, Werken	25'516.60		24'000.00		23'583.65	
3105.01	Lebensmittel	13'295.60		13'700.00		16'703.80	
3110.02	Schulmobiliar	60'000.60		63'000.00		31'395.70	
3113.01	Hardware	399.00		13'300.00		908.75	
3118.01	Software, Lizenzen	16'944.75		16'500.00		13'511.40	
3130.01	Dienstleistungen Dritter	5'504.40		14'700.00		5'245.00	
3130.02	Telefon, Internet, Kommunikation, Alarm	8'508.60		10'000.00		8'836.90	
3130.03	Porto, Post- und Bankspesen	183.90		700.00		877.15	



## Erfolgsrechnung

		Rechnung 2020		Budget 2020		Rechnung 2019	
		Aufwand	Ertrag	Aufwand	Ertrag	Aufwand	Ertrag
3151.01	Unterhalt Apparate, Maschinen, Geräte, Fahrzeuge	8'895.55		8'700.00		5'576.80	
3153.01	Informatik-Unterhalt (Hardware)			2'000.00		6'164.10	
3161.01	Mieten, Benützungskosten Anlagen	18'592.75		20'400.00		15'623.34	
3170.03	Reisekosten und Spesen	500.00		500.00		4'281.60	
3171.01	Exkursionen, Schulreisen und Lager	45'661.10		44'000.00		39'432.95	
3199.04	Projekte und ausserordentliche Anlässe	4'097.80		4'000.00		12'857.00	
3611.01	Entschädigungen an Kanton	829'122.60		700'000.00		749'341.85	
3612.01	Entschädigungen an Gemeinden, Gemeindeverbände	170'688.60		200'000.00		185'080.35	
4250.01	Verkäufe				1'500.00		1'639.00
4260.01	Rückerstattungen und Kostenbeteiligungen Dritter		3'047.65		3'500.00		1'458.35
4502.01	Entnahmen aus Legaten und Stiftungen		1'670.80		1'500.00		2'006.00
4612.01	Entschädigung von Gemeinden		441'251.75		350'000.00		419'407.40
<b>214</b>	<b>Musikschulen</b>	<b>371'944.70</b>		<b>367'800.00</b>		<b>318'579.65</b>	
	Nettoaufwand		371'944.70		367'800.00		318'579.65
<b>2140</b>	<b>Musikschule</b>	<b>371'944.70</b>		<b>367'800.00</b>		<b>318'579.65</b>	
3636.11	Beitrag an Musikschule unteres Worblental	354'371.65		352'800.00		308'593.40	
3636.12	Beitrag an auswärtige Musikschulen	17'573.05		15'000.00		9'986.25	
<b>217</b>	<b>Schulliegenschaften</b>	<b>2'847'357.67</b>	<b>189'558.95</b>	<b>2'755'900.00</b>	<b>148'000.00</b>	<b>2'607'981.85</b>	<b>224'038.80</b>
	Nettoaufwand		2'657'798.72		2'607'900.00		2'383'943.05
<b>2170</b>	<b>Schulliegenschaften</b>	<b>1'209'359.05</b>	<b>114'472.05</b>	<b>1'150'600.00</b>	<b>60'000.00</b>	<b>1'212'340.55</b>	<b>119'144.15</b>
3010.01	Löhne Verwaltungs- und Betriebspersonal	393'520.90		405'100.00		371'345.35	
3010.03	Löhne Reinigungspersonal	152'074.10		100'000.00		142'684.35	
3010.09	Lohnrückerstattungen			-5'000.00			
3040.01	Betreuungszulage	4'800.00					
3050.01	AG-Beiträge AHV, IV, EO, ALV, Verwaltung	34'169.20		31'600.00		31'551.60	
3052.01	AG-Beiträge Pensionskassen	35'757.65		34'100.00		30'583.20	
3053.01	AG-Beiträge Unfallversicherungen	14'753.30		13'600.00		14'624.70	
3054.01	AG-Beiträge Familienausgleichskasse	8'491.55		8'100.00		8'030.65	
3055.01	AG-Beiträge Krankentaggeldversicherung	3'521.20		4'600.00		4'109.00	
3090.01	Aus- und Weiterbildung Personal	5'396.30		2'000.00		9'649.90	
3120.01	Ver- und Entsorgung Liegenschaften Verwaltungsvermögen	386'878.80		400'000.00		434'778.30	
3130.02	Telefon, Internet, Kommunikation, Alarm	3'068.25		8'600.00		8'523.90	
3130.05	Liegenschaftsverwaltung	1'102.05		3'500.00		2'202.75	
3132.01	Honorare externe Berater, Gutachter, Fachexperten etc.	19'860.55				6'136.75	
3161.01	Mieten, Benützungskosten Anlagen	1'436.50		4'300.00		4'309.50	
3170.03	Reisekosten und Spesen	3'848.70		5'000.00		3'131.60	

## Erfolgsrechnung

		Rechnung 2020		Budget 2020		Rechnung 2019	
		Aufwand	Ertrag	Aufwand	Ertrag	Aufwand	Ertrag
3320.01	Planmässige Abschreibungen Informatik	140'680.00		135'100.00		140'679.00	
4240.01	Benützungsgebühren und Dienstleistungen		4'830.00		7'000.00		8'450.00
4260.01	Rückerstattungen und Kostenbeteiligungen Dritter		39'021.45				23'302.70
4470.01	Pacht- und Mietzinse Liegenschaften VV		38'620.60		21'000.00		55'391.45
4910.01	Interne Verrechnung von Dienstleistungen		32'000.00		32'000.00		32'000.00
<b>2171</b>	<b>Kindergärten</b>	<b>293'569.40</b>		<b>251'000.00</b>		<b>150'457.05</b>	<b>1'738.25</b>
3101.01	Betriebs- und Verbrauchsmaterial	12'435.90		14'600.00		9'562.30	
3111.01	Maschinen, Geräte und Fahrzeuge	4'734.00		5'000.00		1'065.40	
3130.01	Dienstleistungen Dritter			4'500.00			
3132.01	Honorare externe Berater, Gutachter, Fachexperten etc.	67'256.50		5'000.00		842.25	
3134.01	Sachversicherungsprämien	2'310.65		1'500.00		2'205.05	
3140.02	Unterhalt Aussenanlagen, Sport- und Spielplätze	45'495.90		43'000.00		25'191.55	
3144.01	Unterhalt Hochbauten, Gebäude	90'790.30		100'000.00		39'321.20	
3151.01	Unterhalt Apparate, Maschinen, Geräte, Fahrzeuge	628.55		8'000.00		2'751.95	
3160.01	Miete und Pacht Liegenschaften	20'006.60		20'000.00		20'006.60	
3300.40	Planmässige Abschreibungen Hochbauten VV	48'711.00		43'400.00		48'710.75	
3910.01	Interne Verrechnung von Dienstleistungen	1'200.00		6'000.00		800.00	
4260.01	Rückerstattungen und Kostenbeteiligungen Dritter						1'738.25
<b>2172</b>	<b>Schulhaus Lutertal</b>	<b>937'674.12</b>	<b>26'074.10</b>	<b>898'800.00</b>	<b>23'000.00</b>	<b>760'079.20</b>	<b>25'979.00</b>
3101.01	Betriebs- und Verbrauchsmaterial	23'645.40		23'000.00		20'243.50	
3111.01	Maschinen, Geräte und Fahrzeuge	5'336.02		5'000.00		5'128.30	
3130.01	Dienstleistungen Dritter	43'805.05		47'000.00		42'629.45	
3132.01	Honorare externe Berater, Gutachter, Fachexperten etc.	3'209.90		15'000.00			
3134.01	Sachversicherungsprämien	14'651.95		14'000.00		14'194.25	
3140.02	Unterhalt Aussenanlagen, Sport- und Spielplätze	37'493.35		30'000.00		26'450.50	
3144.01	Unterhalt Hochbauten, Gebäude	234'885.30		190'000.00		74'434.70	
3151.01	Unterhalt Apparate, Maschinen, Geräte, Fahrzeuge	15'045.15		8'000.00		1'439.20	
3300.40	Planmässige Abschreibungen Hochbauten VV	435'839.00		423'100.00		435'839.30	
3300.91	Planm. Abschreibungen übrige Sachanlagen	121'463.00		139'700.00		136'720.00	
3910.01	Interne Verrechnung von Dienstleistungen	2'300.00		4'000.00		3'000.00	
4260.01	Rückerstattungen und Kostenbeteiligungen Dritter		3'074.10				2'979.00
4920.01	Interne Verrechnung von Miete, Pacht, Benützung		23'000.00		23'000.00		23'000.00
<b>2173</b>	<b>Schulhaus Eisengasse</b>	<b>303'636.15</b>	<b>47'392.95</b>	<b>334'600.00</b>	<b>65'000.00</b>	<b>352'473.25</b>	<b>77'177.40</b>
3101.01	Betriebs- und Verbrauchsmaterial	18'756.50		20'000.00		19'003.80	
3111.01	Maschinen, Geräte und Fahrzeuge	25'149.50		28'000.00		19'287.55	
3130.01	Dienstleistungen Dritter	25'539.35		30'000.00		27'560.00	
3134.01	Sachversicherungsprämien	13'922.60		13'700.00		13'716.75	

## Erfolgsrechnung

		Rechnung 2020		Budget 2020		Rechnung 2019	
		Aufwand	Ertrag	Aufwand	Ertrag	Aufwand	Ertrag
3140.02	Unterhalt Aussenanlagen, Sport- und Spielplätze	29'230.00		27'000.00		27'719.80	
3144.01	Unterhalt Hochbauten, Gebäude	104'705.65		115'000.00		168'453.20	
3151.01	Unterhalt Apparate, Maschinen, Geräte, Fahrzeuge	10'875.75		11'500.00		7'887.55	
3300.40	Planmässige Abschreibungen Hochbauten VV			20'000.00			
3300.91	Planm. Abschreibungen übrige Sachanlagen	69'656.80		65'400.00		63'544.60	
3910.01	Interne Verrechnung von Dienstleistungen	5'800.00		4'000.00		5'300.00	
4240.01	Benützungsgebühren und Dienstleistungen		41'847.40		65'000.00		45'418.10
4260.01	Rückerstattungen und Kostenbeteiligungen Dritter		1'045.55				31'759.30
4631.01	Beiträge vom Kanton		4'500.00				
<b>2174</b>	<b>Schulhaus Ferenberg und Flugbr.</b>	<b>83'483.55</b>	<b>1'619.85</b>	<b>101'400.00</b>		<b>105'766.95</b>	
3101.01	Betriebs- und Verbrauchsmaterial	2'082.35		14'000.00		4'124.05	
3111.01	Maschinen, Geräte und Fahrzeuge	350.00		1'000.00		581.95	
3134.01	Sachversicherungsprämien	2'288.90		9'400.00		9'354.50	
3140.02	Unterhalt Aussenanlagen, Sport- und Spielplätze	19'561.30		18'000.00		16'581.20	
3144.01	Unterhalt Hochbauten, Gebäude	53'321.00		53'000.00		69'546.55	
3151.01	Unterhalt Apparate, Maschinen, Geräte, Fahrzeuge	280.00		1'000.00		478.70	
3910.01	Interne Verrechnung von Dienstleistungen	5'600.00		5'000.00		5'100.00	
4260.01	Rückerstattungen und Kostenbeteiligungen Dritter		1'619.85				
<b>2175</b>	<b>Musikschule Gebäude</b>	<b>19'635.40</b>		<b>19'500.00</b>		<b>26'864.85</b>	
3101.01	Betriebs- und Verbrauchsmaterial	365.85		500.00		333.40	
3130.01	Dienstleistungen Dritter	16'482.75		15'000.00		23'813.70	
3134.01	Sachversicherungsprämien	1'057.70		1'000.00		981.65	
3140.02	Unterhalt Aussenanlagen, Sport- und Spielplätze			500.00			
3144.01	Unterhalt Hochbauten, Gebäude	1'729.10		2'000.00		1'736.10	
3151.01	Unterhalt Apparate, Maschinen, Geräte, Fahrzeuge			500.00			
<b>218</b>	<b>Tagesbetreuung</b>	<b>535'624.85</b>	<b>576'925.30</b>	<b>404'000.00</b>	<b>370'000.00</b>	<b>448'819.40</b>	<b>421'682.90</b>
	Nettoaufwand				34'000.00		27'136.50
	Nettoertrag	41'300.45					
<b>2180</b>	<b>Tagesbetreuung</b>	<b>535'624.85</b>	<b>576'925.30</b>	<b>404'000.00</b>	<b>370'000.00</b>	<b>448'819.40</b>	<b>421'682.90</b>
3010.01	Löhne Verwaltungs- und Betriebspersonal	210'339.20		130'000.00		171'327.90	
3020.02	Löhne Spezialfunktionen	771.90					
3050.01	AG-Beiträge AHV, IV, EO, ALV, Verwaltung	12'420.10		8'200.00		9'158.90	
3052.01	AG-Beiträge Pensionskassen	9'570.00		9'100.00		8'204.60	
3053.01	AG-Beiträge Unfallversicherungen	2'240.70		700.00		1'856.55	
3054.01	AG-Beiträge Familienausgleichskasse	3'086.75		2'100.00		2'331.45	
3055.01	AG-Beiträge Krankentaggeldversicherung	1'267.80		1'100.00		1'368.10	

## Erfolgsrechnung

		Rechnung 2020		Budget 2020		Rechnung 2019	
		Aufwand	Ertrag	Aufwand	Ertrag	Aufwand	Ertrag
3090.01	Aus- und Weiterbildung Personal			200.00			
3100.01	Büromaterial	172.15		600.00		175.95	
3101.01	Betriebs- und Verbrauchsmaterial	3'198.85		2'500.00		2'038.20	
3102.01	Drucksachen, Publikationen	224.90		200.00		325.65	
3104.01	Lehrmittel					444.55	
3105.01	Lebensmittel	89'641.30		70'000.00		83'838.65	
3110.01	Büromöbel und Geräte	3'582.45		3'500.00		1'844.50	
3130.01	Dienstleistungen Dritter					19'685.35	
3130.02	Telefon, Internet, Kommunikation, Alarm			400.00			
3160.01	Miete und Pacht Liegenschaften	5'250.00		5'000.00		5'250.00	
3170.03	Reisekosten und Spesen	3'230.00		2'500.00		3'360.00	
3171.01	Exkursionen, Schulreisen und Lager			300.00			
3611.01	Entschädigungen an Kanton	165'906.55		143'000.00		114'372.25	
3635.01	Beiträge an private Unternehmungen	1'417.50		1'500.00			
3636.01	Beiträge an private Organisationen ohne Erwerbszweck	304.70		100.00		236.80	
3920.01	Interne Verrechnung von Mieten, Pacht, Benützung	23'000.00		23'000.00		23'000.00	
4230.02	Elternbeiträge Tagesschule		337'223.30		285'000.00		323'061.60
4631.01	Beiträge vom Kanton		239'702.00		85'000.00		98'621.30
<b>219</b>	<b>Obligatorische Schule</b>	<b>630'517.95</b>	<b>9'163.00</b>	<b>634'700.00</b>	<b>8'400.00</b>	<b>634'150.20</b>	<b>9'562.00</b>
	Nettoaufwand		621'354.95		626'300.00		624'588.20
<b>2190</b>	<b>Schulleitung und Schulverwaltung</b>	<b>391'266.10</b>		<b>391'900.00</b>		<b>405'084.25</b>	
3000.02	Tag- und Sitzungsgelder Kommissionen und Fachgruppen	6'800.00		9'000.00		6'560.00	
3010.01	Löhne Verwaltungs- und Betriebspersonal	246'873.10		274'900.00		279'685.20	
3010.09	Lohnrückerstattungen	-208.20					
3040.01	Betreuungszulage	753.00					
3050.01	AG-Beiträge AHV, IV, EO, ALV, Verwaltung	15'896.05		17'300.00		18'515.20	
3052.01	AG-Beiträge Pensionskassen	28'516.40		33'000.00		33'188.20	
3053.01	AG-Beiträge Unfallversicherungen	1'399.25		1'500.00		1'538.45	
3054.01	AG-Beiträge Familienausgleichskasse	3'950.15		4'400.00		4'739.65	
3055.01	AG-Beiträge Krankentaggeldversicherung	2'553.90		3'300.00		3'563.30	
3101.01	Betriebs- und Verbrauchsmaterial	37.80		200.00		34.95	
3102.01	Drucksachen, Publikationen	414.10		1'500.00		521.05	
3104.01	Lehrmittel	1'187.90		1'200.00		1'021.65	
3110.01	Büromöbel und Geräte					33.40	
3118.01	Software, Lizenzen	7'842.05		18'600.00			
3130.01	Dienstleistungen Dritter					4'581.85	
3132.01	Honorare externe Berater, Gutachter, Fachexperten etc.	33'279.30				13'030.00	
3133.01	Informatik-Nutzungsaufwand	972.00		4'200.00		7'442.05	

## Erfolgsrechnung

		Rechnung 2020		Budget 2020		Rechnung 2019	
		Aufwand	Ertrag	Aufwand	Ertrag	Aufwand	Ertrag
3134.01	Sachversicherungsprämien	60.40		100.00		67.50	
3170.03	Reisekosten und Spesen	21'887.00		1'200.00		10'791.00	
3199.01	Übriger Betriebsaufwand	4'184.65		7'000.00		5'197.80	
3612.01	Entschädigungen an Gemeinden, Gemeindeverbände	14'867.25		14'500.00		14'573.00	
<b>2194</b>	<b>Freiwilliger Schulsport</b>	<b>9'247.90</b>		<b>9'900.00</b>		<b>10'689.95</b>	
3020.04	Löhne freiwilliger Schulsport	8'807.50		9'500.00		10'180.00	
3050.01	AG-Beiträge AHV, IV, EO, ALV, Verwaltung	346.20		300.00		398.20	
3053.01	AG-Beiträge Unfallversicherungen	8.15				10.40	
3054.01	AG-Beiträge Familienausgleichskasse	86.05		100.00		101.35	
<b>2195</b>	<b>Schülertransporte</b>	<b>112'089.00</b>		<b>120'300.00</b>		<b>116'854.90</b>	
3010.01	Löhne Verwaltungs- und Betriebspersonal	62'873.70		62'600.00		63'819.80	
3010.09	Lohnrückerstattungen	-1'996.50					
3050.01	AG-Beiträge AHV, IV, EO, ALV, Verwaltung	3'781.95		4'500.00		3'812.60	
3052.01	AG-Beiträge Pensionskassen	7'211.40		8'200.00		7'157.20	
3053.01	AG-Beiträge Unfallversicherungen	1'704.45		2'100.00		1'842.50	
3054.01	AG-Beiträge Familienausgleichskasse	939.85		1'200.00		970.45	
3055.01	AG-Beiträge Krankentaggeldversicherung	523.60		800.00		644.50	
3101.02	Treib- und Schmierstoffe	5'040.30		7'100.00		6'256.10	
3130.10	Externes Schultaxi	2'700.50		2'000.00		1'621.20	
3134.01	Sachversicherungsprämien	2'265.20		2'200.00		2'235.70	
3137.01	Steuern und Abgaben	3'227.85		3'100.00		3'107.85	
3151.01	Unterhalt Apparate, Maschinen, Geräte, Fahrzeuge	4'470.30		7'500.00		5'136.90	
3170.03	Reisekosten und Spesen	275.40		500.00		279.10	
3170.05	Reisekosten Schüler für auswärtigen Schulbesuch	8'550.00		8'000.00		9'450.00	
3300.60	Planmässige Abschreibungen Mobilien VV	10'521.00		10'500.00		10'521.00	
<b>2197</b>	<b>Schulsozialdienst</b>	<b>117'914.95</b>	<b>9'163.00</b>	<b>112'600.00</b>	<b>8'400.00</b>	<b>101'521.10</b>	<b>9'562.00</b>
3010.01	Löhne Verwaltungs- und Betriebspersonal	89'431.25		84'000.00		77'048.70	
3040.01	Betreuungszulage	1'728.00					
3050.01	AG-Beiträge AHV, IV, EO, ALV, Verwaltung	5'757.75		5'300.00		4'737.40	
3052.01	AG-Beiträge Pensionskassen	6'168.60		6'200.00		4'437.40	
3053.01	AG-Beiträge Unfallversicherungen	435.50		500.00		416.60	
3054.01	AG-Beiträge Familienausgleichskasse	1'430.90		1'400.00		1'426.60	
3055.01	AG-Beiträge Krankentaggeldversicherung	683.90		900.00		801.40	
3110.01	Büromöbel und Geräte	303.80		1'500.00		1'232.75	
3118.01	Software, Lizenzen	1'498.55		2'500.00		1'014.00	
3130.01	Dienstleistungen Dritter	10'000.00		10'000.00		10'000.00	
3130.02	Telefon, Internet, Kommunikation, Alarm	476.70		300.00		406.25	

## Erfolgsrechnung

		Rechnung 2020		Budget 2020		Rechnung 2019	
		Aufwand	Ertrag	Aufwand	Ertrag	Aufwand	Ertrag
4611.01	Entschädigung vom Kanton		9'163.00		8'400.00		9'562.00
<b>29</b>	<b>Übriges Bildungswesen</b>	<b>4'725.00</b>		<b>4'800.00</b>		<b>4'719.75</b>	
	Nettoaufwand		4'725.00		4'800.00		4'719.75
<b>299</b>	<b>Bildung</b>	<b>4'725.00</b>		<b>4'800.00</b>		<b>4'719.75</b>	
	Nettoaufwand		4'725.00		4'800.00		4'719.75
<b>2991</b>	<b>Erwachsenenbildung</b>	<b>4'725.00</b>		<b>4'800.00</b>		<b>4'719.75</b>	
3636.02	Beitrag an Volkshochschule	4'725.00		4'800.00		4'719.75	
<b>3</b>	<b>Kultur, Sport und Freizeit</b>	<b>1'439'256.30</b>	<b>332'699.70</b>	<b>1'694'000.00</b>	<b>555'300.00</b>	<b>1'491'678.20</b>	<b>526'858.50</b>
	Nettoaufwand		1'106'556.60		1'138'700.00		964'819.70
<b>31</b>	<b>Kulturerbe</b>	<b>2'500.00</b>		<b>2'500.00</b>		<b>2'500.00</b>	
	Nettoaufwand		2'500.00		2'500.00		2'500.00
<b>311</b>	<b>Museen und bildende Kunst</b>	<b>2'500.00</b>		<b>2'500.00</b>		<b>2'500.00</b>	
	Nettoaufwand		2'500.00		2'500.00		2'500.00
<b>3110</b>	<b>Museen und bildende Kunst</b>	<b>2'500.00</b>		<b>2'500.00</b>		<b>2'500.00</b>	
3636.04	Beitrag an Stiftung Ortsstube Bolligen	2'500.00		2'500.00		2'500.00	
<b>32</b>	<b>Kultur, übrige</b>	<b>252'024.80</b>	<b>13'768.00</b>	<b>362'400.00</b>	<b>8'000.00</b>	<b>313'345.20</b>	<b>7'768.00</b>
	Nettoaufwand		238'256.80		354'400.00		305'577.20
<b>321</b>	<b>Bibliotheken</b>	<b>27'252.75</b>		<b>27'000.00</b>		<b>27'374.55</b>	
	Nettoaufwand		27'252.75		27'000.00		27'374.55
<b>3210</b>	<b>Bibliotheken</b>	<b>27'252.75</b>		<b>27'000.00</b>		<b>27'374.55</b>	
3636.03	Beitrag an Kornhausbibliothek Bern	27'252.75		27'000.00		27'374.55	
<b>322</b>	<b>Musik und Theater</b>	<b>162'676.00</b>		<b>162'700.00</b>		<b>161'005.00</b>	
	Nettoaufwand		162'676.00		162'700.00		161'005.00
<b>3220</b>	<b>Konzert und Theater</b>	<b>162'676.00</b>		<b>162'700.00</b>		<b>161'005.00</b>	
3636.05	Beitrag an kulturelle Institutionen der Stadt Bern	162'676.00		162'700.00		161'005.00	
<b>329</b>	<b>Kultur</b>	<b>62'096.05</b>	<b>13'768.00</b>	<b>172'700.00</b>	<b>8'000.00</b>	<b>124'965.65</b>	<b>7'768.00</b>
	Nettoaufwand		48'328.05		164'700.00		117'197.65

## Erfolgsrechnung

		Rechnung 2020		Budget 2020		Rechnung 2019	
		Aufwand	Ertrag	Aufwand	Ertrag	Aufwand	Ertrag
<b>3290</b>	<b>Übrige Kultur</b>	<b>62'096.05</b>	<b>13'768.00</b>	<b>172'700.00</b>	<b>8'000.00</b>	<b>124'965.65</b>	<b>7'768.00</b>
3010.01	Löhne Verwaltungs- und Betriebspersonal			4'500.00			
3101.01	Betriebs- und Verbrauchsmaterial			1'000.00			
3102.01	Drucksachen, Publikationen	3'789.00		5'000.00		5'048.15	
3102.03	Kultur-Kuvert	56.00		2'500.00		2'281.10	
3110.01	Büromöbel und Geräte	10'340.50		5'000.00		2'073.90	
3120.01	Ver- und Entsorgung Liegenschaften Verwaltungsvermögen	16'805.10		17'100.00		19'493.95	
3130.01	Dienstleistungen Dritter	6'939.00				4'560.00	
3130.03	Porto, Post- und Bankspesen	1'436.10		2'500.00		2'363.00	
3130.05	Liegenschaftsverwaltung	294.70		500.00		295.25	
3130.11	Bundesfeier	840.75		2'500.00		3'639.75	
3130.12	Jungbürgerfeier	290.80		2'000.00		1'624.45	
3130.13	Empfänge und Ehrungen	426.30		3'000.00		1'733.60	
3134.01	Sachversicherungsprämien	1'899.45		1'900.00		1'868.25	
3144.01	Unterhalt Hochbauten, Gebäude	9'990.60		110'000.00		67'873.45	
3161.01	Mieten, Benützungskosten Anlagen	710.80		700.00		2'320.80	
3169.01	Übrige Mieten und Benützungskosten			2'500.00		2'500.00	
3636.07	Beiträge an Künstlerinnen und kulturelle Institutionen	5'176.95		8'000.00		7'290.00	
3910.01	Interne Verrechnung von Dienstleistungen	3'100.00		4'000.00			
4240.01	Benützungsgebühren und Dienstleistungen		7'768.00		8'000.00		7'768.00
4631.01	Beiträge vom Kanton		6'000.00				
<b>33</b>	<b>Medien</b>	<b>72'348.20</b>	<b>194.00</b>	<b>35'900.00</b>	<b>100.00</b>	<b>70'875.65</b>	<b>95.00</b>
	Nettoaufwand		72'154.20		35'800.00		70'780.65
<b>332</b>	<b>Medien</b>	<b>72'348.20</b>	<b>194.00</b>	<b>35'900.00</b>	<b>100.00</b>	<b>70'875.65</b>	<b>95.00</b>
	Nettoaufwand		72'154.20		35'800.00		70'780.65
<b>3320</b>	<b>Medien</b>	<b>72'348.20</b>	<b>194.00</b>	<b>35'900.00</b>	<b>100.00</b>	<b>70'875.65</b>	<b>95.00</b>
3133.02	Internet-Homepage Bolligen	6'374.35		5'900.00		2'861.35	
3612.01	Entschädigungen an Gemeinden, Gemeindeverbände	65'973.85		30'000.00		68'014.30	
4250.01	Verkäufe		194.00		100.00		95.00
<b>34</b>	<b>Sport und Freizeit</b>	<b>1'112'383.30</b>	<b>318'737.70</b>	<b>1'293'200.00</b>	<b>547'200.00</b>	<b>1'104'957.35</b>	<b>518'995.50</b>
	Nettoaufwand		793'645.60		746'000.00		585'961.85
<b>341</b>	<b>Sport</b>	<b>797'230.90</b>	<b>272'965.85</b>	<b>894'800.00</b>	<b>512'500.00</b>	<b>824'053.75</b>	<b>462'883.45</b>
	Nettoaufwand		524'265.05		382'300.00		361'170.30

## Erfolgsrechnung

		Rechnung 2020		Budget 2020		Rechnung 2019	
		Aufwand	Ertrag	Aufwand	Ertrag	Aufwand	Ertrag
<b>3410</b>	<b>Sport</b>	<b>10'027.50</b>	<b>7'258.00</b>	<b>22'100.00</b>	<b>12'000.00</b>	<b>19'853.80</b>	<b>11'922.00</b>
3000.02	Tag- und Sitzungsgelder Kommissionen und Fachgruppen	1'060.00		2'000.00		1'620.00	
3000.07	Entschädigungen Frühlingsferienkurse			1'200.00		692.50	
3010.01	Löhne Verwaltungs- und Betriebspersonal	758.45		2'400.00		2'065.90	
3050.01	AG-Beiträge AHV, IV, EO, ALV, Verwaltung					14.20	
3053.01	AG-Beiträge Unfallversicherungen	1.10				3.85	
3054.01	AG-Beiträge Familienausgleichskasse					3.60	
3101.01	Betriebs- und Verbrauchsmaterial			500.00		51.30	
3102.01	Drucksachen, Publikationen	1'262.95		1'000.00		1'199.50	
3132.01	Honorare externe Berater, Gutachter, Fachexperten etc.	45.00		2'500.00		1'882.60	
3160.01	Miete und Pacht Liegenschaften	5'250.00		5'300.00		5'250.00	
3170.03	Reisekosten und Spesen	1'000.00		500.00		1'000.00	
3199.06	Schwimmwettkämpfe			1'500.00		2'236.65	
3636.01	Beiträge an private Organisationen ohne Erwerbszweck			1'200.00			
3636.08	Beiträge an örtliche Turn- und Sportvereine	650.00		4'000.00		3'833.70	
4231.01	Kursgelder		7'258.00		12'000.00		11'922.00
<b>3412</b>	<b>Sportplatz Wegmühle</b>	<b>95'402.60</b>	<b>10'000.00</b>	<b>103'000.00</b>		<b>48'088.40</b>	
3111.01	Maschinen, Geräte und Fahrzeuge					4'555.70	
3134.01	Sachversicherungsprämien	1'544.75		1'500.00		1'532.70	
3140.02	Unterhalt Aussenanlagen, Sport- und Spielplätze	50'757.85		67'000.00			
3144.01	Unterhalt Hochbauten, Gebäude			1'000.00			
3636.01	Beiträge an private Organisationen ohne Erwerbszweck	40'000.00		30'000.00		40'000.00	
3910.01	Interne Verrechnung von Dienstleistungen	3'100.00		3'500.00		2'000.00	
4260.01	Rückerstattungen und Kostenbeteiligungen Dritter		10'000.00				
<b>3411</b>	<b>Hallenbad</b>	<b>691'800.80</b>	<b>255'707.85</b>	<b>769'700.00</b>	<b>500'500.00</b>	<b>756'111.55</b>	<b>450'961.45</b>
3000.02	Tag- und Sitzungsgelder Kommissionen und Fachgruppen	120.00		400.00			
3010.01	Löhne Verwaltungs- und Betriebspersonal	245'384.90		242'100.00		244'882.00	
3010.02	Löhne Aushilfspersonal	23'327.50		5'000.00		6'875.90	
3010.09	Lohnrückerstattungen	-22'192.00		-5'000.00			
3020.01	Löhne Lehrkräfte	63'957.65		66'000.00		60'155.30	
3050.01	AG-Beiträge AHV, IV, EO, ALV, Verwaltung	17'904.85		19'800.00		18'295.95	
3052.01	AG-Beiträge Pensionskassen	30'073.20		30'100.00		29'767.80	
3053.01	AG-Beiträge Unfallversicherungen	1'438.75		1'500.00		1'470.70	
3054.01	AG-Beiträge Familienausgleichskasse	4'451.35		5'200.00		4'656.85	
3055.01	AG-Beiträge Krankentaggeldversicherung	2'203.55		2'800.00		2'733.25	
3090.01	Aus- und Weiterbildung Personal	200.00		1'500.00		1'357.20	
3101.51	Betriebs- und Verbrauchsmaterial	19'703.95		23'500.00		23'150.40	
3101.52	Verbrauchsmaterial Restaurationsbetrieb	2'982.45		9'000.00		7'059.20	



## Erfolgsrechnung

		Rechnung 2020		Budget 2020		Rechnung 2019	
		Aufwand	Ertrag	Aufwand	Ertrag	Aufwand	Ertrag
3101.53	Verbrauchsmaterial Schwimmkurse	2'378.25		4'500.00		1'981.25	
3102.51	Drucksachen, Publikationen	1'618.20		1'200.00		1'227.55	
3111.51	Maschinen, Geräte und Fahrzeuge	2'215.60		2'000.00		3'852.85	
3120.51	Ver- und Entsorgung Liegenschaften Verwaltungsvermögen	157'369.25		190'000.00		183'439.95	
3130.02	Telefon, Internet, Kommunikation, Alarm	1'546.00		1'600.00		1'524.40	
3132.01	Honorare externe Berater, Gutachter, Fachexperten etc.	11'679.50		7'000.00			
3134.01	Sachversicherungsprämien	3'264.45		3'200.00		3'193.55	
3137.01	Steuern und Abgaben	496.00		800.00		623.70	
3144.51	Unterhalt Hochbauten, Gebäude	31'745.20		46'500.00		40'794.45	
3151.51	Unterhalt Apparate, Maschinen, Geräte, Fahrzeuge	85'545.80		106'000.00		115'260.30	
3160.01	Miete und Pacht Liegenschaften	1'598.50		500.00			
3161.51	Mieten, Benützungskosten Anlagen	1'537.90		3'300.00		2'559.00	
3170.03	Reisekosten und Spesen	1'250.00		1'200.00		1'250.00	
4231.51	Kursgelder Übrige		33'148.05		50'000.00		50'735.00
4231.52	Kursgelder Schwimmkurse Kinder		36'410.00		77'000.00		69'334.00
4240.51	Benützungsgebühren und Dienstleistungen		126'021.55		286'500.00		254'329.55
4240.52	Bahnmiete		8'155.00		21'000.00		14'425.00
4250.51	Verkäufe Restaurationsbetrieb		5'895.25		20'000.00		15'839.40
4250.52	Verkäufe übriges Material		1'078.00		1'000.00		1'298.50
4612.01	Entschädigung von Gemeinden		45'000.00		45'000.00		45'000.00
<b>342</b>	<b>Freizeit</b>	<b>315'152.40</b>	<b>45'771.85</b>	<b>398'400.00</b>	<b>34'700.00</b>	<b>280'903.60</b>	<b>56'112.05</b>
	Nettoaufwand		269'380.55		363'700.00		224'791.55
<b>3420</b>	<b>Freizeit</b>	<b>46'704.85</b>	<b>4'123.55</b>	<b>53'900.00</b>	<b>3'500.00</b>	<b>59'030.65</b>	<b>4'112.05</b>
3140.03	Unterhalt öffentliche Anlagen und Spielplätze	13'730.15		16'000.00		24'876.95	
3143.02	Unterhalt öffentliche Brunnen	1'458.70		3'000.00		557.70	
3612.01	Entschädigungen an Gemeinden, Gemeindeverbände	4'606.00		4'900.00		4'431.00	
3636.01	Beiträge an private Organisationen ohne Erwerbszweck	26'910.00		30'000.00		29'165.00	
4260.01	Rückerstattungen und Kostenbeteiligungen Dritter		4'123.55		3'500.00		4'112.05
<b>3421</b>	<b>Kulturraum Reberhaus</b>	<b>258'009.35</b>	<b>41'648.30</b>	<b>334'500.00</b>	<b>31'200.00</b>	<b>211'872.95</b>	<b>52'000.00</b>
3111.01	Maschinen, Geräte und Fahrzeuge			27'000.00			
3120.01	Ver- und Entsorgung Liegenschaften Verwaltungsvermögen	13'481.10		30'000.00		7'050.55	
3130.01	Dienstleistungen Dritter	749.60		500.00		749.60	
3134.01	Sachversicherungsprämien	5'500.25		5'400.00		5'441.35	
3144.01	Unterhalt Hochbauten, Gebäude	122'678.40		155'000.00		72'596.55	
3151.01	Unterhalt Apparate, Maschinen, Geräte, Fahrzeuge			1'000.00		34.90	
3634.01	Beiträge an öffentliche Unternehmungen	115'600.00		115'600.00		126'000.00	
4260.01	Rückerstattungen und Kostenbeteiligungen Dritter		448.30				

## Erfolgsrechnung

		Rechnung 2020		Budget 2020		Rechnung 2019	
		Aufwand	Ertrag	Aufwand	Ertrag	Aufwand	Ertrag
4611.01	Entschädigung vom Kanton		31'200.00		31'200.00		52'000.00
4631.01	Beiträge vom Kanton		10'000.00				
<b>3422</b>	<b>Infrastruktur Naherholung Wald</b>	<b>10'438.20</b>		<b>10'000.00</b>		<b>10'000.00</b>	
3635.01	Beiträge an private Unternehmungen	10'438.20		10'000.00		10'000.00	
<b>4</b>	<b>Gesundheit</b>	<b>87'058.95</b>	<b>24'866.00</b>	<b>57'400.00</b>	<b>25'000.00</b>	<b>45'647.25</b>	<b>25'156.00</b>
	Nettoaufwand		62'192.95		32'400.00		20'491.25
<b>42</b>	<b>Ambulante Krankenpflege</b>	<b>21'361.50</b>	<b>24'726.00</b>	<b>23'700.00</b>	<b>25'000.00</b>	<b>13'220.20</b>	<b>24'726.00</b>
	Nettoertrag	3'364.50		1'300.00		11'505.80	
<b>421</b>	<b>Ambulante Krankenpflege</b>	<b>21'361.50</b>	<b>24'726.00</b>	<b>23'700.00</b>	<b>25'000.00</b>	<b>13'220.20</b>	<b>24'726.00</b>
	Nettoertrag	3'364.50		1'300.00		11'505.80	
<b>4210</b>	<b>Ambulante Krankenpflege</b>	<b>21'361.50</b>	<b>24'726.00</b>	<b>23'700.00</b>	<b>25'000.00</b>	<b>13'220.20</b>	<b>24'726.00</b>
3101.01	Betriebs- und Verbrauchsmaterial	304.25					
3120.01	Ver- und Entsorgung Liegenschaften Verwaltungsvermögen	2'247.00		2'000.00		5'385.80	
3134.01	Sachversicherungsprämien	239.70		300.00		240.10	
3144.01	Unterhalt Hochbauten, Gebäude	13'094.75		16'000.00		2'168.90	
3636.09	Beitrag an Samariterverein	1'700.00		1'700.00		1'700.00	
3636.10	SRK-Fahrdienst	3'775.80		3'700.00		3'725.40	
4470.01	Pacht- und Mietzinse Liegenschaften VV		24'726.00		25'000.00		24'726.00
<b>43</b>	<b>Gesundheit</b>	<b>65'697.45</b>	<b>140.00</b>	<b>33'700.00</b>		<b>32'427.05</b>	<b>430.00</b>
	Nettoaufwand		65'557.45		33'700.00		31'997.05
<b>432</b>	<b>Krankheitsbekämpfung, übrige</b>	<b>36'831.25</b>					
	Nettoaufwand		36'831.25				
<b>4320</b>	<b>Krankheitsbekämpfung, übrige</b>	<b>36'831.25</b>					
3101.01	Betriebs- und Verbrauchsmaterial	19'946.65					
3119.01	Übrige nicht aktivierbare Anlagen	8'020.95					
3130.01	Dienstleistungen Dritter	6'151.00					
3144.01	Unterhalt Hochbauten, Gebäude	2'712.65					
<b>433</b>	<b>Schulgesundheitsdienst</b>	<b>27'716.20</b>	<b>140.00</b>	<b>32'400.00</b>		<b>31'277.05</b>	<b>430.00</b>
	Nettoaufwand		27'576.20		32'400.00		30'847.05
<b>4330</b>	<b>Schulgesundheitsdienst</b>	<b>9'263.15</b>		<b>10'800.00</b>		<b>13'851.75</b>	

## Erfolgsrechnung

		Rechnung 2020		Budget 2020		Rechnung 2019	
		Aufwand	Ertrag	Aufwand	Ertrag	Aufwand	Ertrag
3010.01	Löhne Verwaltungs- und Betriebspersonal	3'230.00					
3050.01	AG-Beiträge AHV, IV, EO, ALV, Verwaltung	376.35		400.00		309.35	
3053.01	AG-Beiträge Unfallversicherungen	12.30				14.00	
3054.01	AG-Beiträge Familienausgleichskasse	93.50		100.00		78.70	
3102.01	Drucksachen, Publikationen	51.00		300.00		394.70	
3136.01	Honorare privatärztlicher Tätigkeit	5'320.00		10'000.00		13'055.00	
3170.03	Reisekosten und Spesen	180.00					
<b>4331</b>	<b>Schulzahnpflege</b>	<b>18'453.05</b>	<b>140.00</b>	<b>21'600.00</b>		<b>17'425.30</b>	<b>430.00</b>
3053.01	AG-Beiträge Unfallversicherungen	0.65					
3090.01	Aus- und Weiterbildung Personal			300.00		717.60	
3102.01	Drucksachen, Publikationen	187.50		300.00		385.80	
3136.01	Honorare privatärztlicher Tätigkeit	18'223.90		18'000.00		16'321.90	
3170.03	Reisekosten und Spesen	41.00					
3637.01	Beiträge an private Haushalte			3'000.00			
4240.01	Benützungsgebühren und Dienstleistungen		140.00				430.00
<b>434</b>	<b>Lebensmittelkontrolle</b>	<b>1'150.00</b>		<b>1'300.00</b>		<b>1'150.00</b>	
	Nettoaufwand		1'150.00		1'300.00		1'150.00
<b>4340</b>	<b>Lebensmittelkontrolle</b>	<b>1'150.00</b>		<b>1'300.00</b>		<b>1'150.00</b>	
3612.01	Entschädigungen an Gemeinden, Gemeindeverbände	1'150.00		1'300.00		1'150.00	
<b>5</b>	<b>Soziale Sicherheit</b>	<b>8'888'219.63</b>	<b>3'710'771.60</b>	<b>9'051'800.00</b>	<b>3'953'300.00</b>	<b>13'602'854.35</b>	<b>3'967'243.69</b>
	Nettoaufwand		5'177'448.03		5'098'500.00		9'635'610.66
<b>53</b>	<b>Alter + Hinterlassene</b>	<b>1'616'253.70</b>	<b>25'309.90</b>	<b>1'621'100.00</b>	<b>30'000.00</b>	<b>2'975'419.65</b>	<b>28'596.60</b>
	Nettoaufwand		1'590'943.80		1'591'100.00		2'946'823.05
<b>531</b>	<b>Alters- und Hinterlassenenversicherung AHV</b>	<b>149'507.55</b>	<b>19'934.90</b>	<b>145'900.00</b>	<b>20'000.00</b>	<b>143'753.00</b>	<b>18'446.60</b>
	Nettoaufwand		129'572.65		125'900.00		125'306.40
<b>5310</b>	<b>Alters- und Hinterlassenenversicherung AHV</b>	<b>149'507.55</b>	<b>19'934.90</b>	<b>145'900.00</b>	<b>20'000.00</b>	<b>143'753.00</b>	<b>18'446.60</b>
3010.01	Löhne Verwaltungs- und Betriebspersonal	121'593.70		118'100.00		116'431.90	
3050.01	AG-Beiträge AHV, IV, EO, ALV, Verwaltung	7'828.30		7'500.00		7'319.10	
3052.01	AG-Beiträge Pensionskassen	16'297.20		16'300.00		16'143.40	
3053.01	AG-Beiträge Unfallversicherungen	675.40		600.00		644.10	
3054.01	AG-Beiträge Familienausgleichskasse	1'945.45		2'000.00		1'862.90	
3055.01	AG-Beiträge Krankentaggeldversicherung	1'053.50		1'300.00		1'237.60	
3103.01	Fachliteratur, Zeitschriften	64.00				64.00	

## Erfolgsrechnung

		Rechnung 2020		Budget 2020		Rechnung 2019	
		Aufwand	Ertrag	Aufwand	Ertrag	Aufwand	Ertrag
3636.01	Beiträge an private Organisationen ohne Erwerbszweck	50.00		100.00		50.00	
4611.01	Entschädigung vom Kanton		19'934.90		20'000.00		18'446.60
<b>532</b>	<b>Ergänzungsleistungen AHV / IV</b>	<b>1'463'541.00</b>		<b>1'465'000.00</b>		<b>2'817'727.00</b>	
	Nettoaufwand		1'463'541.00		1'465'000.00		2'817'727.00
<b>5320</b>	<b>Ergänzungsleistungen AHV / IV</b>	<b>1'463'541.00</b>		<b>1'465'000.00</b>		<b>2'817'727.00</b>	
3631.01	Beiträge an Kanton	1'463'541.00		1'465'000.00		2'817'727.00	
<b>533</b>	<b>Leistungen an Pensionierte</b>					<b>7'952.40</b>	
	Nettoaufwand						7'952.40
<b>5330</b>	<b>Leistungen an Pensionierte</b>					<b>7'952.40</b>	
3064.01	Überbrückungsrenten					7'952.40	
<b>534</b>	<b>Wohnen im Alter</b>		<b>5'375.00</b>		<b>10'000.00</b>		<b>10'150.00</b>
	Nettoertrag	5'375.00		10'000.00		10'150.00	
<b>5340</b>	<b>Wohnen im Alter</b>		<b>5'375.00</b>		<b>10'000.00</b>		<b>10'150.00</b>
4450.01	Ertrag aus Darlehen Lutertalpark		5'375.00		10'000.00		10'150.00
<b>535</b>	<b>Leistungen an das Alter</b>	<b>3'205.15</b>		<b>10'200.00</b>		<b>5'987.25</b>	
	Nettoaufwand		3'205.15		10'200.00		5'987.25
<b>5350</b>	<b>Leistungen an das Alter</b>	<b>3'205.15</b>		<b>10'200.00</b>		<b>5'987.25</b>	
3000.02	Tag- und Sitzungsgelder Kommissionen und Fachgruppen	940.00		3'000.00		2'430.00	
3102.01	Drucksachen, Publikationen	325.70		500.00		77.55	
3130.01	Dienstleistungen Dritter	1'939.45		6'000.00		2'991.30	
3170.03	Reisekosten und Spesen			700.00		488.40	
<b>54</b>	<b>Familie und Jugend</b>	<b>592'259.18</b>	<b>10'904.25</b>	<b>633'200.00</b>	<b>18'000.00</b>	<b>651'641.15</b>	<b>17'575.68</b>
	Nettoaufwand		581'354.93		6'15'200.00		634'065.47
<b>541</b>	<b>Familienzulagen</b>	<b>28'034.00</b>		<b>40'000.00</b>		<b>75'510.00</b>	
	Nettoaufwand		28'034.00		40'000.00		75'510.00
<b>5410</b>	<b>Familienzulagen</b>	<b>28'034.00</b>		<b>40'000.00</b>		<b>75'510.00</b>	
3631.01	Beiträge an Kanton	28'034.00		40'000.00		75'510.00	
<b>543</b>	<b>Alimentenbevorschussung und Inkasso</b>	<b>64'974.00</b>	<b>8'615.20</b>	<b>60'000.00</b>	<b>18'000.00</b>	<b>60'750.00</b>	<b>16'028.08</b>

## Erfolgsrechnung

		Rechnung 2020		Budget 2020		Rechnung 2019	
		Aufwand	Ertrag	Aufwand	Ertrag	Aufwand	Ertrag
	Nettoaufwand		56'358.80		42'000.00		44'721.92
<b>5430</b>	<b>Alimentenbevorschussung und Inkasso</b>	<b>64'974.00</b>	<b>8'615.20</b>	<b>60'000.00</b>	<b>18'000.00</b>	<b>60'750.00</b>	<b>16'028.08</b>
3637.01	Beiträge an private Haushalte	64'974.00		60'000.00		60'750.00	
4260.01	Rückerstattungen und Kostenbeteiligungen Dritter		8'615.20		18'000.00		16'028.08
<b>544</b>	<b>Jugendschutz</b>	<b>99'560.30</b>	<b>1'000.00</b>	<b>105'200.00</b>		<b>96'437.90</b>	<b>1'000.00</b>
	Nettoaufwand		98'560.30		105'200.00		95'437.90
<b>5440</b>	<b>Jugendschutz allgemein</b>	<b>52.00</b>		<b>500.00</b>		<b>104.00</b>	
3102.01	Drucksachen, Publikationen	52.00		500.00		104.00	
<b>5445</b>	<b>Kinder- und Jugendfachstelle Ittigen und Bolligen</b>	<b>99'508.30</b>	<b>1'000.00</b>	<b>104'700.00</b>		<b>96'333.90</b>	<b>1'000.00</b>
3000.02	Tag- und Sitzungsgelder Kommissionen und Fachgruppen			1'000.00		3'100.00	
3010.01	Löhne Verwaltungs- und Betriebspersonal					13'800.00	
3050.01	AG-Beiträge AHV, IV, EO, ALV, Verwaltung					867.60	
3102.01	Drucksachen, Publikationen	53.85		300.00		23.25	
3120.01	Ver- und Entsorgung Liegenschaften Verwaltungsvermögen	5'518.60		8'800.00		5'572.40	
3134.01	Sachversicherungsprämien	574.25		600.00		561.55	
3144.01	Unterhalt Hochbauten, Gebäude	22'503.25		24'000.00		5'971.10	
3632.01	Beiträge an Gemeinden und Gemeindeverbände	70'858.35		70'000.00		66'438.00	
4260.01	Rückerstattungen und Kostenbeteiligungen Dritter		1'000.00				1'000.00
<b>545</b>	<b>Leistungen an Familien</b>	<b>399'690.88</b>	<b>1'289.05</b>	<b>428'000.00</b>		<b>418'943.25</b>	<b>547.60</b>
	Nettoaufwand		398'401.83		428'000.00		418'395.65
<b>5451</b>	<b>Kinderkrippen und Kinderhorte</b>	<b>279'111.20</b>	<b>1'289.05</b>	<b>270'000.00</b>		<b>275'454.25</b>	<b>547.60</b>
3636.01	Beiträge an private Organisationen ohne Erwerbszweck	279'111.20		270'000.00		275'454.25	
4260.01	Rückerstattungen und Kostenbeteiligungen Dritter		1'289.05				547.60
<b>5458</b>	<b>Tageselternverein</b>	<b>120'579.68</b>		<b>158'000.00</b>		<b>143'489.00</b>	
3636.01	Beiträge an private Organisationen ohne Erwerbszweck	120'579.68		158'000.00		143'489.00	
<b>57</b>	<b>Sozialhilfe und Asylwesen</b>	<b>6'663'541.15</b>	<b>3'674'557.45</b>	<b>6'781'500.00</b>	<b>3'905'300.00</b>	<b>9'960'121.15</b>	<b>3'921'071.41</b>
	Nettoaufwand		2'988'983.70		2'876'200.00		6'039'049.74
<b>572</b>	<b>Wirtschaftliche Hilfe</b>	<b>2'780'487.80</b>	<b>806'646.00</b>	<b>2'900'000.00</b>	<b>800'000.00</b>	<b>3'010'218.95</b>	<b>815'326.51</b>
	Nettoaufwand		1'973'841.80		2'100'000.00		2'194'892.44
<b>5720</b>	<b>Gesetzliche wirtschaftliche Hilfe</b>	<b>2'780'487.80</b>	<b>806'646.00</b>	<b>2'900'000.00</b>	<b>800'000.00</b>	<b>3'010'218.95</b>	<b>815'326.51</b>

## Erfolgsrechnung

		Rechnung 2020		Budget 2020		Rechnung 2019	
		Aufwand	Ertrag	Aufwand	Ertrag	Aufwand	Ertrag
3136.01	Honorare privatärztlicher Tätigkeit	3'518.80					
3637.01	Beiträge an private Haushalte	2'776'969.00		2'900'000.00		3'010'218.95	
4260.02	Erträge und Rückerstattungen mit Inkassoprivileg		50'544.00		100'000.00		22'824.25
4260.03	Übrige Erträge ohne Inkassoprivileg		513'830.00		700'000.00		584'147.16
4611.04	Prämienverbilligungen KVG		242'272.00				208'355.10
<b>579</b>	<b>Sozialhilfe</b>	<b>3'883'053.35</b>	<b>2'867'911.45</b>	<b>3'881'500.00</b>	<b>3'105'300.00</b>	<b>6'949'902.20</b>	<b>3'105'744.90</b>
	Nettoaufwand		1'015'141.90		776'200.00		3'844'157.30
<b>5790</b>	<b>Sozialhilfe</b>	<b>12'026.20</b>		<b>25'900.00</b>		<b>14'389.60</b>	
3000.02	Tag- und Sitzungsgelder Kommissionen und Fachgruppen	1'440.00		3'100.00		2'660.60	
3132.01	Honorare externe Berater, Gutachter, Fachexperten etc.			4'000.00		253.25	
3170.03	Reisekosten und Spesen	555.60		600.00			
3612.01	Entschädigungen an Gemeinden, Gemeindeverbände	1'270.60		8'000.00		1'271.60	
3636.01	Beiträge an private Organisationen ohne Erwerbszweck	8'251.00		7'200.00		7'307.00	
3637.02	Bescherungen und Winterhilfe	509.00		3'000.00		2'897.15	
<b>5791</b>	<b>Administration Sozialhilfe</b>	<b>175'202.15</b>	<b>87'600.00</b>	<b>175'400.00</b>	<b>87'700.00</b>	<b>167'549.40</b>	<b>83'775.00</b>
3010.01	Löhne Verwaltungs- und Betriebspersonal	143'282.75		141'100.00		136'288.65	
3050.01	AG-Beiträge AHV, IV, EO, ALV, Verwaltung	9'225.40		8'900.00		8'876.75	
3052.01	AG-Beiträge Pensionskassen	11'241.60		10'800.00		10'856.00	
3053.01	AG-Beiträge Unfallversicherungen	812.40		800.00		780.60	
3054.01	AG-Beiträge Familienausgleichskasse	2'292.60		2'300.00		2'259.65	
3055.01	AG-Beiträge Krankentaggeldversicherung	1'789.50		2'000.00		1'951.45	
3103.01	Fachliteratur, Zeitschriften	531.00		800.00		294.00	
3118.01	Software, Lizenzen			1'000.00			
3158.01	Unterhalt immaterielle Anlagen (Software)	6'026.90		7'600.00		6'242.30	
3170.03	Reisekosten und Spesen			100.00			
4910.01	Interne Verrechnung von Dienstleistungen		87'600.00		87'700.00		83'775.00
<b>5792</b>	<b>Sozialarbeit</b>	<b>383'762.45</b>	<b>191'900.00</b>	<b>373'200.00</b>	<b>186'600.00</b>	<b>445'768.20</b>	<b>222'884.00</b>
3010.01	Löhne Verwaltungs- und Betriebspersonal	321'962.55		314'700.00		368'557.80	
3040.01	Betreuungszulage	2'229.00					
3050.01	AG-Beiträge AHV, IV, EO, ALV, Verwaltung	20'728.90		19'800.00		24'697.85	
3052.01	AG-Beiträge Pensionskassen	23'255.40		22'800.00		34'666.75	
3053.01	AG-Beiträge Unfallversicherungen	1'825.55		1'800.00		2'172.45	
3054.01	AG-Beiträge Familienausgleichskasse	5'151.20		5'000.00		6'285.50	
3055.01	AG-Beiträge Krankentaggeldversicherung	3'509.85		3'600.00		4'385.45	
3090.01	Aus- und Weiterbildung Personal	2'800.00		3'000.00		2'270.00	
3170.03	Reisekosten und Spesen	2'300.00		2'500.00		2'732.40	

## Erfolgsrechnung

		Rechnung 2020		Budget 2020		Rechnung 2019	
		Aufwand	Ertrag	Aufwand	Ertrag	Aufwand	Ertrag
4910.01	Interne Verrechnung von Dienstleistungen		191'900.00		186'600.00		222'884.00
<b>5799</b>	<b>Lastenausgleich Sozialhilfe</b>	<b>3'312'062.55</b>	<b>2'588'411.45</b>	<b>3'307'000.00</b>	<b>2'831'000.00</b>	<b>6'322'195.00</b>	<b>2'799'085.90</b>
3611.01	Entschädigungen an Kanton	3'312'062.55		3'307'000.00		6'322'195.00	
4611.01	Entschädigung vom Kanton		2'588'411.45		2'831'000.00		2'799'085.90
<b>59</b>	<b>Hilfsaktionen Sozialhilfe</b>	<b>16'165.60</b>		<b>16'000.00</b>		<b>15'672.40</b>	
	Nettoaufwand		16'165.60		16'000.00		15'672.40
<b>592</b>	<b>Hilfsaktionen im Inland</b>	<b>8'165.60</b>		<b>8'000.00</b>		<b>7'672.40</b>	
	Nettoaufwand		8'165.60		8'000.00		7'672.40
<b>5920</b>	<b>Hilfsaktionen im Inland</b>	<b>8'165.60</b>		<b>8'000.00</b>		<b>7'672.40</b>	
3632.01	Beiträge an Gemeinden und Gemeindeverbände	1'665.60		2'000.00		2'172.40	
3636.01	Beiträge an private Organisationen ohne Erwerbszweck	6'500.00		6'000.00		5'500.00	
<b>593</b>	<b>Hilfsaktionen im Ausland</b>	<b>8'000.00</b>		<b>8'000.00</b>		<b>8'000.00</b>	
	Nettoaufwand		8'000.00		8'000.00		8'000.00
<b>5930</b>	<b>Hilfsaktionen im Ausland</b>	<b>8'000.00</b>		<b>8'000.00</b>		<b>8'000.00</b>	
3638.01	Beiträge an das Ausland	8'000.00		8'000.00		8'000.00	
<b>6</b>	<b>Verkehr</b>	<b>2'592'474.70</b>	<b>275'103.77</b>	<b>2'602'200.00</b>	<b>325'500.00</b>	<b>2'357'632.65</b>	<b>268'626.40</b>
	Nettoaufwand		2'317'370.93		2'276'700.00		2'089'006.25
<b>61</b>	<b>Strassenverkehr</b>	<b>1'667'999.70</b>	<b>228'723.77</b>	<b>1'650'700.00</b>	<b>249'500.00</b>	<b>1'481'876.65</b>	<b>193'271.40</b>
	Nettoaufwand		1'439'275.93		1'401'200.00		1'288'605.25
<b>613</b>	<b>Kantonsstrassen, übrige</b>	<b>66'104.00</b>		<b>69'700.00</b>		<b>50'846.75</b>	
	Nettoaufwand		66'104.00		69'700.00		50'846.75
<b>6130</b>	<b>Kantonsstrassen</b>	<b>66'104.00</b>		<b>69'700.00</b>		<b>50'846.75</b>	
3300.91	Planm. Abschreibungen übrige Sachanlagen	66'104.00		69'700.00		50'846.75	
<b>615</b>	<b>Gemeindestrassen</b>	<b>1'601'895.70</b>	<b>228'723.77</b>	<b>1'581'000.00</b>	<b>249'500.00</b>	<b>1'431'029.90</b>	<b>193'271.40</b>
	Nettoaufwand		1'373'171.93		1'331'500.00		1'237'758.50
<b>6150</b>	<b>Gemeindestrassen</b>	<b>1'437'816.30</b>	<b>164'318.20</b>	<b>1'419'500.00</b>	<b>157'500.00</b>	<b>1'271'153.10</b>	<b>137'137.15</b>
3000.02	Tag- und Sitzungsgelder Kommissionen und Fachgruppen	3'016.70		2'000.00		2'643.10	
3010.01	Löhne Verwaltungs- und Betriebspersonal	627'944.15		589'700.00		575'261.95	

## Erfolgsrechnung

	Rechnung 2020		Budget 2020		Rechnung 2019	
	Aufwand	Ertrag	Aufwand	Ertrag	Aufwand	Ertrag
3010.02 Löhne Aushilfspersonal	186.25				960.70	
3010.09 Lohnrückerstattungen	-1'757.70		-3'000.00		-32'391.60	
3040.01 Betreuungszulage	6'400.00					
3050.01 AG-Beiträge AHV, IV, EO, ALV, Verwaltung	40'077.90		36'500.00		34'975.60	
3052.01 AG-Beiträge Pensionskassen	55'619.00		54'000.00		51'422.15	
3053.01 AG-Beiträge Unfallversicherungen	17'688.60		16'900.00		16'344.15	
3054.01 AG-Beiträge Familienausgleichskasse	9'960.20		9'300.00		8'901.70	
3055.01 AG-Beiträge Krankentaggeldversicherung	5'546.90		6'200.00		5'970.15	
3090.01 Aus- und Weiterbildung Personal	1'451.90		3'000.00		25.00	
3101.01 Betriebs- und Verbrauchsmaterial	29'569.10		30'000.00		25'589.60	
3101.02 Treib- und Schmierstoffe	21'534.90		30'000.00		22'854.45	
3101.03 Material Winterdienst	20'593.80		30'000.00		23'007.55	
3102.01 Drucksachen, Publikationen	2'016.15		1'000.00		2'070.00	
3111.01 Maschinen, Geräte und Fahrzeuge	15'711.05		22'000.00		4'210.00	
3111.02 Strassenmarkierungen und Signale	37'009.30		25'000.00		25'346.20	
3112.01 Dienstkleider	4'857.70		5'000.00		5'205.00	
3120.01 Ver- und Entsorgung Liegenschaften Verwaltungsvermögen	6'397.85		10'000.00		5'615.45	
3130.02 Telefon, Internet, Kommunikation, Alarm	900.00		1'500.00		1'098.50	
3130.14 Schneeräumung durch Dritte	12'350.85		20'000.00		23'070.10	
3130.15 Baumpflege durch Dritte	11'359.35		14'000.00		7'030.70	
3130.16 Entsorgung Strassenwischgut	28'657.40		25'000.00		25'962.65	
3132.01 Honorare externe Berater, Gutachter, Fachexperten etc.	16'265.25		26'000.00		28'222.30	
3133.01 Informatik-Nutzungsaufwand	1'615.50		4'000.00		1'615.50	
3133.03 Geografisches Informationssystem (GIS)			8'000.00			
3134.01 Sachversicherungsprämien	12'599.35		12'600.00		12'571.00	
3136.01 Honorare privatärztlicher Tätigkeit			200.00			
3137.01 Steuern und Abgaben	9'209.20		10'200.00		9'174.05	
3141.01 Unterhalt Strassen / Verkehrswege	193'960.95		185'000.00		159'888.40	
3144.01 Unterhalt Hochbauten, Gebäude	7'319.20		10'000.00		8'133.40	
3151.01 Unterhalt Apparate, Maschinen, Geräte, Fahrzeuge	80'758.55		55'000.00		65'926.50	
3160.01 Miete und Pacht Liegenschaften	58'500.00		58'500.00		58'500.00	
3170.03 Reisekosten und Spesen	3'323.80		5'500.00		4'385.60	
3199.01 Übriger Betriebsaufwand	1'265.70		600.00		514.00	
3300.10 Planmässige Abschreibungen Strassen VV	60'988.65		79'000.00		52'132.85	
3300.60 Planmässige Abschreibungen Mobilien VV	33'266.00		34'800.00		33'264.40	
3636.01 Beiträge an private Organisationen ohne Erwerbszweck	1'652.80		2'000.00		1'652.00	
4240.01 Benützungsgebühren und Dienstleistungen		18'118.20		25'000.00		19'637.15
4612.03 Verrechnete Leistungen		95'600.00		84'000.00		81'300.00
4910.01 Interne Verrechnung von Dienstleistungen		50'600.00		48'500.00		36'200.00



## Erfolgsrechnung

		Rechnung 2020		Budget 2020		Rechnung 2019	
		Aufwand	Ertrag	Aufwand	Ertrag	Aufwand	Ertrag
<b>6151</b>	<b>Öffentliche Beleuchtung</b>	<b>130'619.20</b>	<b>4'886.65</b>	<b>123'500.00</b>	<b>7'000.00</b>	<b>121'373.05</b>	<b>4'898.00</b>
3120.03	Strom für öffentliche Beleuchtung	53'982.90		50'000.00		47'450.30	
3141.02	Unterhalt Strassenbeleuchtung	43'156.30		40'000.00		40'442.75	
3300.10	Planmässige Abschreibungen Strassen VV	33'480.00		33'500.00		33'480.00	
4260.01	Rückerstattungen und Kostenbeteiligungen Dritter		4'886.65		7'000.00		4'898.00
<b>6155</b>	<b>Parkplätze</b>	<b>33'460.20</b>	<b>59'518.92</b>	<b>38'000.00</b>	<b>85'000.00</b>	<b>38'503.75</b>	<b>51'236.25</b>
3130.01	Dienstleistungen Dritter	19'479.50		20'000.00		14'862.05	
3151.01	Unterhalt Apparate, Maschinen, Geräte, Fahrzeuge	2'674.70		3'000.00		12'335.65	
3300.91	Planm. Abschreibungen übrige Sachanlagen	11'306.00		15'000.00		11'306.05	
4240.01	Benützungsgebühren und Dienstleistungen		32'140.91		60'000.00		35'187.87
4270.01	Bussen		27'378.01		25'000.00		16'048.38
<b>62</b>	<b>Öffentlicher Verkehr</b>	<b>924'475.00</b>	<b>46'380.00</b>	<b>951'500.00</b>	<b>76'000.00</b>	<b>875'756.00</b>	<b>75'355.00</b>
	Nettoaufwand		878'095.00		875'500.00		800'401.00
<b>623</b>	<b>Agglomerationsverkehr</b>	<b>2'405.00</b>		<b>7'500.00</b>		<b>1'851.00</b>	
	Nettoaufwand		2'405.00		7'500.00		1'851.00
<b>6230</b>	<b>Agglomerationsverkehr</b>	<b>2'405.00</b>		<b>7'500.00</b>		<b>1'851.00</b>	
3144.01	Unterhalt Hochbauten, Gebäude			3'000.00			
3635.01	Beiträge an private Unternehmungen	2'405.00		4'500.00		1'851.00	
<b>629</b>	<b>Öffentlicher Verkehr</b>	<b>922'070.00</b>	<b>46'380.00</b>	<b>944'000.00</b>	<b>76'000.00</b>	<b>873'905.00</b>	<b>75'355.00</b>
	Nettoaufwand		875'690.00		868'000.00		798'550.00
<b>6290</b>	<b>Öffentlicher Verkehr</b>	<b>70'760.00</b>	<b>46'380.00</b>	<b>71'000.00</b>	<b>76'000.00</b>	<b>70'680.00</b>	<b>75'355.00</b>
3000.02	Tag- und Sitzungsgelder Kommissionen und Fachgruppen	760.00		1'000.00		680.00	
3130.17	Tageskarten Gemeinde	70'000.00		70'000.00		70'000.00	
4250.01	Verkäufe		46'380.00		76'000.00		75'355.00
<b>6291</b>	<b>Gemeindeanteil Öffentlicher Verkehr</b>	<b>851'310.00</b>		<b>873'000.00</b>		<b>803'225.00</b>	
3631.01	Beiträge an Kanton	851'310.00		873'000.00		803'225.00	
<b>7</b>	<b>Umweltschutz und Raumordnung</b>	<b>4'453'891.45</b>	<b>4'210'691.75</b>	<b>4'629'100.00</b>	<b>4'254'000.00</b>	<b>4'435'380.78</b>	<b>4'181'914.28</b>
	Nettoaufwand		243'199.70		375'100.00		253'466.50
<b>71</b>	<b>Wasserversorgung</b>	<b>1'630'419.00</b>	<b>1'630'419.00</b>	<b>1'581'300.00</b>	<b>1'581'300.00</b>	<b>1'619'869.00</b>	<b>1'619'869.00</b>
<b>710</b>	<b>Wasserversorgung</b>	<b>1'630'419.00</b>	<b>1'630'419.00</b>	<b>1'581'300.00</b>	<b>1'581'300.00</b>	<b>1'619'869.00</b>	<b>1'619'869.00</b>

## Erfolgsrechnung

		Rechnung 2020		Budget 2020		Rechnung 2019	
		Aufwand	Ertrag	Aufwand	Ertrag	Aufwand	Ertrag
<b>7101</b>	<b>Wasserversorgung [Gemeindebetrieb]</b>	<b>1'630'419.00</b>	<b>1'630'419.00</b>	<b>1'581'300.00</b>	<b>1'581'300.00</b>	<b>1'619'869.00</b>	<b>1'619'869.00</b>
3010.01	Löhne Verwaltungs- und Betriebspersonal	147'875.30		130'700.00		152'269.80	
3050.01	AG-Beiträge AHV, IV, EO, ALV, Verwaltung	9'565.45		8'200.00		9'502.20	
3052.01	AG-Beiträge Pensionskassen	9'666.00		9'600.00		9'531.80	
3053.01	AG-Beiträge Unfallversicherungen	4'221.10		3'900.00		4'430.50	
3054.01	AG-Beiträge Familienausgleichskasse	2'376.95		2'100.00		2'418.15	
3055.01	AG-Beiträge Krankentaggeldversicherung	1'323.85		1'400.00		1'606.55	
3090.61	Aus- und Weiterbildung Personal	102.15		2'500.00		4'582.15	
3101.61	Betriebs- und Verbrauchsmaterial	6'298.25		5'000.00		3'826.70	
3101.62	Treib- und Schmierstoffe	1'058.90		1'500.00		1'006.70	
3102.61	Drucksachen, Publikationen	54.00		500.00		54.00	
3111.61	Maschinen, Geräte und Fahrzeuge	22'708.55		45'000.00		30'706.35	
3112.61	Dienstkleider	679.30		800.00		1'134.25	
3120.61	Wasserankauf	451'618.00		390'000.00		412'755.45	
3130.61	Dienstleistungen Dritter	16'782.40		20'000.00		15'843.60	
3130.62	Telefon, Internet, Alarm, Porto	2'897.35		4'000.00		2'868.50	
3132.61	Honorare externe Berater, Gutachter, Fachexperten etc.	40'262.60		35'000.00		34'528.95	
3132.62	Leitungseinmessung	6'760.70		10'000.00			
3134.01	Sachversicherungsprämien	3'776.45		3'800.00		3'832.35	
3137.01	Steuern und Abgaben	1'160.50		700.00		1'573.90	
3143.62	Unterhalt Leitungsnetz (Reparaturen)	169'286.05		100'000.00		81'328.20	
3143.63	Erneuerung/Erweiterung Leitungsnetz			20'000.00		7'390.50	
3143.64	Unterhalt Hydranten	79'465.80		90'000.00		86'054.45	
3143.65	Unterhalt Schieber	8'310.20		25'000.00		5'855.40	
3151.61	Unterhalt Apparate, Geräte, Maschinen, Fahrzeuge			1'500.00			
3160.01	Miete und Pacht Liegenschaften			6'500.00		8'320.90	
3170.03	Reisekosten und Spesen	720.00		800.00		720.00	
3199.05	Vorsteuerkürzung	880.95				233.65	
3199.61	Übriger Betriebsaufwand					789.25	
3300.30	Planmässige Abschreibungen übrige Tiefbauten	58'210.40		80'800.00		52'659.45	
3510.10	Einlage in Spezialfinanzierung WE (Wiederbeschaffungswert)	351'329.00		386'400.00		349'822.10	
3510.50	Einlage in Spezialfinanzierung WE (Anschlussgebühren)	105'109.00		70'000.00		106'615.90	
3612.03	Verrechnete Leistungen	49'405.00		53'000.00		46'600.00	
4240.50	Anschlussgebühren Wasser		105'109.00		70'000.00		106'615.90
4250.61	Wasserverkauf inkl. Grundgebühren		856'544.15		840'000.00		844'112.65
4260.61	Rückerstattungen und Kostenbeteiligungen Dritter		43'866.95		35'000.00		30'282.00
4409.01	Verrechnete Zinse		39'800.00		26'400.00		44'865.00
4450.02	Zinsertrag Darlehen WVRB AG		15'576.00		15'200.00		15'884.00

## Erfolgsrechnung

		Rechnung 2020		Budget 2020		Rechnung 2019	
		Aufwand	Ertrag	Aufwand	Ertrag	Aufwand	Ertrag
4463.01	Dividende Aktienkapital WVRB AG		3'412.50		13'600.00		13'650.00
4510.01	Entnahme Spezialfinanzierung Werterhalt		58'210.40		80'800.00		52'659.45
4612.03	Verrechnete Leistungen		12'200.00		4'600.00		16'100.00
4898.01	Entnahmen übriges Eigenkapital		495'700.00		495'700.00		495'700.00
9010.01	Ertragsüberschuss (Gewinn)	78'514.80		72'600.00		181'007.30	
<b>72</b>	<b>Abwasserentsorgung</b>	<b>1'325'876.80</b>	<b>1'325'876.80</b>	<b>1'375'100.00</b>	<b>1'375'100.00</b>	<b>1'279'250.45</b>	<b>1'279'250.45</b>
<b>720</b>	<b>Abwasserentsorgung</b>	<b>1'325'876.80</b>	<b>1'325'876.80</b>	<b>1'375'100.00</b>	<b>1'375'100.00</b>	<b>1'279'250.45</b>	<b>1'279'250.45</b>
<b>7201</b>	<b>Abwasserentsorgung [Gemeindebetrieb]</b>	<b>1'325'876.80</b>	<b>1'325'876.80</b>	<b>1'375'100.00</b>	<b>1'375'100.00</b>	<b>1'279'250.45</b>	<b>1'279'250.45</b>
3090.71	Aus- und Weiterbildung Personal			1'000.00			
3101.71	Betriebs- und Verbrauchsmaterial	202.50		2'500.00			
3112.71	Dienstkleider	977.50		1'000.00		523.65	
3120.71	Ver- und Entsorgung Liegenschaften Verwaltungsvermögen	667.35		1'500.00		827.45	
3130.71	Telefon, Internet, Alarm	46.70		2'000.00		88.65	
3132.71	Honorare Projekte	88'414.00		75'000.00		129'589.80	
3132.72	Leitungseinmessung	22'584.90		10'000.00		6'107.45	
3137.01	Steuern und Abgaben	910.00				910.00	
3143.71	Unterhalt übrige Tiefbauten	129'862.60		120'000.00		142'283.25	
3143.72	Optimierung Entwässerung in LWZ	30'109.20		35'000.00		8'270.45	
3300.30	Planmässige Abschreibungen übrige Tiefbauten	32'239.45		48'000.00		28'753.05	
3510.10	Einlage in Spezialfinanzierung WE (Wiederbeschaffungswert)	78'997.00		190'100.00		165'264.10	
3510.50	Einlage in Spezialfinanzierung WE (Anschlussgebühren)	181'073.00		70'000.00		94'805.90	
3612.03	Verrechnete Leistungen	42'500.00		50'000.00		43'900.00	
3631.71	Abgabe an kantonalen Abwasserfond	33'275.00		55'000.00		33'201.00	
3632.71	Betriebsbeitrag an Gemeindeverband ARA Worblental	612'274.35		694'000.00		610'959.45	
3637.01	Beiträge an private Haushalte			20'000.00		13'766.25	
4240.53	Anschlussgebühren Abwasser		181'073.00		70'000.00		94'805.90
4240.71	Benützungsgebühren und Dienstleistungen		1'047'264.35		1'050'000.00		1'017'662.05
4409.01	Verrechnete Zinse		65'300.00		48'000.00		68'488.00
4510.01	Entnahme Spezialfinanzierung Werterhalt		32'239.45		168'000.00		28'753.05
4611.01	Entschädigung vom Kanton						32'000.00
9010.01	Ertragsüberschuss (Gewinn)	71'743.25					
9011.01	Aufwandüberschuss (Verlust)				39'100.00		37'541.45
<b>73</b>	<b>Abfall</b>	<b>760'918.45</b>	<b>760'918.45</b>	<b>785'300.00</b>	<b>785'300.00</b>	<b>791'559.03</b>	<b>791'559.03</b>
<b>730</b>	<b>Abfall</b>	<b>760'918.45</b>	<b>760'918.45</b>	<b>785'300.00</b>	<b>785'300.00</b>	<b>791'559.03</b>	<b>791'559.03</b>

## Erfolgsrechnung

		Rechnung 2020		Budget 2020		Rechnung 2019	
		Aufwand	Ertrag	Aufwand	Ertrag	Aufwand	Ertrag
<b>7301</b>	<b>Abfall [Gemeindebetrieb]</b>	<b>760'918.45</b>	<b>760'918.45</b>	<b>785'300.00</b>	<b>785'300.00</b>	<b>791'559.03</b>	<b>791'559.03</b>
3010.01	Löhne Verwaltungs- und Betriebspersonal	1'300.00		1'300.00		1'300.00	
3053.01	AG-Beiträge Unfallversicherungen	21.50				24.10	
3090.81	Aus- und Weiterbildung Personal			500.00			
3101.81	Betriebs- und Verbrauchsmaterial	13'628.70		15'000.00		12'342.23	
3102.81	Drucksachen, Publikationen	784.85		1'500.00		781.05	
3111.81	Maschinen, Geräte und Fahrzeuge	580.00		2'000.00			
3130.82	Entsorgung Kehricht, Papier, Kompost und Metalle	316'284.30		312'000.00		311'858.30	
3130.83	Entsorgung Sonderabfälle und Separatsammlungen	17'693.30		25'000.00		25'809.45	
3132.81	Honorare externe Berater, Gutachter, Fachexperten etc.			1'500.00			
3137.01	Steuern und Abgaben	365.00				365.00	
3143.81	Unterhalt übrige Tiefbauten	9'649.90		10'000.00		16'049.05	
3612.03	Verrechnete Leistungen	117'600.00		92'000.00		97'600.00	
3612.82	Entschädigung an Gemeinden, Gemeindeverbände	4'997.35		5'000.00		3'743.75	
3632.81	Betriebsbeitrag an KEWU	278'013.55		275'000.00		261'643.30	
4240.81	Grundgebühren		397'288.15		426'000.00		425'966.95
4240.82	Sack- und Containergebühren		303'609.70		305'000.00		307'102.60
4260.81	Rückerstattungen und Kostenbeteiligungen Dritter		45'709.90		50'000.00		54'016.48
4409.01	Verrechnete Zinse		3'600.00		4'300.00		4'473.00
9010.01	Ertragsüberschuss (Gewinn)			44'500.00		60'042.80	
9011.01	Aufwandüberschuss (Verlust)		10'710.70				
<b>74</b>	<b>Verbauungen</b>	<b>45'741.90</b>		<b>113'800.00</b>	<b>25'000.00</b>	<b>72'604.15</b>	
	Nettoaufwand		45'741.90		88'800.00		72'604.15
<b>741</b>	<b>Gewässerverbauungen</b>	<b>45'741.90</b>		<b>95'800.00</b>	<b>25'000.00</b>	<b>72'604.15</b>	
	Nettoaufwand		45'741.90		70'800.00		72'604.15
<b>7410</b>	<b>Gewässerverbauungen</b>	<b>45'741.90</b>		<b>95'800.00</b>	<b>25'000.00</b>	<b>72'604.15</b>	
3132.01	Honorare externe Berater, Gutachter, Fachexperten etc.	16'860.55		25'000.00		14'553.50	
3142.01	Unterhalt Wasserbau	15'230.50		60'000.00		46'424.35	
3142.02	Unterhalt Feuerweiher	9'837.85		7'000.00		7'813.30	
3300.20	Planmässige Abschreibungen Wasserbau	3'813.00		3'800.00		3'813.00	
4631.01	Beiträge vom Kanton				25'000.00		
<b>745</b>	<b>Naturgefahren</b>			<b>18'000.00</b>			
	Nettoaufwand				18'000.00		
<b>7450</b>	<b>Naturgefahren</b>			<b>18'000.00</b>			

## Erfolgsrechnung

		Rechnung 2020		Budget 2020		Rechnung 2019	
		Aufwand	Ertrag	Aufwand	Ertrag	Aufwand	Ertrag
3134.02	Beitrag Einsatzkostenversicherung (GVB)			18'000.00			
<b>75</b>	<b>Arten- und Landschaftsschutz</b>	<b>57'194.75</b>	<b>30'514.00</b>	<b>62'300.00</b>	<b>700.00</b>	<b>58'276.95</b>	<b>631.20</b>
	Nettoaufwand		26'680.75		61'600.00		57'645.75
<b>750</b>	<b>Arten- und Landschaftsschutz</b>	<b>57'194.75</b>	<b>30'514.00</b>	<b>62'300.00</b>	<b>700.00</b>	<b>58'276.95</b>	<b>631.20</b>
	Nettoaufwand		26'680.75		61'600.00		57'645.75
<b>7500</b>	<b>Arten- und Landschaftsschutz</b>	<b>57'194.75</b>	<b>30'514.00</b>	<b>62'300.00</b>	<b>700.00</b>	<b>58'276.95</b>	<b>631.20</b>
3000.02	Tag- und Sitzungsgelder Kommissionen und Fachgruppen	2'000.00		4'200.00		2'800.00	
3090.01	Aus- und Weiterbildung Personal	465.70		600.00		300.00	
3102.01	Drucksachen, Publikationen	2'698.45		5'500.00		4'252.65	
3132.01	Honorare externe Berater, Gutachter, Fachexperten etc.	19'880.70		13'000.00		18'669.15	
3132.04	Realisierung Richtplan Landschaft			2'000.00			
3140.01	Unterhalt an Grundstücken	7'715.65		10'000.00		6'494.25	
3170.03	Reisekosten und Spesen	810.15		700.00		617.90	
3199.01	Übriger Betriebsaufwand	22'244.10		25'000.00		23'763.00	
3636.01	Beiträge an private Organisationen ohne Erwerbszweck	1'380.00		1'300.00		1'380.00	
4260.01	Rückerstattungen und Kostenbeteiligungen Dritter		30'514.00		700.00		631.20
<b>76</b>	<b>Bekämpfung von Umweltverschmutzung</b>	<b>5'944.00</b>	<b>4'180.00</b>	<b>6'100.00</b>	<b>5'500.00</b>	<b>6'312.00</b>	<b>4'640.00</b>
	Nettoaufwand		1'764.00		600.00		1'672.00
<b>761</b>	<b>Luftreinhaltung und Klimaschutz</b>	<b>5'944.00</b>	<b>4'180.00</b>	<b>6'100.00</b>	<b>5'500.00</b>	<b>6'312.00</b>	<b>4'640.00</b>
	Nettoaufwand		1'764.00		600.00		1'672.00
<b>7610</b>	<b>Luftreinhaltung und Klimaschutz</b>	<b>5'944.00</b>	<b>4'180.00</b>	<b>6'100.00</b>	<b>5'500.00</b>	<b>6'312.00</b>	<b>4'640.00</b>
3130.04	Mitglieder- und Verbandsbeiträge	2'600.00		2'600.00		2'600.00	
3132.01	Honorare externe Berater, Gutachter, Fachexperten etc.	3'344.00		3'500.00		3'712.00	
4260.01	Rückerstattungen und Kostenbeteiligungen Dritter		4'180.00		5'500.00		4'640.00
<b>77</b>	<b>Übriger Umweltschutz</b>	<b>538'457.95</b>	<b>444'037.50</b>	<b>582'400.00</b>	<b>481'000.00</b>	<b>488'548.50</b>	<b>466'109.60</b>
	Nettoaufwand		94'420.45		101'400.00		22'438.90
<b>771</b>	<b>Friedhof und Bestattung</b>	<b>538'457.95</b>	<b>379'867.40</b>	<b>582'400.00</b>	<b>416'000.00</b>	<b>488'548.50</b>	<b>344'389.35</b>
	Nettoaufwand		158'590.55		166'400.00		144'159.15
<b>7710</b>	<b>Friedhof und Bestattung allgemein</b>	<b>538'457.95</b>	<b>379'867.40</b>	<b>582'400.00</b>	<b>416'000.00</b>	<b>488'548.50</b>	<b>344'389.35</b>
3101.01	Betriebs- und Verbrauchsmaterial	3'219.80		3'500.00		4'346.65	
3102.01	Drucksachen, Publikationen	1'047.25		900.00		1'155.70	

## Erfolgsrechnung

		Rechnung 2020		Budget 2020		Rechnung 2019	
		Aufwand	Ertrag	Aufwand	Ertrag	Aufwand	Ertrag
3120.01	Ver- und Entsorgung Liegenschaften Verwaltungsvermögen	19'956.45		30'000.00		25'863.55	
3130.01	Dienstleistungen Dritter	55'000.00		55'000.00		51'299.65	
3132.01	Honorare externe Berater, Gutachter, Fachexperten etc.	1'936.00		3'000.00		444.00	
3134.01	Sachversicherungsprämien	1'320.50		1'300.00		1'288.55	
3140.04	Unterhalt Grünanlagen	220'445.60		220'000.00		201'850.35	
3140.05	Unterhalt Grabanlagen	45'892.10		70'000.00		64'094.65	
3140.06	Neugestaltung und Aufheben Grabfelder und Gräber	50'401.15		68'000.00		21'868.80	
3144.01	Unterhalt Hochbauten, Gebäude	16'835.65		34'700.00		9'938.95	
3151.01	Unterhalt Apparate, Maschinen, Geräte, Fahrzeuge			500.00		997.65	
3637.01	Beiträge an private Haushalte	4'303.45		2'500.00			
3910.01	Interne Verrechnung von Dienstleistungen	118'100.00		93'000.00		105'400.00	
4240.02	Friedhofgebühren		4'480.55		5'000.00		4'560.75
4240.03	Bestattungen und Grabunterhalt		62'274.20		65'000.00		63'776.80
4240.04	Grabplatzgebühren		65'135.75		65'000.00		40'155.00
4260.01	Rückerstattungen und Kostenbeteiligungen Dritter		450.20				
4612.01	Entschädigung von Gemeinden		247'526.70		281'000.00		235'896.80
<b>779</b>	<b>Umweltschutz</b>		<b>64'170.10</b>		<b>65'000.00</b>		<b>121'720.25</b>
	Nettoertrag	64'170.10		65'000.00		121'720.25	
<b>7790</b>	<b>Umweltschutz</b>		<b>64'170.10</b>		<b>65'000.00</b>		<b>121'720.25</b>
4120.01	Konzessionen		64'170.10		65'000.00		121'720.25
<b>79</b>	<b>Raumordnung</b>	<b>89'338.60</b>	<b>14'746.00</b>	<b>122'800.00</b>	<b>100.00</b>	<b>118'960.70</b>	<b>19'855.00</b>
	Nettoaufwand		74'592.60		122'700.00		99'105.70
<b>790</b>	<b>Raumordnung</b>	<b>89'338.60</b>	<b>14'746.00</b>	<b>122'800.00</b>	<b>100.00</b>	<b>118'960.70</b>	<b>19'855.00</b>
	Nettoaufwand		74'592.60		122'700.00		99'105.70
<b>7900</b>	<b>Raumordnung allgemein</b>	<b>58'435.75</b>	<b>14'746.00</b>	<b>87'800.00</b>	<b>100.00</b>	<b>91'454.85</b>	<b>19'855.00</b>
3000.02	Tag- und Sitzungsgelder Kommissionen und Fachgruppen	1'240.00		3'000.00		2'380.00	
3102.01	Drucksachen, Publikationen	2'006.30		3'000.00		2'384.85	
3130.04	Mitglieder- und Verbandsbeiträge			5'000.00			
3132.01	Honorare externe Berater, Gutachter, Fachexperten etc.	52'589.45		74'000.00		83'935.00	
3170.03	Reisekosten und Spesen	400.00		300.00		555.00	
3634.01	Beiträge an öffentliche Unternehmungen	2'200.00		2'500.00		2'200.00	
4250.01	Verkäufe				100.00		
4260.01	Rückerstattungen und Kostenbeteiligungen Dritter		14'746.00				19'855.00
<b>7907</b>	<b>Regionalkonferenzen</b>	<b>30'902.85</b>		<b>35'000.00</b>		<b>27'505.85</b>	

## Erfolgsrechnung

		Rechnung 2020		Budget 2020		Rechnung 2019	
		Aufwand	Ertrag	Aufwand	Ertrag	Aufwand	Ertrag
3634.01	Beiträge an öffentliche Unternehmungen	30'902.85		35'000.00		27'505.85	
<b>8</b>	<b>Volkswirtschaft</b>	<b>32'136.60</b>	<b>266'320.25</b>	<b>26'500.00</b>	<b>250'500.00</b>	<b>31'065.75</b>	<b>252'510.05</b>
	Nettoertrag	234'183.65		224'000.00		221'444.30	
<b>81</b>	<b>Landwirtschaft</b>	<b>10'989.95</b>		<b>16'000.00</b>		<b>13'006.60</b>	
	Nettoaufwand		10'989.95		16'000.00		13'006.60
<b>811</b>	<b>Verwaltung, Vollzug und Kontrolle</b>	<b>9'575.00</b>		<b>11'000.00</b>		<b>10'631.30</b>	
	Nettoaufwand		9'575.00		11'000.00		10'631.30
<b>8110</b>	<b>Verwaltung, Vollzug und Kontrolle</b>	<b>9'575.00</b>		<b>11'000.00</b>		<b>10'631.30</b>	
3010.01	Löhne Verwaltungs- und Betriebspersonal			9'000.00		8'687.35	
3050.01	AG-Beiträge AHV, IV, EO, ALV, Verwaltung			600.00		546.15	
3053.01	AG-Beiträge Unfallversicherungen			200.00		160.80	
3054.01	AG-Beiträge Familienausgleichskasse					139.00	
3130.01	Dienstleistungen Dritter	8'484.00					
3170.03	Reisekosten und Spesen	1'091.00		1'200.00		1'098.00	
<b>814</b>	<b>Produktionsverbesserungen Pflanzen</b>	<b>1'414.95</b>		<b>5'000.00</b>		<b>2'375.30</b>	
	Nettoaufwand		1'414.95		5'000.00		2'375.30
<b>8140</b>	<b>Landw.Produktionsverbesserungen Pflanzen</b>	<b>1'414.95</b>		<b>5'000.00</b>		<b>2'375.30</b>	
3130.01	Dienstleistungen Dritter	1'414.95		5'000.00		2'375.30	
<b>82</b>	<b>Forstwirtschaft</b>	<b>21'146.65</b>	<b>21'701.60</b>	<b>10'500.00</b>	<b>10'500.00</b>	<b>18'059.15</b>	<b>22'088.40</b>
	Nettoertrag	554.95				4'029.25	
<b>820</b>	<b>Forstwirtschaft</b>	<b>21'146.65</b>	<b>21'701.60</b>	<b>10'500.00</b>	<b>10'500.00</b>	<b>18'059.15</b>	<b>22'088.40</b>
	Nettoertrag	554.95				4'029.25	
<b>8200</b>	<b>Forstwirtschaft</b>	<b>21'146.65</b>	<b>21'701.60</b>	<b>10'500.00</b>	<b>10'500.00</b>	<b>18'059.15</b>	<b>22'088.40</b>
3130.01	Dienstleistungen Dritter	17'106.25		6'000.00		16'619.05	
3130.20	Waldpflege	2'624.00		2'000.00		288.00	
3132.01	Honorare externe Berater, Gutachter, Fachexperten etc.	735.80		500.00		114.00	
3145.01	Unterhalt Wald			1'500.00		738.10	
3635.01	Beiträge an private Unternehmungen	680.60		500.00		300.00	
4250.01	Verkäufe		19'894.40		9'000.00		21'901.20
4631.01	Beiträge vom Kanton		1'807.20		1'500.00		187.20

## Erfolgsrechnung

		Rechnung 2020		Budget 2020		Rechnung 2019	
		Aufwand	Ertrag	Aufwand	Ertrag	Aufwand	Ertrag
<b>87</b>	<b>Brennstoffe und Energie</b>		<b>244'618.65</b>		<b>240'000.00</b>		<b>230'421.65</b>
	Nettoertrag	244'618.65		240'000.00		230'421.65	
<b>871</b>	<b>Elektrizität</b>		<b>229'756.00</b>		<b>240'000.00</b>		<b>225'214.00</b>
	Nettoertrag	229'756.00		240'000.00		225'214.00	
<b>8710</b>	<b>Elektrizität allgemein</b>		<b>229'756.00</b>		<b>240'000.00</b>		<b>225'214.00</b>
4120.01	Konzessionen		229'756.00		240'000.00		225'214.00
<b>879</b>	<b>Energie</b>		<b>14'862.65</b>				<b>5'207.65</b>
	Nettoertrag	14'862.65				5'207.65	
<b>8790</b>	<b>Energie allgemein</b>		<b>14'862.65</b>				<b>5'207.65</b>
4120.01	Konzessionen		14'862.65				5'207.65
<b>9</b>	<b>Finanzen und Steuern</b>	<b>4'684'347.52</b>	<b>22'655'150.45</b>	<b>4'219'000.00</b>	<b>22'230'400.00</b>	<b>4'835'572.01</b>	<b>26'409'496.75</b>
	Nettoertrag	17'970'802.93		18'011'400.00		21'573'924.74	
<b>91</b>	<b>Steuern</b>	<b>54'549.19</b>	<b>21'231'954.75</b>	<b>70'000.00</b>	<b>21'229'500.00</b>	<b>79'119.71</b>	<b>20'247'772.05</b>
	Nettoertrag	21'177'405.56		21'159'500.00		20'168'652.34	
<b>910</b>	<b>Steuern</b>	<b>54'549.19</b>	<b>21'231'954.75</b>	<b>70'000.00</b>	<b>21'229'500.00</b>	<b>79'119.71</b>	<b>20'247'772.05</b>
	Nettoertrag	21'177'405.56		21'159'500.00		20'168'652.34	
<b>9100</b>	<b>Allgemeine Gemeindesteuern</b>	<b>50'384.90</b>	<b>18'567'708.10</b>	<b>70'000.00</b>	<b>18'652'500.00</b>	<b>74'554.65</b>	<b>17'862'518.15</b>
3180.01	Wertberichtigungen auf Forderungen	-8'300.00					
3181.01	Tatsächliche Forderungsverluste	58'684.90		70'000.00		74'554.65	
4000.01	Einkommenssteuern natürliche Personen		16'737'233.10		17'200'000.00		16'626'634.90
4000.21	Nachsteuern und Bussen		14'976.30		10'000.00		154'766.50
4000.41	Aktive Steuerauscheidungen Einkommen		139'116.25		150'000.00		154'486.65
4000.51	Passive Steuerauscheidungen Einkommen		-1'098'095.95		-1'150'000.00		-1'462'144.65
4000.61	Pauschale Steueranrechnung		-16'214.15		-11'000.00		-12'268.25
4000.71	Rückstellungen Steuerteilungen nP		-112'437.00				37'566.00
4001.01	Vermögenssteuern natürliche Personen		2'193'830.15		2'230'000.00		2'053'934.20
4001.41	Aktive Steuerauscheidungen Vermögen		54'710.35		65'000.00		73'645.70
4001.51	Passive Steuerauscheidungen Vermögen		-218'294.50		-300'000.00		-258'553.80
4002.01	Quellensteuern natürliche Personen		319'132.55		211'000.00		101'818.05
4002.11	Quellensteuern aus BGSA		3'325.00		3'000.00		4'856.90
4010.01	Gewinnsteuern juristische Personen		400'150.40		80'000.00		89'244.30
4010.41	Aktive Steuerauscheidungen Gewinnsteuern		82'373.10		250'000.00		412'545.60



## Erfolgsrechnung

		Rechnung 2020		Budget 2020		Rechnung 2019	
		Aufwand	Ertrag	Aufwand	Ertrag	Aufwand	Ertrag
4010.51	Passive Steuerauscheidungen Gewinnsteuern		-118'013.25		-120'000.00		-144'391.15
4010.71	Rückstellungen Steuerteilungen jP		167'813.00				-19'801.00
4011.01	Kapitalssteuern juristische Personen		4'306.15		20'000.00		20'631.30
4011.41	Aktive Steuerauscheidungen Kapitalsteuern		3'566.95		5'000.00		8'324.60
4011.51	Passive Steuerauscheidungen Kapitalsteuern		-1'239.60		-500.00		-1'178.00
4019.01	Holdingsteuern		19.55				236.75
4029.01	Eingang abgeschriebene Steuern		11'449.70		10'000.00		22'163.55
<b>9101</b>	<b>Sondersteuern</b>	<b>3'967.85</b>	<b>1'153'912.75</b>		<b>800'000.00</b>	<b>4'143.85</b>	<b>847'833.20</b>
3181.01	Tatsächliche Forderungsverluste	3'967.85				4'143.85	
4000.81	Lotteriegewinnsteuer						2'870.00
4022.01	Vermögensgewinnsteuern		486'401.55		400'000.00		405'135.35
4022.11	Sonderveranlagungen		667'290.65		400'000.00		438'681.55
4029.01	Eingang abgeschriebene Steuern		220.55				1'146.30
<b>9102</b>	<b>Liegenschaftssteuern</b>	<b>196.44</b>	<b>1'480'109.20</b>		<b>1'750'000.00</b>	<b>421.21</b>	<b>1'509'171.30</b>
3181.01	Tatsächliche Forderungsverluste	196.44				421.21	
4021.01	Liegenschaftssteuern		1'480'109.20		1'750'000.00		1'509'171.30
<b>9103</b>	<b>Hundetaxe</b>		<b>30'224.70</b>		<b>27'000.00</b>		<b>28'249.40</b>
4033.01	Hundesteuer		30'224.70		27'000.00		28'249.40
<b>93</b>	<b>Finanz- und Lastenausgleich</b>	<b>2'371'414.00</b>	<b>46'903.00</b>	<b>2'433'000.00</b>	<b>45'500.00</b>	<b>2'438'619.00</b>	<b>45'479.00</b>
	Nettoaufwand		2'324'511.00		2'387'500.00		2'393'140.00
<b>930</b>	<b>Finanz- und Lastenausgleich</b>	<b>2'371'414.00</b>	<b>46'903.00</b>	<b>2'433'000.00</b>	<b>45'500.00</b>	<b>2'438'619.00</b>	<b>45'479.00</b>
	Nettoaufwand		2'324'511.00		2'387'500.00		2'393'140.00
<b>9300</b>	<b>Finanz- und Lastenausgleich</b>	<b>2'371'414.00</b>	<b>46'903.00</b>	<b>2'433'000.00</b>	<b>45'500.00</b>	<b>2'438'619.00</b>	<b>45'479.00</b>
3621.61	Lastenausgleichsbeiträge an Kanton	1'166'258.00		1'185'000.00		1'145'863.00	
3622.71	Disparitätenabbau Gemeinden	1'205'156.00		1'248'000.00		1'292'756.00	
4621.61	Vertikaler Lastenausgleich		46'903.00		45'500.00		45'479.00
<b>95</b>	<b>Ertragsanteile, übrige</b>	<b>448.00</b>	<b>457'827.20</b>		<b>75'000.00</b>		<b>100'209.80</b>
	Nettoertrag	457'379.20		75'000.00		100'209.80	
<b>950</b>	<b>Ertragsanteile, übrige</b>	<b>448.00</b>	<b>457'827.20</b>		<b>75'000.00</b>		<b>100'209.80</b>
	Nettoertrag	457'379.20		75'000.00		100'209.80	
<b>9500</b>	<b>Ertragsanteile, übrige</b>	<b>448.00</b>	<b>457'827.20</b>		<b>75'000.00</b>		<b>100'209.80</b>

## Erfolgsrechnung

		Rechnung 2020		Budget 2020		Rechnung 2019	
		Aufwand	Ertrag	Aufwand	Ertrag	Aufwand	Ertrag
3181.01	Tatsächliche Forderungsverluste	448.00					
4024.01	Erbschafts- und Schenkungssteuern		457'827.20		75'000.00		100'209.80
<b>96</b>	<b>Vermögens- und Schuldenverwaltung</b>	<b>686'053.20</b>	<b>916'156.45</b>	<b>589'900.00</b>	<b>874'400.00</b>	<b>1'933'821.25</b>	<b>5'036'450.50</b>
	Nettoertrag	230'103.25		284'500.00		3'102'629.25	
<b>961</b>	<b>Zinsen</b>	<b>353'870.20</b>	<b>325'888.70</b>	<b>318'200.00</b>	<b>283'500.00</b>	<b>404'878.40</b>	<b>326'323.45</b>
	Nettoaufwand		27'981.50		34'700.00		78'554.95
<b>9610</b>	<b>Zinsen</b>	<b>353'870.20</b>	<b>325'888.70</b>	<b>318'200.00</b>	<b>283'500.00</b>	<b>404'878.40</b>	<b>326'323.45</b>
3181.01	Tatsächliche Forderungsverluste	2'317.50		2'000.00		3'912.05	
3401.01	Verzinsung kurzfristige Finanzverbindlichkeiten	133.05		500.00		324.20	
3406.01	Verzinsung langfristige Finanzverbindlichkeiten	218'500.00		227'000.00		218'312.50	
3409.01	Verrechnete Zinsen	108'700.00		78'700.00		117'826.00	
3499.01	Vergütungszins (Steuern)	24'219.65		10'000.00		64'503.65	
4401.01	Zinsen Forderungen und Kontokorrente / Verzugszins		81'288.70		70'000.00		91'723.45
4940.01	Interne Verrechnung kalkulatorische Zinse und Finanzaufwand		244'600.00		213'500.00		234'600.00
<b>963</b>	<b>Liegenschaften des Finanzvermögens</b>	<b>332'183.00</b>	<b>579'147.75</b>	<b>271'700.00</b>	<b>590'900.00</b>	<b>1'528'942.85</b>	<b>4'709'047.05</b>
	Nettoertrag	246'964.75		319'200.00		3'180'104.20	
<b>9630</b>	<b>Liegenschaften des Finanzvermögens</b>	<b>311'216.35</b>	<b>434'150.75</b>	<b>256'300.00</b>	<b>553'900.00</b>	<b>1'507'262.20</b>	<b>4'671'008.70</b>
3010.01	Löhne Verwaltungs- und Betriebspersonal			7'800.00			
3102.01	Drucksachen, Publikationen					6'246.60	
3130.05	Liegenschaftsverwaltung	17'761.40				16'952.70	
3411.40	Realisierte Verluste Gebäude FV					1'167'599.00	
3430.01	Baulicher Unterhalt Liegenschaften FV	20'387.00		6'000.00		33'777.90	
3431.01	Nicht baulicher Unterhalt Liegenschaften FV	11'330.55		5'000.00		13'479.90	
3439.01	Sachversicherungsprämien	2'443.50		1'800.00		4'012.10	
3439.02	Strom, Wasser, Heizmaterial Liegenschaften FV	20'893.90		28'000.00		36'394.00	
3940.01	Interne Verrechnung kalkulatorische Zinse und Finanzaufwand	238'400.00		207'700.00		228'800.00	
4260.01	Rückerstattungen und Kostenbeteiligungen Dritter		294.80				
4430.01	Mietzinsen Liegenschaften FV		152'471.90		152'000.00		182'117.70
4430.02	Baurechtzinse		264'614.00		401'900.00		264'564.00
4439.01	Übriger Liegenschaftenertrag FV		15'000.00				1'440.00
4443.01	Marktwertanpassungen Grundstücke, Liegenschaften						3'055'288.00
4470.01	Pacht- und Mietzinse Liegenschaften VV		1'770.05				
4896.01	Entnahme aus Neubewertungsreserve						1'167'599.00

## Erfolgsrechnung

		Rechnung 2020		Budget 2020		Rechnung 2019	
		Aufwand	Ertrag	Aufwand	Ertrag	Aufwand	Ertrag
<b>9631</b>	<b>Zägli</b>	<b>20'966.65</b>	<b>144'997.00</b>	<b>15'400.00</b>	<b>37'000.00</b>	<b>21'680.65</b>	<b>38'038.35</b>
3130.05	Liegenschaftsverwaltung	1'442.70				1'442.05	
3430.01	Baulicher Unterhalt Liegenschaften FV	8'977.30		4'000.00		11'091.75	
3431.01	Nicht baulicher Unterhalt Liegenschaften FV	268.90		2'000.00		361.90	
3439.01	Sachversicherungsprämien	2'365.60		2'300.00		2'330.20	
3439.02	Strom, Wasser, Heizmaterial Liegenschaften FV	1'712.15		1'300.00		654.75	
3940.01	Interne Verrechnung kalkulatorische Zinse und Finanzaufwand	6'200.00		5'800.00		5'800.00	
4430.01	Mietzinsen Liegenschaften FV		38'037.00		37'000.00		38'038.35
4443.01	Marktwertanpassungen Grundstücke, Liegenschaften		106'960.00				
<b>969</b>	<b>Finanzvermögen</b>		<b>11'120.00</b>				<b>1'080.00</b>
	Nettoertrag	11'120.00				1'080.00	
<b>9690</b>	<b>Finanzvermögen</b>		<b>11'120.00</b>				<b>1'080.00</b>
4440.01	Marktwertanpassungen Wertschriften		11'120.00				1'080.00
<b>97</b>	<b>Rückverteilungen</b>		<b>2'309.05</b>		<b>6'000.00</b>		<b>5'339.60</b>
	Nettoertrag	2'309.05		6'000.00		5'339.60	
<b>971</b>	<b>Rückverteilung aus CO2-Abgabe</b>		<b>2'309.05</b>		<b>6'000.00</b>		<b>5'339.60</b>
	Nettoertrag	2'309.05		6'000.00		5'339.60	
<b>9710</b>	<b>Rückverteilung aus CO2-Abgabe</b>		<b>2'309.05</b>		<b>6'000.00</b>		<b>5'339.60</b>
4699.11	Rückverteilung CO2-Abgabe		2'309.05		6'000.00		5'339.60
<b>99</b>	<b>Nicht aufgeteilte Posten</b>	<b>1'571'883.13</b>		<b>1'126'100.00</b>		<b>384'012.05</b>	<b>974'245.80</b>
	Nettoaufwand		1'571'883.13		1'126'100.00		
	Nettoertrag					590'233.75	
<b>990</b>	<b>Nicht aufgeteilte Posten</b>	<b>1'571'883.13</b>		<b>1'126'100.00</b>		<b>384'012.05</b>	<b>974'245.80</b>
	Nettoaufwand		1'571'883.13		1'126'100.00		
	Nettoertrag					590'233.75	
<b>9900</b>	<b>Zusätzliche, systembedingte Abschreibungen Art. 84 GV</b>	<b>958'040.13</b>		<b>512'300.00</b>			<b>974'245.80</b>
3894.01	Einlage in finanzpolitische Reserve	958'040.13		512'300.00			
4894.01	Entnahme aus finanzpolitischer Reserve						974'245.80
<b>9901</b>	<b>Abschreibung bestehendes Verwaltungsvermögen</b>	<b>613'843.00</b>		<b>613'800.00</b>		<b>613'843.00</b>	

## Erfolgsrechnung

		Rechnung 2020		Budget 2020		Rechnung 2019	
		Aufwand	Ertrag	Aufwand	Ertrag	Aufwand	Ertrag
3300.90	Planm. Abschreibung altes VV 12 Jahre	613'843.00		613'800.00		613'843.00	
<b>9902</b>	<b>Personalsvorsorge</b>					<b>-229'830.95</b>	
3052.01	AG-Beiträge Pensionskassen					-58'522.70	
3636.11	Beitrag an Musikschule unteres Worblental					-171'308.25	

## Erfolgsrechnung

		Rechnung 2020		Budget 2020		Rechnung 2019	
		Aufwand	Ertrag	Aufwand	Ertrag	Aufwand	Ertrag
	<b>Erfolgsrechnung</b>	<b>33'829'973.02</b>	<b>33'829'973.02</b>	<b>33'642'800.00</b>	<b>33'642'800.00</b>	<b>37'827'646.80</b>	<b>37'827'646.80</b>
<b>3</b>	<b>Aufwand</b>	<b>33'679'714.97</b>		<b>33'525'700.00</b>		<b>37'586'596.70</b>	
30	Personalaufwand	5'861'112.50		5'606'600.00		5'707'913.30	
31	Sach- und übriger Betriebsaufwand	6'582'281.86		7'135'600.00		6'236'926.90	
33	Abschreibungen Verwaltungsvermögen	1'830'409.40		1'922'300.00		1'740'869.20	
34	Finanzaufwand	419'931.60		366'600.00		1'670'667.85	
35	Einlagen Fonds und Spezialfinanzierungen	716'508.00		716'500.00		733'852.45	
36	Transferaufwand	16'545'231.48		16'565'500.00		20'740'508.00	
38	Ausserordentlicher Aufwand	958'040.13		512'300.00			
39	Interne Verrechnungen	766'200.00		700'300.00		755'859.00	
<b>4</b>	<b>Ertrag</b>		<b>33'819'262.32</b>		<b>33'603'700.00</b>		<b>37'790'105.35</b>
40	Fiskalertrag		21'689'781.95		21'304'500.00		20'347'981.85
41	Regalien und Konzessionen		308'788.75		305'000.00		352'141.90
42	Entgelte		4'995'492.92		5'351'800.00		5'145'144.60
44	Finanzertrag		881'851.75		838'300.00		3'883'118.95
45	Entnahmen Fonds und Spezialfinanzierungen		111'600.05		366'600.00		166'582.50
46	Transferertrag		4'569'846.90		4'241'500.00		4'501'731.75
48	Ausserordentlicher Ertrag		495'700.00		495'700.00		2'637'544.80
49	Interne Verrechnungen		766'200.00		700'300.00		755'859.00
<b>9</b>	<b>Abschluss</b>	<b>150'258.05</b>	<b>10'710.70</b>	<b>117'100.00</b>	<b>39'100.00</b>	<b>241'050.10</b>	<b>37'541.45</b>
90	Abschlusskonti	150'258.05	10'710.70	117'100.00	39'100.00	241'050.10	37'541.45

## Erfolgsrechnung

		Rechnung 2020		Budget 2020		Rechnung 2019	
		Aufwand	Ertrag	Aufwand	Ertrag	Aufwand	Ertrag
<b>3</b>	<b>Erfolgsrechnung</b>	<b>33'829'973.02</b>	<b>33'829'973.02</b>	<b>33'642'800.00</b>	<b>33'642'800.00</b>	<b>37'827'646.80</b>	<b>37'827'646.80</b>
<b>3</b>	<b>Aufwand</b>	<b>33'679'714.97</b>		<b>33'525'700.00</b>		<b>37'586'596.70</b>	
<b>30</b>	<b>Personalaufwand</b>	<b>5'861'112.50</b>		<b>5'606'600.00</b>		<b>5'707'913.30</b>	
<b>300</b>	<b>Behörden und Kommissionen</b>	<b>266'645.65</b>		<b>290'900.00</b>		<b>273'406.40</b>	
<b>3000</b>	<b>Löhne, Tag- und Sitzungsgelder</b>	<b>266'645.65</b>		<b>290'900.00</b>		<b>273'406.40</b>	
3000.01	Tag- und Sitzungsgelder Gemeinderat	13'760.00		18'000.00		11'760.00	
3000.02	Tag- und Sitzungsgelder Kommissionen und Fachgruppen	56'686.70		73'200.00		67'023.70	
3000.03	Tag- und Sitzungsgelder Delegationen und nicht ständige	2'320.00		6'000.00		4'080.00	
3000.05	Entschädigungen Gemeinderat	183'000.20		183'000.00		181'000.20	
3000.06	Entschädigungen Funktionäre	10'878.75		9'500.00		8'850.00	
3000.07	Entschädigungen Frühlingserienkurse			1'200.00		692.50	
<b>301</b>	<b>Löhne Verwaltungs- und Betriebspersonal</b>	<b>4'475'690.85</b>		<b>4'238'300.00</b>		<b>4'396'180.75</b>	
<b>3010</b>	<b>Löhne Verwaltungs- und Betriebspersonal</b>	<b>4'475'690.85</b>		<b>4'238'300.00</b>		<b>4'396'180.75</b>	
3010.01	Löhne Verwaltungs- und Betriebspersonal	4'334'351.55		4'116'300.00		4'284'722.65	
3010.02	Löhne Aushilfspersonal	51'660.00		40'000.00		36'519.95	
3010.03	Löhne Reinigungspersonal	153'393.45		100'000.00		144'248.60	
3010.09	Lohnrückerstattungen	-63'714.15		-18'000.00		-69'310.45	
<b>302</b>	<b>Löhne Lehrpersonen</b>	<b>110'813.45</b>		<b>122'500.00</b>		<b>113'586.10</b>	
<b>3020</b>	<b>Löhne Lehrpersonen</b>	<b>110'813.45</b>		<b>122'500.00</b>		<b>113'586.10</b>	
3020.01	Löhne Lehrkräfte	63'957.65		66'000.00		60'155.30	
3020.02	Löhne Spezialfunktionen	36'090.60		40'000.00		35'043.30	
3020.03	Löhne Zusatzunterricht	1'957.70		7'000.00		8'207.50	
3020.04	Löhne freiwilliger Schulsport	8'807.50		9'500.00		10'180.00	
<b>304</b>	<b>Zulagen</b>	<b>21'182.00</b>					
<b>3040</b>	<b>Betreuungszulagen</b>	<b>21'182.00</b>					
3040.01	Betreuungszulage	21'182.00					
<b>305</b>	<b>Arbeitgeberbeiträge</b>	<b>870'088.90</b>		<b>857'600.00</b>		<b>830'820.15</b>	

## Erfolgsrechnung

		Rechnung 2020		Budget 2020		Rechnung 2019	
		Aufwand	Ertrag	Aufwand	Ertrag	Aufwand	Ertrag
<b>3050</b>	<b>AG-Beiträge AHV, IV, EO, ALV, Verwaltung</b>	<b>296'783.10</b>		<b>286'900.00</b>		<b>293'177.10</b>	
3050.01	AG-Beiträge AHV, IV, EO, ALV, Verwaltung	296'783.10		286'900.00		293'177.10	
<b>3052</b>	<b>AG-Beiträge Pensionskassen</b>	<b>397'679.10</b>		<b>393'400.00</b>		<b>355'288.05</b>	
3052.01	AG-Beiträge Pensionskassen	397'679.10		393'400.00		355'288.05	
<b>3053</b>	<b>AG-Beiträge Unfallversicherungen</b>	<b>58'574.30</b>		<b>54'400.00</b>		<b>56'900.85</b>	
3053.01	AG-Beiträge Unfallversicherungen	58'574.30		54'400.00		56'900.85	
<b>3054</b>	<b>AG-Beiträge Familienausgleichskasse</b>	<b>74'073.00</b>		<b>73'500.00</b>		<b>75'039.95</b>	
3054.01	AG-Beiträge Familienausgleichskasse	74'073.00		73'500.00		75'039.95	
<b>3055</b>	<b>AG-Beiträge Krankentaggeldversicherung</b>	<b>42'979.40</b>		<b>49'400.00</b>		<b>50'414.20</b>	
3055.01	AG-Beiträge Krankentaggeldversicherung	42'979.40		49'400.00		50'414.20	
<b>306</b>	<b>Arbeitgeberleistungen</b>					<b>7'952.40</b>	
<b>3064</b>	<b>Überbrückungsrenten</b>					<b>7'952.40</b>	
3064.01	Überbrückungsrenten					7'952.40	
<b>309</b>	<b>Übriger Personalaufwand</b>	<b>116'691.65</b>		<b>97'300.00</b>		<b>85'967.50</b>	
<b>3090</b>	<b>Aus- und Weiterbildung des Personals</b>	<b>34'535.10</b>		<b>64'100.00</b>		<b>57'780.40</b>	
3090.01	Aus- und Weiterbildung Personal	32'972.95		57'100.00		51'718.25	
3090.02	Aus- und Weiterbildung Gemeinderat, Kommissionen,	1'460.00		3'000.00		1'480.00	
3090.61	Aus- und Weiterbildung Personal	102.15		2'500.00		4'582.15	
3090.71	Aus- und Weiterbildung Personal			1'000.00			
3090.81	Aus- und Weiterbildung Personal			500.00			
<b>3091</b>	<b>Personalwerbung</b>	<b>68'273.45</b>		<b>13'000.00</b>		<b>16'281.95</b>	
3091.01	Personalwerbung	68'273.45		13'000.00		16'281.95	
<b>3099</b>	<b>Übriger Personalaufwand</b>	<b>13'883.10</b>		<b>20'200.00</b>		<b>11'905.15</b>	
3099.01	Übriger Personalaufwand	8'287.70		11'200.00		8'462.20	
3099.02	Abschiedsgeschenke Austritte	3'835.85		6'000.00		2'507.95	
3099.03	Gesundheitsförderung am Arbeitsplatz	1'759.55		2'500.00		935.00	
3099.04	Private Mandatsträger, Fachstelle			500.00			
<b>31</b>	<b>Sach- und übriger Betriebsaufwand</b>	<b>6'582'281.86</b>		<b>7'135'600.00</b>		<b>6'236'926.90</b>	

## Erfolgsrechnung

		Rechnung 2020		Budget 2020		Rechnung 2019	
		Aufwand	Ertrag	Aufwand	Ertrag	Aufwand	Ertrag
<b>310</b>	<b>Material- und Warenaufwand</b>	<b>666'555.60</b>		<b>750'400.00</b>		<b>641'087.53</b>	
<b>3100</b>	<b>Büromaterial</b>	<b>23'467.80</b>		<b>36'900.00</b>		<b>25'892.95</b>	
3100.01	Büromaterial	23'467.80		36'900.00		25'892.95	
<b>3101</b>	<b>Betriebs- und Verbrauchsmaterial</b>	<b>221'866.10</b>		<b>256'700.00</b>		<b>202'551.53</b>	
3101.01	Betriebs- und Verbrauchsmaterial	127'065.90		126'600.00		99'754.65	
3101.02	Treib- und Schmierstoffe	27'953.40		39'100.00		30'422.85	
3101.03	Material Winterdienst	20'593.80		30'000.00		23'007.55	
3101.51	Betriebs- und Verbrauchsmaterial	19'703.95		23'500.00		23'150.40	
3101.52	Verbrauchsmaterial Restaurationsbetrieb	2'982.45		9'000.00		7'059.20	
3101.53	Verbrauchsmaterial Schwimmkurse	2'378.25		4'500.00		1'981.25	
3101.61	Betriebs- und Verbrauchsmaterial	6'298.25		5'000.00		3'826.70	
3101.62	Treib- und Schmierstoffe	1'058.90		1'500.00		1'006.70	
3101.71	Betriebs- und Verbrauchsmaterial	202.50		2'500.00			
3101.81	Betriebs- und Verbrauchsmaterial	13'628.70		15'000.00		12'342.23	
<b>3102</b>	<b>Drucksachen, Publikationen</b>	<b>83'505.90</b>		<b>108'600.00</b>		<b>89'157.80</b>	
3102.01	Drucksachen, Publikationen	67'909.00		82'900.00		68'341.15	
3102.02	Publikationen Bauverwaltung	13'083.85		20'000.00		16'472.95	
3102.03	Kultur-Kuvert	56.00		2'500.00		2'281.10	
3102.51	Drucksachen, Publikationen	1'618.20		1'200.00		1'227.55	
3102.61	Drucksachen, Publikationen	54.00		500.00		54.00	
3102.81	Drucksachen, Publikationen	784.85		1'500.00		781.05	
<b>3103</b>	<b>Fachliteratur, Zeitschriften</b>	<b>20'801.50</b>		<b>22'100.00</b>		<b>21'058.20</b>	
3103.01	Fachliteratur, Zeitschriften	6'326.65		6'900.00		6'742.05	
3103.02	Bibliothek	14'474.85		15'200.00		14'316.15	
<b>3104</b>	<b>Lehrmittel</b>	<b>212'590.15</b>		<b>237'400.00</b>		<b>200'014.45</b>	
3104.01	Lehrmittel	167'641.25		192'400.00		156'377.35	
3104.02	Material Handarbeiten, Werken	44'948.90		45'000.00		43'637.10	
<b>3105</b>	<b>Lebensmittel</b>	<b>102'936.90</b>		<b>83'700.00</b>		<b>100'542.45</b>	
3105.01	Lebensmittel	102'936.90		83'700.00		100'542.45	
<b>3109</b>	<b>Übriger Material- und Warenaufwand</b>	<b>1'387.25</b>		<b>5'000.00</b>		<b>1'870.15</b>	
3109.01	Übriger Material- und Warenaufwand	1'387.25		5'000.00		1'870.15	
<b>311</b>	<b>Nicht aktivierbare Anlagen</b>	<b>418'662.02</b>		<b>528'500.00</b>		<b>287'729.80</b>	



## Erfolgsrechnung

		Rechnung 2020		Budget 2020		Rechnung 2019	
		Aufwand	Ertrag	Aufwand	Ertrag	Aufwand	Ertrag
<b>3110</b>	<b>Büromöbel und Geräte</b>	<b>131'311.40</b>		<b>130'000.00</b>		<b>82'012.20</b>	
3110.01	Büromöbel und Geräte	24'055.85		20'000.00		21'528.45	
3110.02	Schulmobiliar	107'255.55		110'000.00		60'483.75	
<b>3111</b>	<b>Maschinen, Geräte und Fahrzeuge</b>	<b>141'475.62</b>		<b>227'400.00</b>		<b>120'137.75</b>	
3111.01	Maschinen, Geräte und Fahrzeuge	78'962.17		153'400.00		60'232.35	
3111.02	Strassenmarkierungen und Signale	37'009.30		25'000.00		25'346.20	
3111.51	Maschinen, Geräte und Fahrzeuge	2'215.60		2'000.00		3'852.85	
3111.61	Maschinen, Geräte und Fahrzeuge	22'708.55		45'000.00		30'706.35	
3111.81	Maschinen, Geräte und Fahrzeuge	580.00		2'000.00			
<b>3112</b>	<b>Kleider, Wäsche, Vorhänge</b>	<b>6'514.50</b>		<b>6'800.00</b>		<b>6'862.90</b>	
3112.01	Dienstkleider	4'857.70		5'000.00		5'205.00	
3112.61	Dienstkleider	679.30		800.00		1'134.25	
3112.71	Dienstkleider	977.50		1'000.00		523.65	
<b>3113</b>	<b>Hardware</b>	<b>74'493.60</b>		<b>99'000.00</b>		<b>50'935.35</b>	
3113.01	Hardware	74'493.60		99'000.00		50'935.35	
<b>3118</b>	<b>Immaterielle Anlagen</b>	<b>56'845.95</b>		<b>65'300.00</b>		<b>27'781.60</b>	
3118.01	Software, Lizenzen	56'845.95		65'300.00		27'781.60	
<b>3119</b>	<b>Übrige nicht aktivierbare Anlagen</b>	<b>8'020.95</b>					
3119.01	Übrige nicht aktivierbare Anlagen	8'020.95					
<b>312</b>	<b>Ver- und Entsorgung Liegenschaften VV</b>	<b>1'148'000.40</b>		<b>1'152'700.00</b>		<b>1'173'027.15</b>	
<b>3120</b>	<b>Ver- und Entsorgung Liegenschaften VV</b>	<b>1'148'000.40</b>		<b>1'152'700.00</b>		<b>1'173'027.15</b>	
3120.01	Ver- und Entsorgung Liegenschaften Verwaltungsvermögen	484'362.90		521'200.00		528'554.00	
3120.03	Strom für öffentliche Beleuchtung	53'982.90		50'000.00		47'450.30	
3120.51	Ver- und Entsorgung Liegenschaften Verwaltungsvermögen	157'369.25		190'000.00		183'439.95	
3120.61	Wasserankauf	451'618.00		390'000.00		412'755.45	
3120.71	Ver- und Entsorgung Liegenschaften Verwaltungsvermögen	667.35		1'500.00		827.45	
<b>313</b>	<b>Dienstleistungen und Honorare</b>	<b>1'650'402.45</b>		<b>1'695'400.00</b>		<b>1'613'041.50</b>	
<b>3130</b>	<b>Dienstleistungen Dritter</b>	<b>955'722.05</b>		<b>1'009'600.00</b>		<b>966'440.80</b>	
3130.01	Dienstleistungen Dritter	290'391.55		294'300.00		281'806.25	
3130.02	Telefon, Internet, Kommunikation, Alarm	47'267.70		55'300.00		51'955.50	

## Erfolgsrechnung

		Rechnung 2020		Budget 2020		Rechnung 2019	
		Aufwand	Ertrag	Aufwand	Ertrag	Aufwand	Ertrag
3130.03	Porto, Post- und Bankspesen	47'938.70		53'900.00		50'981.20	
3130.04	Mitglieder- und Verbandsbeiträge	9'178.00		13'600.00		8'498.00	
3130.05	Liegenschaftsverwaltung	20'964.65		4'500.00		21'287.95	
3130.06	Gebühren Einwohnerdienste	3'902.50		4'500.00		3'683.35	
3130.07	Gebühren Fremdenpolizei	24'966.90		31'000.00		28'474.20	
3130.08	Gebühren Baubewilligungsverfahren	27'588.05		45'000.00		24'927.05	
3130.09	Gebühren Gastgewerbe, Handel mit alkoholischen	570.00		4'000.00		3'388.35	
3130.10	Externes Schultaxi	2'700.50		2'000.00		1'621.20	
3130.11	Bundesfeier	840.75		2'500.00		3'639.75	
3130.12	Jungbürgerfeier	290.80		2'000.00		1'624.45	
3130.13	Empfänge und Ehrungen	426.30		3'000.00		1'733.60	
3130.14	Schneeräumung durch Dritte	12'350.85		20'000.00		23'070.10	
3130.15	Baumpflege durch Dritte	11'359.35		14'000.00		7'030.70	
3130.16	Entsorgung Strassenwischgut	28'657.40		25'000.00		25'962.65	
3130.17	Tageskarten Gemeinde	70'000.00		70'000.00		70'000.00	
3130.20	Waldpflege	2'624.00		2'000.00		288.00	
3130.61	Dienstleistungen Dritter	16'782.40		20'000.00		15'843.60	
3130.62	Telefon, Internet, Alarm, Porto	2'897.35		4'000.00		2'868.50	
3130.71	Telefon, Internet, Alarm	46.70		2'000.00		88.65	
3130.82	Entsorgung Kehrriecht, Papier, Kompost und Metalle	316'284.30		312'000.00		311'858.30	
3130.83	Entsorgung Sonderabfälle und Separatsammlungen	17'693.30		25'000.00		25'809.45	
<b>3132</b>	<b>Honorare Berater, Gutachter, Fachexperten</b>	<b>548'554.25</b>		<b>510'800.00</b>		<b>489'023.75</b>	
3132.01	Honorare externe Berater, Gutachter, Fachexperten etc.	321'334.95		290'500.00		268'670.30	
3132.02	Honorar Kreisgeometer für Nachführung Vermessungswerk	23'263.05		35'000.00		18'181.15	
3132.04	Realisierung Richtplan Landschaft			2'000.00			
3132.05	Honorar Rechnungsprüfung	21'390.30		26'800.00		31'133.90	
3132.06	Amtliche Vermessung / Los 10	24'543.75		25'000.00		812.20	
3132.61	Honorare externe Berater, Gutachter, Fachexperten etc.	40'262.60		35'000.00		34'528.95	
3132.62	Leitungseinmessung	6'760.70		10'000.00			
3132.71	Honorare Projekte	88'414.00		75'000.00		129'589.80	
3132.72	Leitungseinmessung	22'584.90		10'000.00		6'107.45	
3132.81	Honorare externe Berater, Gutachter, Fachexperten etc.			1'500.00			
<b>3133</b>	<b>Informatik-Nutzungsaufwand</b>	<b>19'210.90</b>		<b>22'700.00</b>		<b>20'606.30</b>	
3133.01	Informatik-Nutzungsaufwand	3'789.75		8'800.00		9'667.45	
3133.02	Internet-Homepage Bolligen	6'374.35		5'900.00		2'861.35	
3133.03	Geografisches Informationssystem (GIS)	9'046.80		8'000.00		8'077.50	
<b>3134</b>	<b>Sachversicherungsprämien</b>	<b>81'613.90</b>		<b>105'000.00</b>		<b>87'688.55</b>	

## Erfolgsrechnung

		Rechnung 2020		Budget 2020		Rechnung 2019	
		Aufwand	Ertrag	Aufwand	Ertrag	Aufwand	Ertrag
3134.01	Sachversicherungsprämien	81'613.90		87'000.00		87'688.55	
3134.02	Beitrag Einsatzkostenversicherung (GVB)			18'000.00			
<b>3136</b>	<b>Honorare privatärztlicher Tätigkeit</b>	<b>27'577.70</b>		<b>30'200.00</b>		<b>31'150.30</b>	
3136.01	Honorare privatärztlicher Tätigkeit	27'577.70		30'200.00		31'150.30	
<b>3137</b>	<b>Steuern und Abgaben</b>	<b>17'723.65</b>		<b>17'100.00</b>		<b>18'131.80</b>	
3137.01	Steuern und Abgaben	17'723.65		17'100.00		18'131.80	
<b>314</b>	<b>Baulicher und betrieblicher Unterhalt</b>	<b>1'948'019.05</b>		<b>2'151'700.00</b>		<b>1'668'082.80</b>	
<b>3140</b>	<b>Unterhalt an Grundstücken</b>	<b>524'078.05</b>		<b>576'000.00</b>		<b>418'048.55</b>	
3140.01	Unterhalt an Grundstücken	11'070.65		16'000.00		9'414.75	
3140.02	Unterhalt Aussenanlagen, Sport- und Spielplätze	182'538.40		186'000.00		95'943.05	
3140.03	Unterhalt öffentliche Anlagen und Spielplätze	13'730.15		16'000.00		24'876.95	
3140.04	Unterhalt Grünanlagen	220'445.60		220'000.00		201'850.35	
3140.05	Unterhalt Grabanlagen	45'892.10		70'000.00		64'094.65	
3140.06	Neugestaltung und Aufheben Grabfelder und Gräber	50'401.15		68'000.00		21'868.80	
<b>3141</b>	<b>Unterhalt Strassen / Verkehrswege</b>	<b>237'117.25</b>		<b>225'000.00</b>		<b>200'331.15</b>	
3141.01	Unterhalt Strassen / Verkehrswege	193'960.95		185'000.00		159'888.40	
3141.02	Unterhalt Strassenbeleuchtung	43'156.30		40'000.00		40'442.75	
<b>3142</b>	<b>Unterhalt Wasserbau</b>	<b>25'068.35</b>		<b>67'000.00</b>		<b>54'237.65</b>	
3142.01	Unterhalt Wasserbau	15'230.50		60'000.00		46'424.35	
3142.02	Unterhalt Feuerweiher	9'837.85		7'000.00		7'813.30	
<b>3143</b>	<b>Unterhalt übrige Tiefbauten</b>	<b>428'142.45</b>		<b>403'000.00</b>		<b>347'789.00</b>	
3143.02	Unterhalt öffentliche Brunnen	1'458.70		3'000.00		557.70	
3143.62	Unterhalt Leitungsnetz (Reparaturen)	169'286.05		100'000.00		81'328.20	
3143.63	Erneuerung/Erweiterung Leitungsnetz			20'000.00		7'390.50	
3143.64	Unterhalt Hydranten	79'465.80		90'000.00		86'054.45	
3143.65	Unterhalt Schieber	8'310.20		25'000.00		5'855.40	
3143.71	Unterhalt übrige Tiefbauten	129'862.60		120'000.00		142'283.25	
3143.72	Optimierung Entwässerung in LWZ	30'109.20		35'000.00		8'270.45	
3143.81	Unterhalt übrige Tiefbauten	9'649.90		10'000.00		16'049.05	
<b>3144</b>	<b>Unterhalt Hochbauten, Gebäude</b>	<b>733'612.95</b>		<b>879'200.00</b>		<b>646'938.35</b>	
3144.01	Unterhalt Hochbauten, Gebäude	701'867.75		832'700.00		606'143.90	
3144.51	Unterhalt Hochbauten, Gebäude	31'745.20		46'500.00		40'794.45	

## Erfolgsrechnung

		Rechnung 2020		Budget 2020		Rechnung 2019	
		Aufwand	Ertrag	Aufwand	Ertrag	Aufwand	Ertrag
<b>3145</b>	<b>Unterhalt Wald</b>			<b>1'500.00</b>		<b>738.10</b>	
3145.01	Unterhalt Wald			1'500.00		738.10	
<b>315</b>	<b>Unterhalt Mobilien und immaterielle Anlagen</b>	<b>338'422.55</b>		<b>374'200.00</b>		<b>354'524.00</b>	
<b>3150</b>	<b>Unterhalt Büromöbel und Geräte</b>	<b>750.65</b>		<b>1'700.00</b>		<b>1'058.50</b>	
3150.01	Unterhalt Büromöbel und Geräte	750.65		1'700.00		1'058.50	
<b>3151</b>	<b>Unterhalt Apparate, Maschinen, Geräte, Fahrzeuge</b>	<b>264'028.80</b>		<b>259'800.00</b>		<b>265'016.25</b>	
3151.01	Unterhalt Apparate, Maschinen, Geräte, Fahrzeuge	178'483.00		152'300.00		149'755.95	
3151.51	Unterhalt Apparate, Maschinen, Geräte, Fahrzeuge	85'545.80		106'000.00		115'260.30	
3151.61	Unterhalt Apparate, Geräte, Maschinen, Fahrzeuge			1'500.00			
<b>3153</b>	<b>Informatik-Unterhalt (Hardware)</b>	<b>4'020.55</b>		<b>5'100.00</b>		<b>8'369.85</b>	
3153.01	Informatik-Unterhalt (Hardware)	4'020.55		5'100.00		8'369.85	
<b>3158</b>	<b>Unterhalt immaterielle Anlagen</b>	<b>69'622.55</b>		<b>107'600.00</b>		<b>80'079.40</b>	
3158.01	Unterhalt immaterielle Anlagen (Software)	69'622.55		107'600.00		80'079.40	
<b>316</b>	<b>Mieten, Leasing, Pachten, Benützungsgebühren</b>	<b>157'694.40</b>		<b>172'400.00</b>		<b>173'663.44</b>	
<b>3160</b>	<b>Miete und Pacht Liegenschaften</b>	<b>90'605.10</b>		<b>97'000.00</b>		<b>98'227.50</b>	
3160.01	Miete und Pacht Liegenschaften	90'605.10		97'000.00		98'227.50	
<b>3161</b>	<b>Mieten, Benützungskosten Anlagen</b>	<b>67'089.30</b>		<b>72'900.00</b>		<b>72'935.94</b>	
3161.01	Mieten, Benützungskosten Anlagen	65'551.40		69'600.00		70'376.94	
3161.51	Mieten, Benützungskosten Anlagen	1'537.90		3'300.00		2'559.00	
<b>3169</b>	<b>Übrige Mieten und Benützungskosten</b>			<b>2'500.00</b>		<b>2'500.00</b>	
3169.01	Übrige Mieten und Benützungskosten			2'500.00		2'500.00	
<b>317</b>	<b>Spesenentschädigungen</b>	<b>152'242.00</b>		<b>150'900.00</b>		<b>140'144.80</b>	
<b>3170</b>	<b>Reisekosten und Spesen</b>	<b>85'624.60</b>		<b>72'300.00</b>		<b>78'833.95</b>	
3170.01	Reisekosten und Spesen Gemeinderat	18'240.00		20'000.00		17'240.00	
3170.02	Reisekosten und Spesen Kommissionen, Fachgruppen und..	413.70		1'400.00		397.30	
3170.03	Reisekosten und Spesen	52'452.65		37'900.00		46'688.10	
3170.04	Verpflegung Mannschaft	5'968.25		5'000.00		5'058.55	
3170.05	Reisekosten Schüler für auswärtigen Schulbesuch	8'550.00		8'000.00		9'450.00	

## Erfolgsrechnung

		Rechnung 2020		Budget 2020		Rechnung 2019	
		Aufwand	Ertrag	Aufwand	Ertrag	Aufwand	Ertrag
<b>3171</b>	<b>Exkursionen, Schulreisen und Lager</b>	<b>66'617.40</b>		<b>78'600.00</b>		<b>61'310.85</b>	
3171.01	Exkursionen, Schulreisen und Lager	66'617.40		78'600.00		61'310.85	
<b>318</b>	<b>Wertberichtigungen auf Forderungen</b>	<b>26'523.89</b>		<b>73'500.00</b>		<b>87'058.81</b>	
<b>3180</b>	<b>Wertberichtigungen auf Forderungen</b>	<b>-41'300.00</b>					
3180.01	Wertberichtigungen auf Forderungen	-41'300.00					
<b>3181</b>	<b>Tatsächliche Forderungsverluste</b>	<b>67'823.89</b>		<b>73'500.00</b>		<b>87'058.81</b>	
3181.01	Tatsächliche Forderungsverluste	67'823.89		73'500.00		87'058.81	
<b>319</b>	<b>Verschiedener Betriebsaufwand</b>	<b>75'759.50</b>		<b>85'900.00</b>		<b>98'567.07</b>	
<b>3199</b>	<b>Übriger Betriebsaufwand</b>	<b>75'759.50</b>		<b>85'900.00</b>		<b>98'567.07</b>	
3199.01	Übriger Betriebsaufwand	43'270.80		41'900.00		41'899.57	
3199.02	Neuzuzügeranlass	31.00		1'200.00		1'283.65	
3199.03	Ratskredit	18'221.55		27'500.00		29'009.60	
3199.04	Projekte und ausserordentliche Anlässe	13'355.20		13'800.00		23'114.70	
3199.05	Vorsteuerkürzung	880.95				233.65	
3199.06	Schwimmwettkämpfe			1'500.00		2'236.65	
3199.61	Übriger Betriebsaufwand					789.25	
<b>33</b>	<b>Abschreibungen Verwaltungsvermögen</b>	<b>1'830'409.40</b>		<b>1'922'300.00</b>		<b>1'740'869.20</b>	
<b>330</b>	<b>Sachanlagen VV</b>	<b>1'689'729.40</b>		<b>1'787'200.00</b>		<b>1'600'190.20</b>	
<b>3300</b>	<b>Planmässige Abschreibungen Sachanlagen</b>	<b>1'689'729.40</b>		<b>1'787'200.00</b>		<b>1'600'190.20</b>	
3300.10	Planmässige Abschreibungen Strassen VV	94'468.65		112'500.00		85'612.85	
3300.20	Planmässige Abschreibungen Wasserbau	3'813.00		3'800.00		3'813.00	
3300.30	Planmässige Abschreibungen übrige Tiefbauten	90'449.85		128'800.00		81'412.50	
3300.40	Planmässige Abschreibungen Hochbauten VV	550'082.10		567'800.00		484'550.05	
3300.60	Planmässige Abschreibungen Mobilien VV	62'255.00		63'700.00		62'253.40	
3300.90	Planm. Abschreibung altes VV 12 Jahre	613'843.00		613'800.00		613'843.00	
3300.91	Planm. Abschreibungen übrige Sachanlagen	274'817.80		296'800.00		268'705.40	
<b>332</b>	<b>Abschreibungen immaterielle Anlagen</b>	<b>140'680.00</b>		<b>135'100.00</b>		<b>140'679.00</b>	
<b>3320</b>	<b>Planmässige Abschreibungen immat. Anlagen</b>	<b>140'680.00</b>		<b>135'100.00</b>		<b>140'679.00</b>	
3320.01	Planmässige Abschreibungen Informatik	140'680.00		135'100.00		140'679.00	

## Erfolgsrechnung

		Rechnung 2020		Budget 2020		Rechnung 2019	
		Aufwand	Ertrag	Aufwand	Ertrag	Aufwand	Ertrag
<b>34</b>	<b>Finanzaufwand</b>	<b>419'931.60</b>		<b>366'600.00</b>		<b>1'670'667.85</b>	
<b>340</b>	<b>Zinsaufwand</b>	<b>327'333.05</b>		<b>306'200.00</b>		<b>336'462.70</b>	
<b>3401</b>	<b>Verzinsung kurzfristige Finanzverbindlichkeiten</b>	<b>133.05</b>		<b>500.00</b>		<b>324.20</b>	
3401.01	Verzinsung kurzfristige Finanzverbindlichkeiten	133.05		500.00		324.20	
<b>3406</b>	<b>Verzinsung langfristige Finanzverbindlichkeiten</b>	<b>218'500.00</b>		<b>227'000.00</b>		<b>218'312.50</b>	
3406.01	Verzinsung langfristige Finanzverbindlichkeiten	218'500.00		227'000.00		218'312.50	
<b>3409</b>	<b>Übrige Passivzinsen</b>	<b>108'700.00</b>		<b>78'700.00</b>		<b>117'826.00</b>	
3409.01	Verrechnete Zinsen	108'700.00		78'700.00		117'826.00	
<b>341</b>	<b>Realisierte Kursverluste</b>					<b>1'167'599.00</b>	
<b>3411</b>	<b>Realisierte Verluste auf Sachanlagen FV</b>					<b>1'167'599.00</b>	
3411.40	Realisierte Verluste Gebäude FV					1'167'599.00	
<b>343</b>	<b>Liegenschaftsaufwand Finanzvermögen</b>	<b>68'378.90</b>		<b>50'400.00</b>		<b>102'102.50</b>	
<b>3430</b>	<b>Baulicher Unterhalt Liegenschaften FV</b>	<b>29'364.30</b>		<b>10'000.00</b>		<b>44'869.65</b>	
3430.01	Baulicher Unterhalt Liegenschaften FV	29'364.30		10'000.00		44'869.65	
<b>3431</b>	<b>Nicht baul.Unterhalt Liegenschaften FV</b>	<b>11'599.45</b>		<b>7'000.00</b>		<b>13'841.80</b>	
3431.01	Nicht baulicher Unterhalt Liegenschaften FV	11'599.45		7'000.00		13'841.80	
<b>3439</b>	<b>Übriger Liegenschaftsaufwand FV</b>	<b>27'415.15</b>		<b>33'400.00</b>		<b>43'391.05</b>	
3439.01	Sachversicherungsprämien	4'809.10		4'100.00		6'342.30	
3439.02	Strom, Wasser, Heizmaterial Liegenschaften FV	22'606.05		29'300.00		37'048.75	
<b>349</b>	<b>Verschiedener Finanzaufwand</b>	<b>24'219.65</b>		<b>10'000.00</b>		<b>64'503.65</b>	
<b>3499</b>	<b>Übriger Finanzaufwand</b>	<b>24'219.65</b>		<b>10'000.00</b>		<b>64'503.65</b>	
3499.01	Vergütungszins (Steuern)	24'219.65		10'000.00		64'503.65	
<b>35</b>	<b>Einlagen Fonds und Spezialfinanzierungen</b>	<b>716'508.00</b>		<b>716'500.00</b>		<b>733'852.45</b>	
<b>351</b>	<b>Einlagen Fonds und Spezialfinanzierungen EK</b>	<b>716'508.00</b>		<b>716'500.00</b>		<b>733'852.45</b>	

## Erfolgsrechnung

		Rechnung 2020		Budget 2020		Rechnung 2019	
		Aufwand	Ertrag	Aufwand	Ertrag	Aufwand	Ertrag
<b>3510</b>	<b>Einlagen Spezialfinanzierungen EK</b>	<b>716'508.00</b>		<b>716'500.00</b>		<b>733'852.45</b>	
3510.01	Einlagen in Spezialfinanzierungen EK					17'344.45	
3510.10	Einlage in Spezialfinanzierung WE (Wiederbeschaffungsw...	430'326.00		576'500.00		515'086.20	
3510.50	Einlage in Spezialfinanzierung WE (Anschlussgebühren)	286'182.00		140'000.00		201'421.80	
<b>36</b>	<b>Transferaufwand</b>	<b>16'545'231.48</b>		<b>16'565'500.00</b>		<b>20'740'508.00</b>	
<b>361</b>	<b>Entschädigungen an Gemeinwesen</b>	<b>6'718'710.65</b>		<b>6'371'200.00</b>		<b>9'496'422.00</b>	
<b>3611</b>	<b>Entschädigungen an Kanton</b>	<b>6'076'895.35</b>		<b>5'740'000.00</b>		<b>8'873'771.10</b>	
3611.01	Entschädigungen an Kanton	6'076'895.35		5'740'000.00		8'873'771.10	
<b>3612</b>	<b>Entschädigung an Gemeinden, Gemeindeverbände</b>	<b>641'815.30</b>		<b>631'200.00</b>		<b>622'650.90</b>	
3612.01	Entschädigungen an Gemeinden, Gemeindeverbände	325'125.90		319'400.00		330'218.55	
3612.02	Beitrag an regionale Zivilschutzorganisationen	89'987.05		107'200.00		84'488.60	
3612.03	Verrechnete Leistungen	221'705.00		199'600.00		204'200.00	
3612.82	Entschädigung an Gemeinden, Gemeindeverbände	4'997.35		5'000.00		3'743.75	
<b>362</b>	<b>Finanz- und Lastenausgleich</b>	<b>2'371'414.00</b>		<b>2'433'000.00</b>		<b>2'438'619.00</b>	
<b>3621</b>	<b>Finanz- und Lastenausgleich an Kanton</b>	<b>1'166'258.00</b>		<b>1'185'000.00</b>		<b>1'145'863.00</b>	
3621.61	Lastenausgleichsbeiträge an Kanton	1'166'258.00		1'185'000.00		1'145'863.00	
<b>3622</b>	<b>Finanz- und Lastenausgleich an Gemeinden</b>	<b>1'205'156.00</b>		<b>1'248'000.00</b>		<b>1'292'756.00</b>	
3622.71	Disparitätenabbau Gemeinden	1'205'156.00		1'248'000.00		1'292'756.00	
<b>363</b>	<b>Beiträge an Gemeinwesen und Dritte</b>	<b>7'455'106.83</b>		<b>7'761'300.00</b>		<b>8'805'467.00</b>	
<b>3631</b>	<b>Beiträge an Kanton</b>	<b>2'401'332.00</b>		<b>2'458'200.00</b>		<b>3'729'663.00</b>	
3631.01	Beiträge an Kanton	2'368'057.00		2'403'200.00		3'696'462.00	
3631.71	Abgabe an kantonalen Abwasserfond	33'275.00		55'000.00		33'201.00	
<b>3632</b>	<b>Beiträge an Gemeinden und Gemeindeverbände</b>	<b>962'811.85</b>		<b>1'041'000.00</b>		<b>941'213.15</b>	
3632.01	Beiträge an Gemeinden und Gemeindeverbände	72'523.95		72'000.00		68'610.40	
3632.71	Betriebsbeitrag an Gemeindeverband ARA Worblental	612'274.35		694'000.00		610'959.45	
3632.81	Betriebsbeitrag an KEWU	278'013.55		275'000.00		261'643.30	
<b>3634</b>	<b>Beiträge an öffentliche Unternehmungen</b>	<b>148'702.85</b>		<b>153'100.00</b>		<b>155'705.85</b>	
3634.01	Beiträge an öffentliche Unternehmungen	148'702.85		153'100.00		155'705.85	

## Erfolgsrechnung

		Rechnung 2020		Budget 2020		Rechnung 2019	
		Aufwand	Ertrag	Aufwand	Ertrag	Aufwand	Ertrag
<b>3635</b>	<b>Beiträge an private Unternehmungen</b>	<b>16'364.10</b>		<b>18'400.00</b>		<b>13'598.80</b>	
3635.01	Beiträge an private Unternehmungen	16'364.10		18'400.00		13'598.80	
<b>3636</b>	<b>Beiträge an private Organisationen ohne Erwerbszweck</b>	<b>1'071'140.58</b>		<b>1'094'100.00</b>		<b>869'653.85</b>	
3636.01	Beiträge an private Organisationen ohne Erwerbszweck	490'739.38		511'900.00		510'234.05	
3636.02	Beitrag an Volkshochschule	4'725.00		4'800.00		4'719.75	
3636.03	Beitrag an Kornhausbibliothek Bern	27'252.75		27'000.00		27'374.55	
3636.04	Beitrag an Stiftung Ortsstube Bolligen	2'500.00		2'500.00		2'500.00	
3636.05	Beitrag an kulturelle Institutionen der Stadt Bern	162'676.00		162'700.00		161'005.00	
3636.07	Beiträge an Künstlerinnen und kulturelle Institutionen	5'176.95		8'000.00		7'290.00	
3636.08	Beiträge an örtliche Turn- und Sportvereine	650.00		4'000.00		3'833.70	
3636.09	Beitrag an Samariterverein	1'700.00		1'700.00		1'700.00	
3636.10	SRK-Fahrdienst	3'775.80		3'700.00		3'725.40	
3636.11	Beitrag an Musikschule unteres Worblental	354'371.65		352'800.00		137'285.15	
3636.12	Beitrag an auswärtige Musikschulen	17'573.05		15'000.00		9'986.25	
<b>3637</b>	<b>Beiträge an private Haushalte</b>	<b>2'846'755.45</b>		<b>2'988'500.00</b>		<b>3'087'632.35</b>	
3637.01	Beiträge an private Haushalte	2'846'246.45		2'985'500.00		3'084'735.20	
3637.02	Bescherungen und Winterhilfe	509.00		3'000.00		2'897.15	
<b>3638</b>	<b>Beiträge an das Ausland</b>	<b>8'000.00</b>		<b>8'000.00</b>		<b>8'000.00</b>	
3638.01	Beiträge an das Ausland	8'000.00		8'000.00		8'000.00	
<b>38</b>	<b>Ausserordentlicher Aufwand</b>	<b>958'040.13</b>		<b>512'300.00</b>			
<b>389</b>	<b>Einlagen in das Eigenkapital</b>	<b>958'040.13</b>		<b>512'300.00</b>			
<b>3894</b>	<b>Einlage in finanzpolitische Reserve</b>	<b>958'040.13</b>		<b>512'300.00</b>			
3894.01	Einlage in finanzpolitische Reserve	958'040.13		512'300.00			
<b>39</b>	<b>Interne Verrechnungen</b>	<b>766'200.00</b>		<b>700'300.00</b>		<b>755'859.00</b>	
<b>391</b>	<b>Dienstleistungen</b>	<b>498'600.00</b>		<b>463'800.00</b>		<b>498'259.00</b>	
<b>3910</b>	<b>Interne Verrechnung von Dienstleistungen</b>	<b>498'600.00</b>		<b>463'800.00</b>		<b>498'259.00</b>	
3910.01	Interne Verrechnung von Dienstleistungen	498'600.00		463'800.00		498'259.00	
<b>392</b>	<b>Pacht, Mieten, Benützungskosten</b>	<b>23'000.00</b>		<b>23'000.00</b>		<b>23'000.00</b>	
<b>3920</b>	<b>Interne Verrechnung Miete, Pacht, Benützung</b>	<b>23'000.00</b>		<b>23'000.00</b>		<b>23'000.00</b>	



## Erfolgsrechnung

		Rechnung 2020		Budget 2020		Rechnung 2019	
		Aufwand	Ertrag	Aufwand	Ertrag	Aufwand	Ertrag
3920.01	Interne Verrechnung von Mieten, Pacht, Benützung	23'000.00		23'000.00		23'000.00	
<b>394</b>	<b>Kalkulatorische Zinse und Finanzaufwand</b>	<b>244'600.00</b>		<b>213'500.00</b>		<b>234'600.00</b>	
<b>3940</b>	<b>Interne Verrechnung kalk. Zinse, Finanzaufwand</b>	<b>244'600.00</b>		<b>213'500.00</b>		<b>234'600.00</b>	
3940.01	Interne Verrechnung kalkulatorische Zinse und Finanzaufw..	244'600.00		213'500.00		234'600.00	
<b>4</b>	<b>Ertrag</b>		<b>33'819'262.32</b>		<b>33'603'700.00</b>		<b>37'790'105.35</b>
<b>40</b>	<b>Fiskalertrag</b>		<b>21'689'781.95</b>		<b>21'304'500.00</b>		<b>20'347'981.85</b>
<b>400</b>	<b>Direkte Steuern natürliche Personen</b>		<b>18'017'282.10</b>		<b>18'408'000.00</b>		<b>17'477'612.20</b>
<b>4000</b>	<b>Einkommenssteuern natürliche Personen</b>		<b>15'664'578.55</b>		<b>16'199'000.00</b>		<b>15'501'911.15</b>
4000.01	Einkommenssteuern natürliche Personen		16'737'233.10		17'200'000.00		16'626'634.90
4000.21	Nachsteuern und Bussen		14'976.30		10'000.00		154'766.50
4000.41	Aktive Steuerauscheidungen Einkommen		139'116.25		150'000.00		154'486.65
4000.51	Passive Steuerauscheidungen Einkommen		-1'098'095.95		-1'150'000.00		-1'462'144.65
4000.61	Pauschale Steueranrechnung		-16'214.15		-11'000.00		-12'268.25
4000.71	Rückstellungen Steuerteilungen nP		-112'437.00				37'566.00
4000.81	Lotteriegewinnsteuer						2'870.00
<b>4001</b>	<b>Vermögenssteuern natürliche Personen</b>		<b>2'030'246.00</b>		<b>1'995'000.00</b>		<b>1'869'026.10</b>
4001.01	Vermögenssteuern natürliche Personen		2'193'830.15		2'230'000.00		2'053'934.20
4001.41	Aktive Steuerauscheidungen Vermögen		54'710.35		65'000.00		73'645.70
4001.51	Passive Steuerauscheidungen Vermögen		-218'294.50		-300'000.00		-258'553.80
<b>4002</b>	<b>Quellensteuern natürliche Personen</b>		<b>322'457.55</b>		<b>214'000.00</b>		<b>106'674.95</b>
4002.01	Quellensteuern natürliche Personen		319'132.55		211'000.00		101'818.05
4002.11	Quellensteuern aus BGSA		3'325.00		3'000.00		4'856.90
<b>401</b>	<b>Direkte Steuern juristische Personen</b>		<b>538'976.30</b>		<b>234'500.00</b>		<b>365'612.40</b>
<b>4010</b>	<b>Gewinnsteuern juristische Personen</b>		<b>532'323.25</b>		<b>210'000.00</b>		<b>337'597.75</b>
4010.01	Gewinnsteuern juristische Personen		400'150.40		80'000.00		89'244.30
4010.41	Aktive Steuerauscheidungen Gewinnsteuern		82'373.10		250'000.00		412'545.60
4010.51	Passive Steuerauscheidungen Gewinnsteuern		-118'013.25		-120'000.00		-144'391.15
4010.71	Rückstellungen Steuerteilungen jP		167'813.00				-19'801.00
<b>4011</b>	<b>Kapitalsteuern juristische Personen</b>		<b>6'633.50</b>		<b>24'500.00</b>		<b>27'777.90</b>

## Erfolgsrechnung

		Rechnung 2020		Budget 2020		Rechnung 2019	
		Aufwand	Ertrag	Aufwand	Ertrag	Aufwand	Ertrag
4011.01	Kapitalsteuern juristische Personen		4'306.15		20'000.00		20'631.30
4011.41	Aktive Steuerauscheidungen Kapitalsteuern		3'566.95		5'000.00		8'324.60
4011.51	Passive Steuerauscheidungen Kapitalsteuern		-1'239.60		-500.00		-1'178.00
<b>4019</b>	<b>Übrige direkte Steuern juristische Personen</b>		<b>19.55</b>				<b>236.75</b>
4019.01	Holdingsteuern		19.55				236.75
<b>402</b>	<b>Übrige direkte Steuern</b>		<b>3'103'298.85</b>		<b>2'635'000.00</b>		<b>2'476'507.85</b>
<b>4021</b>	<b>Liegenschaftssteuern</b>		<b>1'480'109.20</b>		<b>1'750'000.00</b>		<b>1'509'171.30</b>
4021.01	Liegenschaftssteuern		1'480'109.20		1'750'000.00		1'509'171.30
<b>4022</b>	<b>Vermögensgewinnsteuern</b>		<b>1'153'692.20</b>		<b>800'000.00</b>		<b>843'816.90</b>
4022.01	Vermögensgewinnsteuern		486'401.55		400'000.00		405'135.35
4022.11	Sonderveranlagungen		667'290.65		400'000.00		438'681.55
<b>4024</b>	<b>Erbschafts- und Schenkungssteuern</b>		<b>457'827.20</b>		<b>75'000.00</b>		<b>100'209.80</b>
4024.01	Erbschafts- und Schenkungssteuern		457'827.20		75'000.00		100'209.80
<b>4029</b>	<b>Eingang abgeschriebene Steuern</b>		<b>11'670.25</b>		<b>10'000.00</b>		<b>23'309.85</b>
4029.01	Eingang abgeschriebene Steuern		11'670.25		10'000.00		23'309.85
<b>403</b>	<b>Besitz- und Aufwandsteuern</b>		<b>30'224.70</b>		<b>27'000.00</b>		<b>28'249.40</b>
<b>4033</b>	<b>Hundesteuer</b>		<b>30'224.70</b>		<b>27'000.00</b>		<b>28'249.40</b>
4033.01	Hundesteuer		30'224.70		27'000.00		28'249.40
<b>41</b>	<b>Regalien und Konzessionen</b>		<b>308'788.75</b>		<b>305'000.00</b>		<b>352'141.90</b>
<b>412</b>	<b>Konzessionen</b>		<b>308'788.75</b>		<b>305'000.00</b>		<b>352'141.90</b>
<b>4120</b>	<b>Konzessionen</b>		<b>308'788.75</b>		<b>305'000.00</b>		<b>352'141.90</b>
4120.01	Konzessionen		308'788.75		305'000.00		352'141.90
<b>42</b>	<b>Entgelte</b>		<b>4'995'492.92</b>		<b>5'351'800.00</b>		<b>5'145'144.60</b>
<b>420</b>	<b>Ersatzabgaben</b>		<b>245'316.05</b>		<b>245'000.00</b>		<b>235'306.75</b>
<b>4200</b>	<b>Ersatzabgaben</b>		<b>245'316.05</b>		<b>245'000.00</b>		<b>235'306.75</b>
4200.01	Ersatzabgaben		245'316.05		245'000.00		235'306.75

## Erfolgsrechnung

		Rechnung 2020		Budget 2020		Rechnung 2019	
		Aufwand	Ertrag	Aufwand	Ertrag	Aufwand	Ertrag
<b>421</b>	<b>Gebühren für Amtshandlungen</b>		<b>156'314.70</b>		<b>215'300.00</b>		<b>198'735.83</b>
<b>4210</b>	<b>Gebühren für Amtshandlungen</b>		<b>156'314.70</b>		<b>215'300.00</b>		<b>198'735.83</b>
4210.01	Gebühren für Amtshandlungen		7'002.90		9'300.00		10'393.05
4210.02	Mahngebühren / ausserord. Betriebsertrag		3'775.35		3'500.00		3'946.20
4210.03	Einbürgerungsgebühren		-4'175.00		6'000.00		16'970.00
4210.04	Gebühren Einwohnerdienste		57'605.30		63'000.00		59'211.43
4210.05	Gebühren Bauverwaltung		76'081.35		120'000.00		92'654.30
4210.06	Gebühren Präsidiales		2'459.80		1'500.00		2'479.20
4210.07	Gebühren Gewerbepolizei		660.00		5'000.00		3'981.65
4210.08	Siegelungsgebühren		12'905.00		7'000.00		9'100.00
<b>423</b>	<b>Schul- und Kursgelder</b>		<b>414'039.35</b>		<b>424'000.00</b>		<b>455'052.60</b>
<b>4230</b>	<b>Schulgelder</b>		<b>337'223.30</b>		<b>285'000.00</b>		<b>323'061.60</b>
4230.02	Elternbeiträge Tagesschule		337'223.30		285'000.00		323'061.60
<b>4231</b>	<b>Kursgelder</b>		<b>76'816.05</b>		<b>139'000.00</b>		<b>131'991.00</b>
4231.01	Kursgelder		7'258.00		12'000.00		11'922.00
4231.51	Kursgelder Übrige		33'148.05		50'000.00		50'735.00
4231.52	Kursgelder Schwimmkurse Kinder		36'410.00		77'000.00		69'334.00
<b>424</b>	<b>Benützungsgebühren und Dienstleistungen</b>		<b>2'424'555.76</b>		<b>2'552'800.00</b>		<b>2'460'591.62</b>
<b>4240</b>	<b>Benützungsgebühren und Dienstleistungen</b>		<b>2'424'555.76</b>		<b>2'552'800.00</b>		<b>2'460'591.62</b>
4240.01	Benützungsgebühren und Dienstleistungen		124'144.51		189'300.00		131'191.12
4240.02	Friedhofgebühren		4'480.55		5'000.00		4'560.75
4240.03	Bestattungen und Grabunterhalt		62'274.20		65'000.00		63'776.80
4240.04	Grabplatzgebühren		65'135.75		65'000.00		40'155.00
4240.50	Anschlussgebühren Wasser		105'109.00		70'000.00		106'615.90
4240.51	Benützungsgebühren und Dienstleistungen		126'021.55		286'500.00		254'329.55
4240.52	Bahnmiete		8'155.00		21'000.00		14'425.00
4240.53	Anschlussgebühren Abwasser		181'073.00		70'000.00		94'805.90
4240.71	Benützungsgebühren und Dienstleistungen		1'047'264.35		1'050'000.00		1'017'662.05
4240.81	Grundgebühren		397'288.15		426'000.00		425'966.95
4240.82	Sack- und Containergebühren		303'609.70		305'000.00		307'102.60
<b>425</b>	<b>Erlös aus Verkäufen</b>		<b>934'268.75</b>		<b>953'800.00</b>		<b>965'896.60</b>

## Erfolgsrechnung

		Rechnung 2020		Budget 2020		Rechnung 2019	
		Aufwand	Ertrag	Aufwand	Ertrag	Aufwand	Ertrag
<b>4250</b>	<b>Verkäufe</b>		<b>934'268.75</b>		<b>953'800.00</b>		<b>965'896.60</b>
4250.01	Verkäufe		70'751.35		92'800.00		104'646.05
4250.51	Verkäufe Restaurationsbetrieb		5'895.25		20'000.00		15'839.40
4250.52	Verkäufe übriges Material		1'078.00		1'000.00		1'298.50
4250.61	Wasserverkauf inkl. Grundgebühren		856'544.15		840'000.00		844'112.65
<b>426</b>	<b>Rückererstattungen</b>		<b>793'620.30</b>		<b>935'900.00</b>		<b>813'512.82</b>
<b>4260</b>	<b>Rückerstattungen und Kostenbeteiligungen Dritter</b>		<b>793'620.30</b>		<b>935'900.00</b>		<b>813'512.82</b>
4260.01	Rückerstattungen und Kostenbeteiligungen Dritter		139'669.45		50'900.00		122'242.93
4260.02	Erträge und Rückerstattungen mit Inkassoprivileg		50'544.00		100'000.00		22'824.25
4260.03	Übrige Erträge ohne Inkassoprivileg		513'830.00		700'000.00		584'147.16
4260.61	Rückerstattungen und Kostenbeteiligungen Dritter		43'866.95		35'000.00		30'282.00
4260.81	Rückerstattungen und Kostenbeteiligungen Dritter		45'709.90		50'000.00		54'016.48
<b>427</b>	<b>Bussen</b>		<b>27'378.01</b>		<b>25'000.00</b>		<b>16'048.38</b>
<b>4270</b>	<b>Bussen</b>		<b>27'378.01</b>		<b>25'000.00</b>		<b>16'048.38</b>
4270.01	Bussen		27'378.01		25'000.00		16'048.38
<b>44</b>	<b>Finanzertrag</b>		<b>881'851.75</b>		<b>838'300.00</b>		<b>3'883'118.95</b>
<b>440</b>	<b>Zinsertrag</b>		<b>189'988.70</b>		<b>148'700.00</b>		<b>209'549.45</b>
<b>4401</b>	<b>Zinsen Forderungen und Kontokorrente</b>		<b>81'288.70</b>		<b>70'000.00</b>		<b>91'723.45</b>
4401.01	Zinsen Forderungen und Kontokorrente / Verzugszins		81'288.70		70'000.00		91'723.45
<b>4409</b>	<b>Übrige Zinsen von Finanzvermögen</b>		<b>108'700.00</b>		<b>78'700.00</b>		<b>117'826.00</b>
4409.01	Verrechnete Zinse		108'700.00		78'700.00		117'826.00
<b>443</b>	<b>Liegenschaftenertrag FV</b>		<b>470'122.90</b>		<b>590'900.00</b>		<b>486'160.05</b>
<b>4430</b>	<b>Pacht- und Mietzinse Liegenschaften FV</b>		<b>455'122.90</b>		<b>590'900.00</b>		<b>484'720.05</b>
4430.01	Mietzinsen Liegenschaften FV		190'508.90		189'000.00		220'156.05
4430.02	Baurechtzinse		264'614.00		401'900.00		264'564.00
<b>4439</b>	<b>Übriger Liegenschaftsertrag FV</b>		<b>15'000.00</b>				<b>1'440.00</b>
4439.01	Übriger Liegenschaftenertrag FV		15'000.00				1'440.00
<b>444</b>	<b>Wertberichtigungen Anlagen FV</b>		<b>118'080.00</b>				<b>3'056'368.00</b>

## Erfolgsrechnung

		Rechnung 2020		Budget 2020		Rechnung 2019	
		Aufwand	Ertrag	Aufwand	Ertrag	Aufwand	Ertrag
<b>4440</b>	<b>Marktwertanpassungen Wertschriften</b>		<b>11'120.00</b>				<b>1'080.00</b>
4440.01	Marktwertanpassungen Wertschriften		11'120.00				1'080.00
<b>4443</b>	<b>Marktwertanpassungen Grundstücke, Liegenschaften</b>		<b>106'960.00</b>				<b>3'055'288.00</b>
4443.01	Marktwertanpassungen Grundstücke, Liegenschaften		106'960.00				3'055'288.00
<b>445</b>	<b>Finanzertrag aus Darlehen und Beteiligungen VV</b>		<b>20'951.00</b>		<b>25'200.00</b>		<b>26'034.00</b>
<b>4450</b>	<b>Erträge aus Darlehen VV</b>		<b>20'951.00</b>		<b>25'200.00</b>		<b>26'034.00</b>
4450.01	Ertrag aus Darlehen Lutertalpark		5'375.00		10'000.00		10'150.00
4450.02	Zinsertrag Darlehen WVRB AG		15'576.00		15'200.00		15'884.00
<b>446</b>	<b>Finanzertrag von öffentlichen Unternehmungen</b>		<b>3'412.50</b>		<b>13'600.00</b>		<b>13'650.00</b>
<b>4463</b>	<b>Öffentliche Unternehmen als Aktiengesellschaft oder a..</b>		<b>3'412.50</b>		<b>13'600.00</b>		<b>13'650.00</b>
4463.01	Dividende Aktienkapital WVRB AG		3'412.50		13'600.00		13'650.00
<b>447</b>	<b>Liegenschaftenertrag VV</b>		<b>79'296.65</b>		<b>59'900.00</b>		<b>91'357.45</b>
<b>4470</b>	<b>Pacht- und Mietzinse Liegenschaften VV</b>		<b>78'596.65</b>		<b>57'900.00</b>		<b>90'857.45</b>
4470.01	Pacht- und Mietzinse Liegenschaften VV		78'596.65		57'900.00		90'857.45
<b>4472</b>	<b>Vergüt.für Benützungen Liegenschaften VV</b>		<b>700.00</b>		<b>2'000.00</b>		<b>500.00</b>
4472.01	Vergütung für Benützungen Liegenschaften VV		700.00		2'000.00		500.00
<b>45</b>	<b>Entnahmen Fonds und Spezialfinanzierungen</b>		<b>111'600.05</b>		<b>366'600.00</b>		<b>166'582.50</b>
<b>450</b>	<b>Entnahmen Fonds und Spezialfinanzierungen FK</b>		<b>1'670.80</b>		<b>1'500.00</b>		<b>85'170.00</b>
<b>4501</b>	<b>Entnahmen Fonds FK</b>						<b>83'164.00</b>
4501.01	Entnahme aus Schutzrauersatzbeitragsfonds						83'164.00
<b>4502</b>	<b>Entnahmen aus Legaten und Stiftungen</b>		<b>1'670.80</b>		<b>1'500.00</b>		<b>2'006.00</b>
4502.01	Entnahmen aus Legaten und Stiftungen		1'670.80		1'500.00		2'006.00
<b>451</b>	<b>Entnahmen Fonds und Spezialfinanzierungen EK</b>		<b>109'929.25</b>		<b>365'100.00</b>		<b>81'412.50</b>
<b>4510</b>	<b>Entnahmen Spezialfinanzierungen EK</b>		<b>109'929.25</b>		<b>365'100.00</b>		<b>81'412.50</b>
4510.01	Entnahme Spezialfinanzierung Werterhalt		90'449.85		248'800.00		81'412.50

## Erfolgsrechnung

		Rechnung 2020		Budget 2020		Rechnung 2019	
		Aufwand	Ertrag	Aufwand	Ertrag	Aufwand	Ertrag
4510.02	Entnahme EK Feuerwehr		19'479.40		116'300.00		
<b>46</b>	<b>Transferertrag</b>		<b>4'569'846.90</b>		<b>4'241'500.00</b>		<b>4'501'731.75</b>
<b>461</b>	<b>Entschädigungen von Gemeinwesen</b>		<b>4'167'371.65</b>		<b>4'037'700.00</b>		<b>4'308'211.65</b>
<b>4611</b>	<b>Entschädigung vom Kanton</b>		<b>3'200'635.45</b>		<b>3'162'100.00</b>		<b>3'394'188.90</b>
4611.01	Entschädigung vom Kanton		2'949'292.85		3'152'600.00		3'176'168.35
4611.02	Entschädigung Register Kirchensteuern, Provision Qst.		5'542.60		6'000.00		5'807.95
4611.03	Entschädigungen Kontrollschilder Mofa/Flyer		3'528.00		3'500.00		3'857.50
4611.04	Prämienverbilligungen KVG		242'272.00				208'355.10
<b>4612</b>	<b>Entschädigung von Gemeinden, Gemeindeverbänden</b>		<b>966'736.20</b>		<b>875'600.00</b>		<b>914'022.75</b>
4612.01	Entschädigung von Gemeinden		745'031.20		676'000.00		709'822.75
4612.03	Verrechnete Leistungen		221'705.00		199'600.00		204'200.00
<b>462</b>	<b>Finanz- und Lastenausgleich</b>		<b>46'903.00</b>		<b>45'500.00</b>		<b>45'479.00</b>
<b>4621</b>	<b>Finanz- und Lastenausgleich von Kanton</b>		<b>46'903.00</b>		<b>45'500.00</b>		<b>45'479.00</b>
4621.61	Vertikaler Lastenausgleich		46'903.00		45'500.00		45'479.00
<b>463</b>	<b>Beiträge von Gemeinwesen und Dritten</b>		<b>353'263.20</b>		<b>152'300.00</b>		<b>142'701.50</b>
<b>4631</b>	<b>Beiträge vom Kanton</b>		<b>315'419.20</b>		<b>114'500.00</b>		<b>104'808.50</b>
4631.01	Beiträge vom Kanton		315'419.20		114'500.00		104'808.50
<b>4634</b>	<b>Beiträge Gebäudeversicherung GVB</b>		<b>37'844.00</b>		<b>37'800.00</b>		<b>37'893.00</b>
4634.01	Beiträge von öffentlichen Unternehmungen		37'844.00		37'800.00		37'893.00
<b>469</b>	<b>Übriger Transferertrag</b>		<b>2'309.05</b>		<b>6'000.00</b>		<b>5'339.60</b>
<b>4699</b>	<b>Rückverteilungen</b>		<b>2'309.05</b>		<b>6'000.00</b>		<b>5'339.60</b>
4699.11	Rückverteilung CO2-Abgabe		2'309.05		6'000.00		5'339.60
<b>48</b>	<b>Ausserordentlicher Ertrag</b>		<b>495'700.00</b>		<b>495'700.00</b>		<b>2'637'544.80</b>
<b>489</b>	<b>Entnahmen aus dem Eigenkapital</b>		<b>495'700.00</b>		<b>495'700.00</b>		<b>2'637'544.80</b>
<b>4894</b>	<b>Entnahme aus finanzpolitischer Reserve</b>						<b>974'245.80</b>
4894.01	Entnahme aus finanzpolitischer Reserve						974'245.80

## Erfolgsrechnung

		Rechnung 2020		Budget 2020		Rechnung 2019	
		Aufwand	Ertrag	Aufwand	Ertrag	Aufwand	Ertrag
<b>4896</b>	<b>Entnahmen aus Neubewertungsreserven</b>						<b>1'167'599.00</b>
4896.01	Entnahme aus Neubewertungsreserve						1'167'599.00
<b>4898</b>	<b>Entnahmen übriges Eigenkapital</b>		<b>495'700.00</b>		<b>495'700.00</b>		<b>495'700.00</b>
4898.01	Entnahmen übriges Eigenkapital		495'700.00		495'700.00		495'700.00
<b>49</b>	<b>Interne Verrechnungen</b>		<b>766'200.00</b>		<b>700'300.00</b>		<b>755'859.00</b>
<b>491</b>	<b>Dienstleistungen</b>		<b>498'600.00</b>		<b>463'800.00</b>		<b>498'259.00</b>
<b>4910</b>	<b>Interne Verrechnung Dienstleistungen</b>		<b>498'600.00</b>		<b>463'800.00</b>		<b>498'259.00</b>
4910.01	Interne Verrechnung von Dienstleistungen		498'600.00		463'800.00		498'259.00
<b>492</b>	<b>Pacht, Mieten, Benützungskosten</b>		<b>23'000.00</b>		<b>23'000.00</b>		<b>23'000.00</b>
<b>4920</b>	<b>Interne Verrechnung von Pacht, Mieten, Benützungsko..</b>		<b>23'000.00</b>		<b>23'000.00</b>		<b>23'000.00</b>
4920.01	Interne Verrechnung von Miete, Pacht, Benützung		23'000.00		23'000.00		23'000.00
<b>494</b>	<b>Kalkulatorische Zinse und Finanzaufwand</b>		<b>244'600.00</b>		<b>213'500.00</b>		<b>234'600.00</b>
<b>4940</b>	<b>Interne Verrechnung kalk. Zinsen und Finanzaufwand</b>		<b>244'600.00</b>		<b>213'500.00</b>		<b>234'600.00</b>
4940.01	Interne Verrechnung kalkulatorische Zinse und Finanzaufw..		244'600.00		213'500.00		234'600.00
<b>9</b>	<b>Abschluss</b>	<b>150'258.05</b>	<b>10'710.70</b>	<b>117'100.00</b>	<b>39'100.00</b>	<b>241'050.10</b>	<b>37'541.45</b>
<b>90</b>	<b>Abschlusskonti</b>	<b>150'258.05</b>	<b>10'710.70</b>	<b>117'100.00</b>	<b>39'100.00</b>	<b>241'050.10</b>	<b>37'541.45</b>
<b>900</b>	<b>Abschluss Erfolgsrechnung</b>	<b>150'258.05</b>	<b>10'710.70</b>	<b>117'100.00</b>	<b>39'100.00</b>	<b>241'050.10</b>	<b>37'541.45</b>
<b>9010</b>	<b>Abschluss SF im EK, Ertragsüberschuss</b>	<b>150'258.05</b>		<b>117'100.00</b>		<b>241'050.10</b>	
9010.01	Ertragsüberschuss (Gewinn)	150'258.05		117'100.00		241'050.10	
<b>9011</b>	<b>Abschluss SF im EK, Aufwandüberschuss</b>		<b>10'710.70</b>		<b>39'100.00</b>		<b>37'541.45</b>
9011.01	Aufwandüberschuss (Verlust)		10'710.70		39'100.00		37'541.45

## Investitionsrechnung

		Rechnung 2020		Budget 2020		Rechnung 2019	
		Ausgaben	Einnahmen	Ausgaben	Einnahmen	Ausgaben	Einnahmen
<b>0</b>	<b>INVESTITIONSRECHNUNG</b>	<b>4'585'004.25</b>	<b>4'585'004.25</b>	<b>8'483'500.00</b>	<b>8'483'500.00</b>	<b>3'711'559.85</b>	<b>3'711'559.85</b>
<b>1</b>	<b>Öffentliche Ordnung und Sicherheit, Verteidigung</b>	<b>2'477'499.95</b>		<b>3'050'000.00</b>		<b>143'801.15</b>	
	Nettoausgaben		2'477'499.95		3'050'000.00		143'801.15
<b>2</b>	<b>Bildung</b>	<b>827'562.35</b>		<b>2'750'000.00</b>		<b>1'124'100.65</b>	
	Nettoausgaben		827'562.35		2'750'000.00		1'124'100.65
<b>5</b>	<b>Soziale Sicherheit</b>		<b>6'500.00</b>		<b>6'500.00</b>		<b>6'500.00</b>
	Nettoeinnahmen	6'500.00		6'500.00		6'500.00	
<b>6</b>	<b>Verkehr</b>	<b>405'399.10</b>		<b>806'000.00</b>		<b>596'312.05</b>	
	Nettoausgaben		405'399.10		806'000.00		596'312.05
<b>7</b>	<b>Umweltschutz und Raumordnung</b>	<b>765'700.85</b>	<b>102'342.00</b>	<b>1'871'000.00</b>		<b>1'810'046.00</b>	<b>30'800.00</b>
	Nettoausgaben		663'358.85		1'871'000.00		1'779'246.00
<b>9</b>	<b>Finanzen und Steuern</b>	<b>108'842.00</b>	<b>4'476'162.25</b>	<b>6'500.00</b>	<b>8'477'000.00</b>	<b>37'300.00</b>	<b>3'674'259.85</b>
	Nettoeinnahmen	4'367'320.25		8'470'500.00		3'636'959.85	



## Investitionsrechnung

		Rechnung 2020		Budget 2020		Rechnung 2019	
		Ausgaben	Einnahmen	Ausgaben	Einnahmen	Ausgaben	Einnahmen
<b>0</b>	<b>INVESTITIONSRECHNUNG</b>	<b>4'585'004.25</b>	<b>4'585'004.25</b>	<b>8'483'500.00</b>	<b>8'483'500.00</b>	<b>3'711'559.85</b>	<b>3'711'559.85</b>
<b>1</b>	<b>Öffentliche Ordnung und Sicherheit, Verteidigung</b>	<b>2'477'499.95</b>		<b>3'050'000.00</b>		<b>143'801.15</b>	
	Nettoausgaben		2'477'499.95		3'050'000.00		143'801.15
<b>15</b>	<b>Feuerwehr</b>	<b>2'477'499.95</b>		<b>3'050'000.00</b>		<b>143'801.15</b>	
	Nettoausgaben		2'477'499.95		3'050'000.00		143'801.15
<b>150</b>	<b>Feuerwehr</b>	<b>2'477'499.95</b>		<b>3'050'000.00</b>		<b>143'801.15</b>	
	Nettoausgaben		2'477'499.95		3'050'000.00		143'801.15
<b>1500</b>	<b>Feuerwehr</b>	<b>2'477'499.95</b>		<b>3'050'000.00</b>		<b>143'801.15</b>	
5040.01	Feuerwehrmagazin Umbau/Neubau	2'477'499.95		3'050'000.00		143'801.15	
<b>2</b>	<b>Bildung</b>	<b>827'562.35</b>		<b>2'750'000.00</b>		<b>1'124'100.65</b>	
	Nettoausgaben		827'562.35		2'750'000.00		1'124'100.65
<b>21</b>	<b>Obligatorische Schule</b>	<b>827'562.35</b>		<b>2'750'000.00</b>		<b>1'124'100.65</b>	
	Nettoausgaben		827'562.35		2'750'000.00		1'124'100.65
<b>217</b>	<b>Schulliegenschaften</b>	<b>827'562.35</b>		<b>2'750'000.00</b>		<b>1'124'100.65</b>	
	Nettoausgaben		827'562.35		2'750'000.00		1'124'100.65
<b>2171</b>	<b>Kindergärten</b>	<b>162'151.00</b>				<b>91'866.75</b>	
5040.01	Kindergarten Stegacker - Neubau					91'866.75	
5040.03	Kindergarten Pfrundschiür; Um- und Einbau	162'151.00					
<b>2172</b>	<b>Schulhaus Lutertal</b>					<b>236'029.30</b>	
5040.01	Schulanlage Lutertal - Ausführung und Erweiterung					24'976.05	
5040.02	Lutertal Lüftung Turnhalle					211'053.25	
<b>2173</b>	<b>Schulhaus Eisengasse</b>	<b>459'646.90</b>		<b>500'000.00</b>		<b>458'528.60</b>	
5040.01	OZ Eisengasse - 1. Tranche Sanierung	404'641.10		500'000.00			
5290.01	OZ Eisengasse - Vorprojekt Sanierung					25'603.20	
5290.02	OZ Eisengasse - Planungskredit	55'005.80				432'925.40	
<b>2175</b>	<b>Musikschule Gebäude</b>	<b>205'764.45</b>		<b>2'250'000.00</b>		<b>337'676.00</b>	
5040.01	Musikschule - Neubau	205'764.45		2'250'000.00		337'676.00	

## Investitionsrechnung

		Rechnung 2020		Budget 2020		Rechnung 2019	
		Ausgaben	Einnahmen	Ausgaben	Einnahmen	Ausgaben	Einnahmen
<b>5</b>	<b>Soziale Sicherheit</b>		<b>6'500.00</b>		<b>6'500.00</b>		<b>6'500.00</b>
	Nettoeinnahmen	6'500.00		6'500.00		6'500.00	
<b>53</b>	<b>Alter + Hinterlassene</b>		<b>6'500.00</b>		<b>6'500.00</b>		<b>6'500.00</b>
	Nettoeinnahmen	6'500.00		6'500.00		6'500.00	
<b>534</b>	<b>Wohnen im Alter</b>		<b>6'500.00</b>		<b>6'500.00</b>		<b>6'500.00</b>
	Nettoeinnahmen	6'500.00		6'500.00		6'500.00	
<b>5340</b>	<b>Wohnen im Alter</b>		<b>6'500.00</b>		<b>6'500.00</b>		<b>6'500.00</b>
6460.01	Genossenschaft Lutertalpark / Amortisation		6'500.00		6'500.00		6'500.00
<b>6</b>	<b>Verkehr</b>	<b>405'399.10</b>		<b>806'000.00</b>		<b>596'312.05</b>	
	Nettoausgaben		405'399.10		806'000.00		596'312.05
<b>61</b>	<b>Strassenverkehr</b>	<b>405'399.10</b>		<b>806'000.00</b>		<b>596'312.05</b>	
	Nettoausgaben		405'399.10		806'000.00		596'312.05
<b>613</b>	<b>Kantonsstrassen, übrige</b>			<b>118'000.00</b>			
	Nettoausgaben				118'000.00		
<b>6130</b>	<b>Kantonsstrassen</b>			<b>118'000.00</b>			
5000.01	Hebeisenhaus Bolligenstrasse 101/101a; Rückbau					-122'056.00	
5090.01	Sternenplatz - Kreiselzentrum					122'056.00	
5610.01	Verkehrsmanagement (VM) Region Bern				118'000.00		
<b>615</b>	<b>Gemeindestrassen</b>	<b>405'399.10</b>		<b>688'000.00</b>		<b>596'312.05</b>	
	Nettoausgaben		405'399.10		688'000.00		596'312.05
<b>6150</b>	<b>Gemeindestrassen</b>	<b>405'399.10</b>		<b>688'000.00</b>		<b>483'250.00</b>	
5010.01	Strassennetz div. Sanierungen gemäss GVB 18.11.2014	20'385.20				164'585.60	
5010.02	Dorfstrasse Habstetten unterer Teil	735.05		63'000.00		4'006.05	
5010.03	Eisengasse Leitungserneuerung	251'287.10		225'000.00		28'064.60	
5010.04	Bolligen-/ Krauchthalstrasse Werkleitungen	46'372.30				122'277.35	
5010.06	Dorfstrasse Habstetten Begegnungszone, Strasse	3'271.00		100'000.00			
5010.07	Strassen Diverse; Beläge			300'000.00			
5010.08	Werterhalt Strassennetz 2020 - 2024	83'348.45					
5060.02	Ersatz Allrad-Kommunalfahrzeug					164'316.40	
<b>6155</b>	<b>Parkplätze</b>					<b>113'062.05</b>	

## Investitionsrechnung

		Rechnung 2020		Budget 2020		Rechnung 2019	
		Ausgaben	Einnahmen	Ausgaben	Einnahmen	Ausgaben	Einnahmen
5030.01	Parkplatz Linde					113'062.05	
<b>7</b>	<b>Umweltschutz und Raumordnung</b>	<b>765'700.85</b>	<b>102'342.00</b>	<b>1'871'000.00</b>		<b>1'810'046.00</b>	<b>30'800.00</b>
	Nettoausgaben		663'358.85		1'871'000.00		1'779'246.00
<b>71</b>	<b>Wasserversorgung</b>	<b>429'033.40</b>	<b>30'800.00</b>	<b>1'050'000.00</b>		<b>1'206'780.95</b>	<b>30'800.00</b>
	Nettoausgaben		398'233.40		1'050'000.00		1'175'980.95
<b>710</b>	<b>Wasserversorgung</b>	<b>429'033.40</b>	<b>30'800.00</b>	<b>1'050'000.00</b>		<b>1'206'780.95</b>	<b>30'800.00</b>
	Nettoausgaben		398'233.40		1'050'000.00		1'175'980.95
<b>7101</b>	<b>Wasserversorgung (Gemeindebetrieb)</b>	<b>429'033.40</b>	<b>30'800.00</b>	<b>1'050'000.00</b>		<b>1'206'780.95</b>	<b>30'800.00</b>
5031.02	Bahnhof/Erschliessung Parzellen Nr. 6895, 6896 bis Höhweg	185.65		50'000.00		167'323.65	
5031.04	Dorfstrasse Habstetten unterer Teil	2'218.15					
5031.05	Eisengasse Leitungserneuerung	198'398.95		280'000.00		175'062.85	
5031.06	Haldenackerweg Erneuerung			36'000.00		155'456.90	
5031.07	Bolligen-/ Krauchthalstrasse Werkleitungen	25'246.65				189'191.35	
5031.09	Ringschluss Flugbrunnen					6'427.75	
5031.10	Wasserversorgung / Druckstufenanpassung Sekundärnetz	23'654.15		300'000.00		39'666.20	
5031.12	Wasserleitungserneuerung wegen Fernwärme	179'329.85		284'000.00		473'652.25	
5031.13	Entflechtung Werke "Sprützhüsi Habstetten"			100'000.00			
6420.01	Rückzahlung Darlehen WVRB AG		30'800.00				30'800.00
<b>72</b>	<b>Abwasserentsorgung</b>	<b>336'667.45</b>	<b>71'542.00</b>	<b>821'000.00</b>		<b>603'265.05</b>	
	Nettoausgaben		265'125.45		821'000.00		603'265.05
<b>720</b>	<b>Abwasserentsorgung</b>	<b>336'667.45</b>	<b>71'542.00</b>	<b>821'000.00</b>		<b>603'265.05</b>	
	Nettoausgaben		265'125.45		821'000.00		603'265.05
<b>7201</b>	<b>Abwasserentsorgung (Gemeindebetrieb)</b>	<b>336'667.45</b>	<b>71'542.00</b>	<b>821'000.00</b>		<b>603'265.05</b>	
5032.01	Dorfstrasse Habstetten unterer Teil	682.50		21'000.00		3'132.60	
5032.02	Eisengasse Leitungserneuerung	311'506.80		700'000.00		433'346.90	
5032.03	Bolligen-/ Krauchthalstrasse Werkleitungen	17'862.55				155'425.85	
5032.07	Ferenberg Feld, GEP Landwirtschaft	6'615.60				11'359.70	
5032.12	Entflechtung Werke "Sprützhüsi Habstetten"			100'000.00			
6310.01	Kantonsbeiträge an Ferenberg Feld, GEP		71'542.00				
<b>9</b>	<b>Finanzen und Steuern</b>	<b>108'842.00</b>	<b>4'476'162.25</b>	<b>6'500.00</b>	<b>8'477'000.00</b>	<b>37'300.00</b>	<b>3'674'259.85</b>
	Nettoeinnahmen	4'367'320.25		8'470'500.00		3'636'959.85	

## Investitionsrechnung

		Rechnung 2020		Budget 2020		Rechnung 2019	
		Ausgaben	Einnahmen	Ausgaben	Einnahmen	Ausgaben	Einnahmen
<b>99</b>	<b>Nicht aufgeteilte Posten</b>	<b>108'842.00</b>	<b>4'476'162.25</b>	<b>6'500.00</b>	<b>8'477'000.00</b>	<b>37'300.00</b>	<b>3'674'259.85</b>
	Nettoeinnahmen	4'367'320.25		8'470'500.00		3'636'959.85	
<b>999</b>	<b>Abschluss</b>	<b>108'842.00</b>	<b>4'476'162.25</b>	<b>6'500.00</b>	<b>8'477'000.00</b>	<b>37'300.00</b>	<b>3'674'259.85</b>
	Nettoeinnahmen	4'367'320.25		8'470'500.00		3'636'959.85	
<b>9990</b>	<b>Abschluss</b>	<b>108'842.00</b>	<b>4'476'162.25</b>	<b>6'500.00</b>	<b>8'477'000.00</b>	<b>37'300.00</b>	<b>3'674'259.85</b>
5900.00	Passivierte Einnahmen	108'842.00		6'500.00		37'300.00	
6900.00	Aktivierte Ausgaben		4'476'162.25		8'477'000.00		3'674'259.85

## Investitionsrechnung

		Rechnung 2020		Budget 2020		Rechnung 2019	
		Ausgaben	Einnahmen	Aufwand	Einnahmen	Aufwand	Einnahmen
<b>Investitionsrechnung</b>		<b>4'585'004.25</b>	<b>4'585'004.25</b>	<b>8'483'500.00</b>	<b>8'483'500.00</b>	<b>3'711'559.85</b>	<b>3'711'559.85</b>
<b>Investitionsausgaben</b>		<b>4'585'004.25</b>		<b>8'483'500.00</b>		<b>3'711'559.85</b>	
50	Sachanlagen	4'421'156.45		8'359'000.00		3'215'731.25	
51	Investitionen auf Rechnung Dritter						
52	Immaterielle Anlagen	55'005.80				458'528.60	
54	Darlehen						
55	Beteiligungen und Grundkapitalien						
56	Eigene Investitionsbeiträge			118'000.00			
57	Durchlaufende Investitionsbeiträge						
59	Übertrag an Bilanz	108'842.00		6'500.00		37'300.00	
<b>Investitionseinnahmen</b>			<b>4'585'004.25</b>		<b>8'483'500.00</b>		<b>3'711'559.85</b>
60	Übertrag Sachanlagen ins Finanzvermögen						
61	Rückerstattungen						
62	Abgang immaterielle Anlagen						
63	Investitionsbeiträge für eigene Rechnung		71'542.00				
64	Rückzahlung von Darlehen		37'300.00		6'500.00		37'300.00
65	Übertragung von Beteiligungen						
66	Rückzahlung eigener Investitionsbeiträge						
67	Durchlaufende Investitionsbeiträge						
69	Übertrag an Bilanz		4'476'162.25		8'477'000.00		3'674'259.85
<b>Nettoinvestitionen</b>		<b>4'367'320.25</b>		<b>8'470'500.00</b>		<b>3'636'959.85</b>	

## Investitionsrechnung

		Rechnung 2020		Budget 2020		Rechnung 2019	
		Ausgaben	Einnahmen	Ausgaben	Einnahmen	Ausgaben	Einnahmen
<b>5</b>	<b>Investitionsrechnung</b>	<b>4'585'004.25</b>	<b>4'585'004.25</b>	<b>8'483'500.00</b>	<b>8'483'500.00</b>	<b>3'711'559.85</b>	<b>3'711'559.85</b>
<b>5</b>	<b>Investitionsausgaben</b>	<b>4'585'004.25</b>		<b>8'483'500.00</b>		<b>3'711'559.85</b>	
<b>50</b>	<b>Sachanlagen</b>	<b>4'421'156.45</b>		<b>8'359'000.00</b>		<b>3'215'731.25</b>	
<b>5000</b>	<b>Grundstücke</b>					<b>-122'056.00</b>	
5000.00	Grundstücke					-122'056.00	
<b>5010</b>	<b>Strassen/Verkehrswege</b>	<b>405'399.10</b>		<b>688'000.00</b>		<b>318'933.60</b>	
5010.00	Strassen / Verkehrswege	405'399.10		688'000.00		318'933.60	
<b>5030</b>	<b>Übrige Tiefbauten allgemein</b>					<b>113'062.05</b>	
5030.00	Übriger Tiefbau allgemein					113'062.05	
<b>5031</b>	<b>Tiefbauten Wasserversorgung</b>	<b>429'033.40</b>		<b>950'000.00</b>		<b>1'206'780.95</b>	
5031.00	Tiefbauten Wasserversorgung	429'033.40		950'000.00		1'206'780.95	
<b>5032</b>	<b>Tiefbauten Abwasserentsorgung</b>	<b>336'667.45</b>		<b>921'000.00</b>		<b>603'265.05</b>	
5032.00	Tiefbauten Abwasserentsorgung	336'667.45		921'000.00		603'265.05	
<b>5040</b>	<b>Hochbauten</b>	<b>3'250'056.50</b>		<b>5'800'000.00</b>		<b>809'373.20</b>	
5040.00	Hochbauten	3'250'056.50		5'800'000.00		809'373.20	
<b>5060</b>	<b>Mobilien</b>					<b>164'316.40</b>	
5060.00	Mobilien					164'316.40	
<b>5090</b>	<b>Übrige Sachanlagen</b>					<b>122'056.00</b>	
5090.00	Übrige Sachanlagen					122'056.00	
<b>52</b>	<b>Immaterielle Anlagen</b>	<b>55'005.80</b>				<b>458'528.60</b>	
<b>5290</b>	<b>Übrige immaterielle Anlagen</b>	<b>55'005.80</b>				<b>458'528.60</b>	
5290.00	Übrige immaterielle Anlagen	55'005.80				458'528.60	
<b>56</b>	<b>Eigene Investitionsbeiträge</b>			<b>118'000.00</b>			
<b>5610</b>	<b>Inv.beiträge an Kantone und Konkordate</b>			<b>118'000.00</b>			
5610.00	Investitionsbeiträge Kanton			118'000.00			

## Investitionsrechnung

		Rechnung 2020		Budget 2020		Rechnung 2019	
		Ausgaben	Einnahmen	Ausgaben	Einnahmen	Ausgaben	Einnahmen
<b>59</b>	<b>Übertrag an Bilanz</b>	<b>108'842.00</b>		<b>6'500.00</b>		<b>37'300.00</b>	
<b>5900</b>	<b>Passivierte Einnahmen</b>	<b>108'842.00</b>		<b>6'500.00</b>		<b>37'300.00</b>	
5900.00	Passivierte Einnahmen	108'842.00		6'500.00		37'300.00	
<b>6</b>	<b>Investitionseinnahmen</b>		<b>4'585'004.25</b>		<b>8'483'500.00</b>		<b>3'711'559.85</b>
<b>63</b>	<b>Investitionsbeiträge für eigene Rechnung</b>		<b>71'542.00</b>				
<b>6310</b>	<b>Investitionsbeiträge von Kantonen u.Konkordaten</b>		<b>71'542.00</b>				
6310.00	Investitionsbeiträge vom Kanton		71'542.00				
<b>64</b>	<b>Rückzahlung von Darlehen</b>		<b>37'300.00</b>		<b>6'500.00</b>		<b>37'300.00</b>
<b>6420</b>	<b>Rückzahlung Darlehen an Gde. u.Gde.verbände</b>		<b>30'800.00</b>				<b>30'800.00</b>
6420.00	Rückzahlung von Darlehen an Gemeinden und Gemeindev..		30'800.00				30'800.00
<b>6460</b>	<b>Rückzahlung Darlehen an priv.Org.o.Erwerbsz.</b>		<b>6'500.00</b>		<b>6'500.00</b>		<b>6'500.00</b>
6460.00	Rückzahlung von Darlehen		6'500.00		6'500.00		6'500.00
<b>69</b>	<b>Übertrag an Bilanz</b>		<b>4'476'162.25</b>		<b>8'477'000.00</b>		<b>3'674'259.85</b>
<b>6900</b>	<b>Aktivierte Ausgaben</b>		<b>4'476'162.25</b>		<b>8'477'000.00</b>		<b>3'674'259.85</b>
6900.00	Aktivierte Ausgaben		4'476'162.25		8'477'000.00		3'674'259.85
	<b>Nettoinvestitionen</b>	<b>4'367'320.25</b>		<b>8'470'500.00</b>		<b>3'636'959.85</b>	