

Einwohnergemeinde **Bolligen**



# Jahresrechnung 2022

3. April 2023 / Bu

# INHALTSVERZEICHNIS

1	BERICHTERSTATTUNG .....	4
2	ECKDATEN .....	8
2.1	Übersicht .....	9
2.2	Selbstfinanzierung / Finanzierungsergebnis .....	9
2.3	Gestufte Erfolgsausweise .....	11
2.3.1	Gesamter Haushalt .....	11
2.3.2	Allgemeiner Haushalt .....	12
2.3.3	Wasserversorgung .....	13
2.3.4	Abwasserentsorgung .....	14
2.3.5	Abfall .....	15
3	BILANZ .....	16
4	FUNKTIONEN.....	17
4.1	Erfolgsrechnung .....	17
4.2	Investitionsrechnung.....	22
5	SACHGRUPPEN .....	23
5.1	Erfolgsrechnung .....	23
5.2	Investitionsrechnung.....	24
6	GELDFLUSSRECHNUNG .....	25
7	FINANZKENNZAHLEN .....	27
7.1	Gesamthaushalt .....	27
7.2	Allgemeiner Haushalt .....	28
7.3	Spezialfinanzierung Wasserversorgung.....	29
7.4	Spezialfinanzierung Abwasserentsorgung .....	29
7.5	Spezialfinanzierung Abfall .....	29
8	ANTRAG DER EXEKUTIVE.....	30
9	BESTÄTIGUNGSBERICHT .....	31

10 GENEHMIGUNG DER JAHRESRECHNUNG .....	32
11 ANHANG .....	33
11.1 Regelwerk .....	33
11.1.1 Angewendetes Regelwerk.....	33
11.1.2 Bewertung Finanzvermögen .....	33
11.1.3 Bewertung Verwaltungsvermögen.....	34
11.1.4 Aktivierungsgrenzen.....	34
11.1.5 Bestehendes Verwaltungsvermögen.....	34
11.2 Grundlagen der Jahresrechnung .....	34
11.3 Eigenkapitalnachweis .....	35
11.4 Rückstellungsspiegel.....	36
11.5 Beteiligungsspiegel.....	37
11.6 Gewährleistungsspiegel.....	38
11.7 Anlagespiegel.....	40
11.8 Kreditkontrolle .....	43
11.8.1 Verpflichtungskredite für Investitionen.....	43
11.8.2 Nachkredite.....	45
11.9 Weitere massgebende Angaben.....	48
12 DETAILS ZUR RECHNUNG .....	51
12.1 Bilanz .....	51
12.2 Erfolgsrechnung nach Funktionen .....	62
12.3 Erfolgsrechnung nach Sachgruppen.....	99
12.4 Investitionsrechnung nach Funktionen.....	119
12.5 Investitionsrechnung nach Sachgruppen.....	125

## 1 BERICHTERSTATTUNG

Die Jahresrechnung 2022 wurde nach dem harmonisierten Rechnungslegungsmodell 2 (HRM2) gemäss Art. 70 des Gemeindegesetzes (GG, BSG 170.11) erstellt. Zum Einsatz gelangte das Informatiksystem ABACUS der Talus Informatik AG, Wiler bei Seedorf.

### Ergebnisse auf einen Blick

Der Gesamthaushalt weist einen Aufwandüberschuss von CHF 49'403.40 aus, budgetiert war ein Ertragsüberschuss von CHF 93'800.

Der Allgemeine Haushalt schliesst mit einem Ertragsüberschuss von CHF 2'349'616.27 ab, dieser wird vollständig in die finanzpolitische Reserve eingelegt (Art. 85 GV, Abs. 3 und 4). Budgetiert war ein Aufwandüberschuss von CHF 328'000.00.

Das Rechnungsergebnis ist hauptsächlich durch folgende Gründe entstanden:

- |                                       |       |           |
|---------------------------------------|-------|-----------|
| • Tieferer Sachaufwand                | - CHF | 279'650   |
| • Höherer Fiskalertrag                | + CHF | 1'813'303 |
| • Höherer Entgelte (Rückerstattungen) | + CHF | 258'531   |
| • Höherer Finanzertrag                | + CHF | 417'632   |

Im Vergleich zum Budget hat der Allgemeine Haushalt um CHF 2'677'616.27 besser abgeschlossen und die Spezialfinanzierungen um CHF 143'203.40 schlechter. Insgesamt ist das Ergebnis um CHF 2'534'412.87 besser als budgetiert.

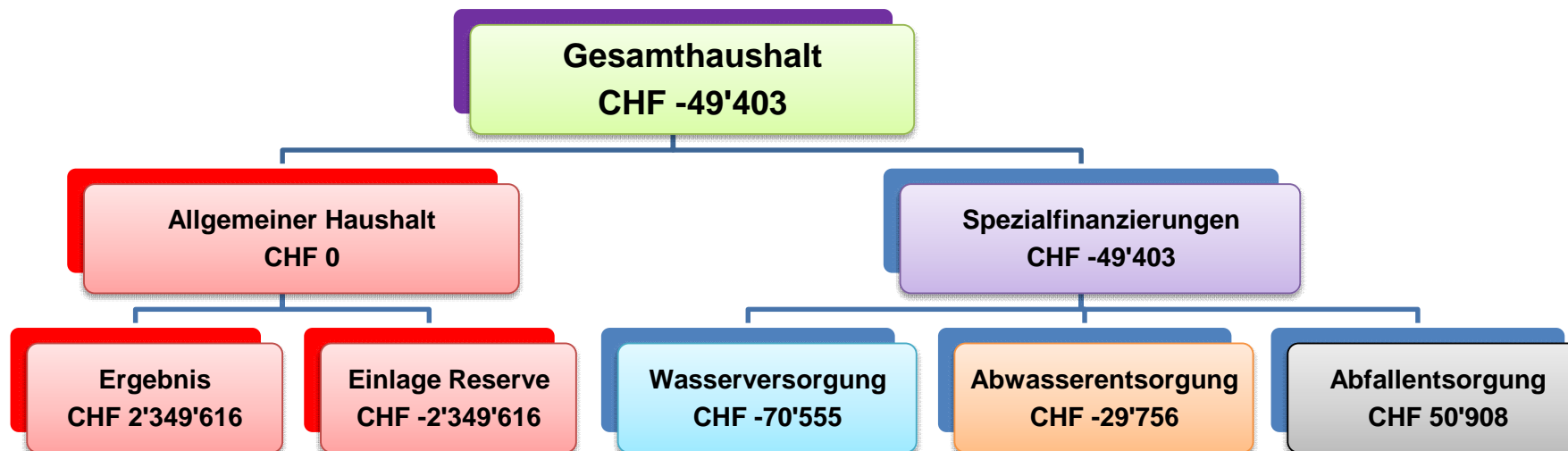

Einwohnergemeinde Bolligen

## **Erfolgsrechnung**

### **Ergebnis Allgemeiner Haushalt**

Der Allgemeine Haushalt schliesst nach der Einlage von CHF 2'349'616 in die finanzpolitische Reserve ausgeglichen ab.

Die Kommentare beziehen sich auf den Gesamthaushalt.

### **AUFWAND**

#### **Personalaufwand**

Der Personalaufwand ist CHF 159'359 höher als budgetiert.

Grund sind Stellenaufstockungen in der Verwaltung, höhere Weiterbildungskosten (notwendig für das neue Personal), höhere Pensionskassenbeiträge und Mehraufwand bei der Personalsuche.

#### **Sachaufwand**

Der Sachaufwand ist CHF 279'650 tiefer als budgetiert.

Weniger Aufwand angefallen bei den «Nicht aktivierbaren Anlagen» (-42'891), der «Ver- und Entsorgung Liegenschaften Verwaltungsvermögen» (-44'270), den «Dienstleistungen und Honoraren» (-72'815), beim «Baulichen und betrieblichen Unterhalt» (-159'397) und beim «Unterhalt Mobilien und immaterielle Geräte» (-53'387). Höher ausgefallen sind der Aufwand für «Mieten, Leasing, Benützungsgebühren» (+74'794) und die Anpassung der «Wertberichtigung auf Forderungen» (+23'570).

#### **Abschreibungen**

Die Abschreibungen auf dem «bestehenden Verwaltungsvermögen» nach Art. T2-4 Abs. 1 Ziff. 1. - 4. Übergangsbestimmungen GV betragen jährlich unverändert CHF 613'843 ab 2016 bis 2027.

Die ordentlichen Abschreibungen nach Nutzungsdauer betragen CHF 1'830'500, budgetiert waren CHF 1'894'600.

#### **Finanzaufwand**

Der Aufwand liegt um CHF 64'915 über dem Budget.

Höher ausgefallen ist der «Zinsaufwand» (+52'717) und der «Liegenschaftsaufwand Finanzvermögen» (+8'015).

#### **Einlagen in Fonds und Spezialfinanzierungen**

Die Einlage ist um CHF 184'501 höher ausgefallen als budgetiert.

Spezialfinanzierungen Wasser und Abwasser: Nebst der Einlage der Anschlussgebühren wurde auch die unabhängig davon berechnete Einlage vom Wiederbeschaffungswert ungekürzt eingelegt.

#### **Transferaufwand**

Der Aufwand ist um CHF 1'112'274 tiefer als budgetiert.

## Einwohnergemeinde Bolligen

Der Anteil an den kantonalen «Finanz- und Lastenausgleich» ist tiefer ausgefallen (-28'595). Bei den «Beiträgen an den Kanton» sind die Anteile für die «Ergänzungsleistungen AHV/IV» (-67'852) und den «Öffentlichen Verkehr» (-103'227) tiefer ausgefallen. Bei den «Beiträgen an Gemeinden und Gemeindeverbände» sind die Anteile an die ARA Worblental (-27'645) und die KEWU AG, Krauchthal (-22'069) tiefer ausgefallen. Bei den «Beiträgen an private Haushalte» ist der Aufwand für die «Gesetzliche wirtschaftliche Hilfe» tiefer ausgefallen (-833'116).

### **Ausserordentlicher Aufwand**

Hier handelt es sich um die zusätzlichen, systembedingten Abschreibungen nach Art. 84 GV; im Rechnungsjahr sind CHF 2'349'616.27 angefallen.

## **ERTRAG**

### **Fiskalertrag**

Der Fiskalertrag ist um CHF 1'813'303 höher ausgefallen.

Der Ertrag bei den «Direkten Steuern natürliche Personen» (+47'784) ist höher ausgefallen. Die Budgetannahmen deutlich übertroffen haben die «Direkten Steuern juristische Personen» (+479'995), die «Liegenschaftssteuern» (+670'285), die «Vermögensgewinnsteuern» (+433'915) und die «Erbschafts- und Schenkungssteuern» (+188'727).

### **Entgelte**

Der Ertrag ist um CHF 258'531 höher ausgefallen als budgetiert.

Höher ausgefallen sind die Erträge der «Schul- und Kursgelder» (+ 70'455) und der «Rückerstattungen» (+361'403). Tiefer ausgefallen sind die «Benützungsgebühren und Dienstleistungen» (-185'345).

### **Finanzertrag**

Der Ertrag ist um CHF 417'632 höher ausgefallen als budgetiert.

Mehrertrag ist beim «Liegenschaftsertrag Finanzvermögen» (+339'707) und beim «Liegenschaftsertrag Verwaltungsvermögen» (+50'735) angefallen. Begründet durch eine Rückerstattung der externen Liegenschaftsverwaltung, die das Vorjahr betroffen hat.

### **Transferertrag**

Der Ertrag ist um CHF 1'016'806 tiefer ausgefallen.

Enthalten sind die «Entschädigungen und Beiträge des Kantons» an den Kinder- und Erwachsenenschutz (KES), die Tagesschule und die Sozialhilfe sowie die Beiträge von anderen Gemeinden an die Schule und den Friedhof.

Tiefer ausgefallen sind die «Entschädigungen von Kanton» für die «Kinderkrippen / Kinderhorte» und den «Lastenausgleich Sozialhilfe» (-893'613); die Budgetannahmen waren zu hoch. Tiefer ausgefallen sind auch die «Prämienverbilligungen KVG» (-54'825) und die «Entschädigungen von Gemeinden, Gemeindeverbänden» (-93'512).

Einwohnergemeinde Bolligen

### **Spezialfinanzierungen** (gebührenfinanzierte Bereiche)

#### **Wasserversorgung**

Wasserversorgung (Funktion 7101) schliesst mit einem Aufwandüberschuss von CHF 70'555 ab. Budgetiert war ein Ertragsüberschuss von CHF 116'100. Die Schlechterstellung gegenüber dem Budget beträgt CHF 186'655.

Das Verwaltungsvermögen beträgt CHF 5'986'419 (Konto: 14031.01 + .99).

Das Eigenkapital (Rechnungsausgleich) der SF Wasserversorgung beträgt CHF 1'210'306 (Konto: 29001.01) und SF Wasserversorgung Übertrag VV CHF 4'462'100 (Konto: 29001.02) somit total CHF 5'672'406.

Der Bestand des Werterhalts beläuft sich auf CHF 3'890'036 (Konto: 29301.01).

#### **Abwasserentsorgung**

Die Abwasserentsorgung (Funktion 7201) schliesst mit einem Aufwandüberschuss von CHF 29'756 ab. Budgetiert war ein Aufwandüberschuss von CHF 26'300. Die Schlechterstellung gegenüber dem Budget beträgt CHF 3'456.

Das Verwaltungsvermögen beträgt CHF 3'169'680 (Konto: 14032.01 + .99)

Das Eigenkapital (Rechnungsausgleich) der SF Abwasserentsorgung beträgt CHF 1'445'017 (Konto: 29002.01).

Der Bestand des Werterhalts beläuft sich auf CHF 6'303'304 (Konto: 29302.01).

#### **Abfallentsorgung**

Die Abfallentsorgung (Funktion 7301) schliesst mit einem Ertragsüberschuss von CHF 50'908 ab. Budgetiert war ein Ertragsüberschuss von CHF 4'000. Die Besserstellung gegenüber dem Budget beträgt CHF 46'908.

Das Eigenkapital (Rechnungsausgleich) der SF Abfallentsorgung beträgt CHF 457'854 (Konto: 29003.01).

### **Spezialfinanzierungen** (mit Gemeindereglement)

Keine vorhanden

#### **Investitionsrechnung**

Es wurden Nettoinvestitionen von CHF 8'848'585 realisiert. Budgetiert waren Nettoinvestitionen von CHF 10'732'700.

Begründung der Abweichung: Die Sanierung des OZE verlief nach Plan jedoch war die Budgetannahme zu hoch. Bei der Musikschule sind höhere Ausgaben angefallen, weil diverse Arbeiten des Vorjahres ins laufende Jahr verschoben worden sind. Beim Tiefbau sieht es ähnlich aus; verschiedene Projekte wurden verschoben.

Einwohnergemeinde Bolligen

### **Bilanz**

Die Bilanzsumme beträgt per 31.12.2022 CHF 87'870'941 (Vorjahr: CHF 82'829'284). Davon beläuft sich das Finanzvermögen auf CHF 37'656'719 (Vorjahr: CHF 39'019'304); gegenüber dem Vorjahr entspricht dies einer Abnahme von CHF 1'362'585.

Das Verwaltungsvermögen beträgt per 31.12.2022 CHF 50'214'222 (Vorjahr: CHF 43'809'980), was einer Zunahme von CHF 6'404'242 entspricht.

Das Fremdkapital beträgt CHF 52'330'617 (Vorjahr: CHF 49'504'139) und hat um CHF 2'826'478 zugenommen. Das Eigenkapital (SG 29) beträgt per 31.12.2022 CHF 35'540'324 (Vorjahr: CHF 33'325'145) und hat um CHF 2'215'179 zugenommen.

Das Eigenkapital (299) des Allgemeinen Haushalts beträgt per 31.12.2022 unverändert CHF 4'243'615.75.

### **Nachkredite**

Es werden nur Nachkredite von über CHF 5'000.00 aufgeführt. Insgesamt betragen die Nachkredite CHF 1'500'093.46. Davon sind CHF 940'243.15 gebunden und CHF 559'850.31 durch Gemeinderatsbeschlüsse begründet.

Tabelle im Anhang enthalten.



## 2 ECKDATEN

### 2.1 Übersicht

Bezeichnung	<i>Rechnung 2022</i>	<i>Budget 2022</i>	<i>Rechnung 2021</i>
<b>Jahresergebnis ER Gesamthaushalt</b>	<b>-49'403.40</b>	<b>93'800.00</b>	<b>-231'278.19</b>
<b>Jahresergebnis ER Allgemeiner Haushalt</b>			
<b>Jahresergebnis Spezialfinanzierungen</b>	<b>-49'403.40</b>	<b>93'800.00</b>	<b>-231'278.19</b>
Steuerertrag natürliche Personen	18'300'483.70	18'252'700.00	17'262'688.65
Steuerertrag juristische Personen	809'495.25	329'500.00	455'931.80
Liegenschaftssteuer	2'150'285.10	1'480'000.00	1'530'032.15
Nettoinvestitionen	8'848'584.85	10'732'700.00	11'494'979.90
Bestand Finanzvermögen	37'656'718.90		39'019'303.85
Bestand Verwaltungsvermögen Gesamthaushalt	50'214'221.90		43'809'980.25
Bestand Verwaltungsvermögen Allgemeiner Haushalt	41'058'122.10		35'277'338.25
Bestand Verwaltungsvermögen Spezialfinanzierungen	9'156'099.80		8'532'642.00
Fremdkapital	52'330'616.89		49'504'139.21
Eigenkapital	35'540'323.91		33'325'144.89
Reserven	11'449'498.86		9'099'882.59
Bilanzüberschuss (+) / Bilanzfehlbetrag (-)	4'243'615.72		4'243'615.72

## 2.2 Selbstfinanzierung / Finanzierungsergebnis

<b>Bezeichnung</b>		<b>Rechnung 2022</b>	<b>Budget 2022</b>	<b>Rechnung 2021</b>
Ergebnis Gesamthaushalt	90	-49'403.40	93'800.00	-231'278.19
Abschreibungen Verwaltungsvermögen	33 +	2'444'343.20	2'508'500.00	1'969'479.50
Einlagen in Fonds und Spezialfinanzierungen	35 +	901'001.30	716'500.00	1'458'795.35
Entnahmen aus Fonds und Spezialfinanzierungen	45 -	-223'028.35	-237'900.00	-87'418.78
Wertberichtigung Darlehen Verwaltungsvermögen	364 +			
Wertberichtigung Beteiligungen Verwaltungsvermögen	365 -			1.00
Abschreibungen Investitionsbeiträge	366 +			
Einlagen in Eigenkapital	389 +	2'349'616.27		2'152'525.51
Entnahmen aus Eigenkapital	489 -	-764'118.00	-1'092'100.00	-1'993'966.00
<b>Selbstfinanzierung</b>		<b>4'658'411.02</b>	<b>1'988'800.00</b>	<b>3'268'138.39</b>
Nettoinvestitionen				
Investitionsausgaben	6900 +	8'879'384.85	10'770'000.00	11'800'991.90
Investitionseinnahmen	5900 -	30'800.00	37'300.00	306'012.00
<b>Nettoinvestitionen</b>		<b>8'848'584.85</b>	<b>10'732'700.00</b>	<b>11'494'979.90</b>
<b>Finanzierungsergebnis</b>		<b>-4'190'173.83</b>	<b>-8'743'900.00</b>	<b>-8'226'841.51</b>

## 2.3 Gestufte Erfolgsausweise

### 2.3.1 Gesamter Haushalt

	<b>Erfolgsrechnung (in CHF)</b>	<b>Rechnung 2022</b>	<b>Budget 2022</b>	<b>Rechnung 2021</b>
	<b>Betrieblicher Aufwand</b>			
30	Personalaufwand	6'223'358.80	6'064'000.00	6'114'232.80
31	Sach- und übriger Betriebsaufwand	5'813'350.47	6'093'000.00	5'709'613.32
33	Abschreibungen Verwaltungsvermögen	2'444'343.20	2'508'500.00	1'969'479.50
35	Einlagen Fonds und Spezialfinanzierungen	901'001.30	716'500.00	1'458'795.35
36	Transferaufwand	17'166'325.70	18'278'600.00	16'695'680.18
37	Durchlaufende Beiträge	0.00	0.00	0.00
	<b>Total Betrieblicher Aufwand</b>	<b>32'548'379.47</b>	<b>33'660'600.00</b>	<b>31'947'801.15</b>
	<b>Betrieblicher Ertrag</b>			
40	Fiskalertrag	22'840'503.25	21'027'200.00	20'918'730.25
41	Regalien und Konzessionen	319'301.02	290'000.00	334'603.30
42	Entgelte	5'369'531.08	5'111'000.00	5'910'870.41
43	Verschiedene Erträge	0.00	0.00	0.00
45	Entnahmen Fonds und Spezialfinanzierungen	223'028.35	237'900.00	87'418.78
46	Transferertrag	4'103'893.65	5'120'700.00	4'095'816.44
47	Durchlaufende Beiträge	0.00	0.00	0.00
	<b>Total Betrieblicher Ertrag</b>	<b>32'856'257.35</b>	<b>31'786'800.00</b>	<b>31'347'439.18</b>
	<b>Ergebnis aus betrieblicher Tätigkeit</b>	<b>307'877.88</b>	<b>-1'873'800.00</b>	<b>-600'361.97</b>
34	Finanzaufwand	464'715.35	399'800.00	492'483.99
44	Finanzertrag	1'692'932.34	1'275'300.00	1'020'127.28
	Ergebnis aus Finanzierung	1'228'216.99	875'500.00	527'643.29
	<b>Operatives Ergebnis</b>	<b>1'536'094.87</b>	<b>-998'300.00</b>	<b>-72'718.68</b>
38	Ausserordentlicher Aufwand	2'349'616.27	0.00	2'152'525.51
48	Ausserordentlicher Ertrag	764'118.00	1'092'100.00	1'993'966.00
	Ausserordentliches Ergebnis	-1'585'498.27	1'092'100.00	-158'559.51
	<b>Gesamtergebnis Erfolgsrechnung</b>	<b>-49'403.40</b>	<b>93'800.00</b>	<b>-231'278.19</b>
	+ = Ertragsüberschuss / - = Aufwandüberschuss			

2.3.2 Allgemeiner Haushalt

	Erfolgsrechnung (in CHF)	Rechnung 2022	Budget 2022	Rechnung 2021
	<b>Betrieblicher Aufwand</b>			
30	Personalaufwand	6'045'910.60	5'885'900.00	5'934'298.15
31	Sach- und übriger Betriebsaufwand	4'442'392.97	4'734'400.00	4'326'167.02
33	Abschreibungen Verwaltungsvermögen	2'314'690.65	2'365'200.00	1'846'941.95
35	Einlagen Fonds und Spezialfinanzierungen	0.00	0.00	0.00
36	Transferaufwand	16'038'205.80	17'065'300.00	15'549'901.83
37	Durchlaufende Beiträge	0.00	0.00	0.00
	<b>Total Betrieblicher Aufwand</b>	<b>28'841'200.02</b>	<b>30'050'800.00</b>	<b>27'657'308.95</b>
	<b>Betrieblicher Ertrag</b>			
40	Fiskalertrag	22'840'503.25	21'027'200.00	20'918'730.25
41	Regalien und Konzessionen	319'301.02	290'000.00	334'603.30
42	Entgelte	2'476'080.08	2'180'000.00	2'471'536.90
43	Verschiedene Erträge	0.00	0.00	0.00
45	Entnahmen Fonds und Spezialfinanzierungen	93'375.80	94'600.00	87'418.78
46	Transferertrag	4'093'893.65	5'108'500.00	4'093'016.44
47	Durchlaufende Beiträge	0.00	0.00	0.00
	<b>Total Betrieblicher Ertrag</b>	<b>29'823'153.80</b>	<b>28'700'300.00</b>	<b>27'905'305.67</b>
	<b>Ergebnis aus betrieblicher Tätigkeit</b>	<b>981'953.78</b>	<b>-1'350'500.00</b>	<b>247'996.72</b>
34	Finanzaufwand	464'715.35	399'800.00	492'483.99
44	Finanzertrag	1'563'959.84	1'153'900.00	898'746.78
	Ergebnis aus Finanzierung	1'099'244.49	754'100.00	406'262.79
	<b>Operatives Ergebnis</b>	<b>2'081'198.27</b>	<b>-596'400.00</b>	<b>654'259.51</b>
38	Ausserordentlicher Aufwand	2'349'616.27	0.00	2'152'525.51
48	Ausserordentlicher Ertrag	268'418.00	596'400.00	1'498'266.00
	Ausserordentliches Ergebnis	-2'081'198.27	596'400.00	-654'259.51
	<b>Gesamtergebnis Erfolgsrechnung</b>	<b>0.00</b>	<b>0.00</b>	<b>0.00</b>
	+ Ertragsüberschuss / - = Aufwandüberschuss			

2.3.3 Wasserversorgung

	Erfolgsrechnung (in CHF)	Rechnung 2022	Budget 2022	Rechnung 2021
	<b>Betrieblicher Aufwand</b>			
30	Personalaufwand	176'132.50	175'300.00	178'613.85
31	Sach- und übriger Betriebsaufwand	853'157.75	755'600.00	823'632.70
33	Abschreibungen Verwaltungsvermögen	78'450.55	92'700.00	73'075.85
35	Einlagen Fonds und Spezialfinanzierungen	523'320.30	456'400.00	828'975.85
36	Transferaufwand	49'400.00	54'500.00	47'700.00
37	Durchlaufende Beiträge	0.00	0.00	0.00
	<b>Total Betrieblicher Aufwand</b>	<b>1'680'461.10</b>	<b>1'534'500.00</b>	<b>1'951'998.25</b>
	<b>Betrieblicher Ertrag</b>			
40	Fiskalertrag	0.00	0.00	0.00
41	Regalien und Konzessionen	0.00	0.00	0.00
42	Entgelte	967'982.95	995'000.00	1'245'286.80
43	Verschiedene Erträge	0.00	0.00	0.00
45	Entnahmen Fonds und Spezialfinanzierungen	78'450.55	92'700.00	0.00
46	Transferertrag	10'000.00	12'200.00	2'800.00
47	Durchlaufende Beiträge	0.00	0.00	0.00
	<b>Total Betrieblicher Ertrag</b>	<b>1'056'433.50</b>	<b>1'099'900.00</b>	<b>1'248'086.80</b>
	<b>Ergebnis aus betrieblicher Tätigkeit</b>	<b>-624'027.60</b>	<b>-434'600.00</b>	<b>-703'911.45</b>
34	Finanzaufwand	0.00	0.00	0.00
44	Finanzertrag	57'772.50	55'000.00	52'880.50
	Ergebnis aus Finanzierung	57'772.50	55'000.00	52'880.50
	<b>Operatives Ergebnis</b>	<b>-566'255.10</b>	<b>-379'600.00</b>	<b>-651'030.95</b>
38	Ausserordentlicher Aufwand	0.00	0.00	0.00
48	Ausserordentlicher Ertrag	495'700.00	495'700.00	495'700.00
	Ausserordentliches Ergebnis	495'700.00	495'700.00	495'700.00
	<b>Gesamtergebnis Erfolgsrechnung</b>	<b>-70'555.10</b>	<b>116'100.00</b>	<b>-155'330.95</b>
	+ = Ertragsüberschuss / - = Aufwandüberschuss			

**2.3.4 Abwasserentsorgung**

	<b>Erfolgsrechnung (in CHF)</b>	<b>Rechnung 2022</b>	<b>Budget 2022</b>	<b>Rechnung 2021</b>
	<b>Betrieblicher Aufwand</b>			
30	Personalaufwand	0.00	1'000.00	0.00
31	Sach- und übriger Betriebsaufwand	164'667.55	233'200.00	193'383.00
33	Abschreibungen Verwaltungsvermögen	51'202.00	50'600.00	49'461.70
35	Einlagen Fonds und Spezialfinanzierungen	377'681.00	260'100.00	629'819.50
36	Transferaufwand	717'267.00	757'700.00	707'101.75
37	Durchlaufende Beiträge	0.00	0.00	0.00
	<b>Total Betrieblicher Aufwand</b>	<b>1'310'817.55</b>	<b>1'302'600.00</b>	<b>1'579'765.95</b>
	<b>Betrieblicher Ertrag</b>			
40	Fiskalertrag	0.00	0.00	0.00
41	Regalien und Konzessionen	0.00	0.00	0.00
42	Entgelte	1'164'759.25	1'165'000.00	1'381'127.10
43	Verschiedene Erträge	0.00	0.00	0.00
45	Entnahmen Fonds und Spezialfinanzierungen	51'202.00	50'600.00	0.00
46	Transferertrag	0.00	0.00	0.00
47	Durchlaufende Beiträge	0.00	0.00	0.00
	<b>Total Betrieblicher Ertrag</b>	<b>1'215'961.25</b>	<b>1'215'600.00</b>	<b>1'381'127.10</b>
	<b>Ergebnis aus betrieblicher Tätigkeit</b>	<b>-94'856.30</b>	<b>-87'000.00</b>	<b>-198'638.85</b>
34	Finanzaufwand	0.00	0.00	0.00
44	Finanzertrag	65'100.00	60'700.00	63'300.00
	Ergebnis aus Finanzierung	65'100.00	60'700.00	63'300.00
	<b>Operatives Ergebnis</b>	<b>-29'756.30</b>	<b>-26'300.00</b>	<b>-135'338.85</b>
38	Ausserordentlicher Aufwand	0.00	0.00	0.00
48	Ausserordentlicher Ertrag	0.00	0.00	0.00
	Ausserordentliches Ergebnis	0.00	0.00	0.00
	<b>Gesamtergebnis Erfolgsrechnung</b>	<b>-29'756.30</b>	<b>-26'300.00</b>	<b>-135'338.85</b>
	+ = Ertragsüberschuss / - = Aufwandüberschuss			

2.3.5 Abfall

	Erfolgsrechnung (in CHF)	Rechnung 2022	Budget 2022	Rechnung 2021
	<b>Betrieblicher Aufwand</b>			
30	Personalaufwand	1'315.70	1'800.00	1'320.80
31	Sach- und übriger Betriebsaufwand	353'132.20	369'800.00	366'430.60
33	Abschreibungen Verwaltungsvermögen	0.00	0.00	0.00
35	Einlagen Fonds und Spezialfinanzierungen	0.00	0.00	0.00
36	Transferaufwand	361'452.90	401'100.00	390'976.60
37	Durchlaufende Beiträge	0.00	0.00	0.00
	<b>Total Betrieblicher Aufwand</b>	<b>715'900.80</b>	<b>772'700.00</b>	<b>758'728.00</b>
	<b>Betrieblicher Ertrag</b>			
40	Fiskalertrag	0.00	0.00	0.00
41	Regalien und Konzessionen	0.00	0.00	0.00
42	Entgelte	760'708.80	771'000.00	812'919.61
43	Verschiedene Erträge	0.00	0.00	0.00
45	Entnahmen Fonds und Spezialfinanzierungen	0.00	0.00	0.00
46	Transferertrag	0.00	0.00	0.00
47	Durchlaufende Beiträge	0.00	0.00	0.00
	<b>Total Betrieblicher Ertrag</b>	<b>760'708.80</b>	<b>771'000.00</b>	<b>812'919.61</b>
	<b>Ergebnis aus betrieblicher Tätigkeit</b>	<b>44'808.00</b>	<b>-1'700.00</b>	<b>54'191.61</b>
34	Finanzaufwand	0.00	0.00	0.00
44	Finanzertrag	6'100.00	5'700.00	5'200.00
	Ergebnis aus Finanzierung	6'100.00	5'700.00	5'200.00
	<b>Operatives Ergebnis</b>	<b>50'908.00</b>	<b>4'000.00</b>	<b>59'391.61</b>
38	Ausserordentlicher Aufwand	0.00	0.00	0.00
48	Ausserordentlicher Ertrag	0.00	0.00	0.00
	Ausserordentliches Ergebnis	0.00	0.00	0.00
	<b>Gesamtergebnis Erfolgsrechnung</b>	<b>50'908.00</b>	<b>4'000.00</b>	<b>59'391.61</b>
	+ = Ertragsüberschuss / - = Aufwandüberschuss			

### 3 BILANZ

		1.1.2022	Zuwachs	Abgang	31.12.2022
<b>1</b>	<b>Aktiven</b>	<b>82'829'284.10</b>	<b>126'920'013.45</b>	<b>121'878'356.75</b>	<b>87'870'940.80</b>
<b>10</b>	<b>Finanzvermögen</b>	<b>39'019'303.85</b>	<b>110'408'333.10</b>	<b>111'770'918.05</b>	<b>37'656'718.90</b>
100	Flüssige Mittel und kurzfristige Geldanlagen	6'915'168.92	49'000'298.08	52'056'926.38	3'858'540.62
101	Forderungen	7'409'656.18	61'043'690.77	59'584'540.92	8'868'806.03
104	Aktive Rechnungsabgrenzungen	123'330.85	322'137.85	123'330.85	322'137.85
106	Vorräte und angefangenen Arbeiten	6'119.90	13'856.40	6'119.90	13'856.40
107	Finanzanlagen	47'440.00	3'160.00		50'600.00
108	Sachanlagen FV	24'517'588.00	25'190.00		24'542'778.00
<b>14</b>	<b>Verwaltungsvermögen</b>	<b>43'809'980.25</b>	<b>16'511'680.35</b>	<b>10'107'438.70</b>	<b>50'214'221.90</b>
140	Sachanlagen VV	38'604'815.25	15'819'693.05	9'273'315.40	45'151'192.90
142	Immaterielle Anlagen	494'160.00	691'987.30	803'323.30	382'824.00
144	Darlehen	3'146'000.00		30'800.00	3'115'200.00
145	Beteiligungen, Grundkapitalien	1'565'005.00			1'565'005.00
<b>2</b>	<b>Passiven</b>	<b>82'829'284.10</b>	<b>57'073'720.39</b>	<b>52'032'063.69</b>	<b>87'870'940.80</b>
<b>20</b>	<b>Fremdkapital</b>	<b>49'504'139.21</b>	<b>53'772'194.82</b>	<b>50'945'717.14</b>	<b>52'330'616.89</b>
200	Laufende Verbindlichkeiten	1'294'035.27	42'452'058.87	40'974'534.29	2'771'559.85
201	Kurzfristige Finanzverbindlichkeiten		4'000'000.00	1'000'000.00	3'000'000.00
204	Passive Rechnungsabgrenzungen	5'055'066.75	5'255'215.95	5'055'066.75	5'255'215.95
206	Langfristige Finanzverbindlichkeiten	40'000'000.00		2'000'000.00	38'000'000.00
208	Langfristige Rückstellungen	3'048'653.30	2'022'969.00	1'864'147.30	3'207'475.00
209	Verbindlichkeiten gegenüber Spezialfinanzierungen und Fonds im Fremdkapital	106'383.89	41'951.00	51'968.80	96'366.09
<b>29</b>	<b>Eigenkapital</b>	<b>33'325'144.89</b>	<b>3'301'525.57</b>	<b>1'086'346.55</b>	<b>35'540'323.91</b>
290	Verpflichtungen (+), Vorschüsse (-) gegenüber Spezialfinanzierungen und Fonds im Eigenkapital	8'256'136.43	50'908.00	688'276.00	7'618'768.43
293	Vorfinanzierungen	9'421'991.15	901'001.30	129'652.55	10'193'339.90
294	Reserven	9'099'882.59	2'349'616.27		11'449'498.86
296	Neubewertungs- und Schwankungsreserve Finanzvermögen	2'303'519.00		268'418.00	2'035'101.00
299	Bilanzüberschuss (+) / Bilanzfehlbetrag (-)	4'243'615.72			4'243'615.72



## 4 FUNKTIONEN

### 4.1 Erfolgsrechnung

		Rechnung 2022		Budget 2022		Rechnung 2021	
	ERFOLGSRECHNUNG	Aufwand 35'419'120.26	Ertrag 35'419'120.26	Aufwand 33'830'500.00	Ertrag 33'830'500.00	Aufwand 33'829'973.02	Ertrag 33'829'973.02
0	Allgemeine Verwaltung Nettoergebnis	3'183'195.09	243'308.55 <b>2'939'886.54</b>	3'100'900.00	246'700.00 <b>2'854'200.00</b>	3'334'575.59	273'838.05 <b>3'060'737.54</b>
1	Öffentliche Ordnung, Sicherheit und Verteidigung Nettoergebnis	1'036'719.60	861'514.45 <b>175'205.15</b>	1'019'300.00	866'700.00 <b>152'600.00</b>	994'192.93	901'650.98 <b>92'541.95</b>
2	Bildung Nettoergebnis	8'393'047.69	1'424'353.84 <b>6'968'693.85</b>	8'378'300.00	1'250'100.00 <b>7'128'200.00</b>	7'591'835.62	1'279'994.80 <b>6'311'840.82</b>
3	Kultur, Sport und Freizeit Nettoergebnis	1'313'564.50	440'149.18 <b>873'415.32</b>	1'467'700.00	543'600.00 <b>924'100.00</b>	1'188'936.10	291'067.80 <b>897'868.30</b>
4	Gesundheit Nettoergebnis	51'517.60	24'906.00 <b>26'611.60</b>	59'500.00	25'000.00 <b>34'500.00</b>	51'266.35	24'966.00 <b>26'300.35</b>
5	Soziale Sicherheit Nettoergebnis	9'089'923.00	3'630'689.18 <b>5'459'233.82</b>	9'921'500.00	4'281'200.00 <b>5'640'300.00</b>	8'774'094.83	3'674'943.34 <b>5'099'151.49</b>
6	Verkehr Nettoergebnis	2'453'501.89	311'850.27 <b>2'141'651.62</b>	2'685'700.00	295'000.00 <b>2'390'700.00</b>	2'449'383.38	294'418.65 <b>2'154'964.73</b>
7	Umweltschutz und Raumordnung Nettoergebnis	4'421'660.35	4'141'901.90 <b>279'758.45</b>	4'518'300.00	4'212'500.00 <b>305'800.00</b>	5'012'006.21	4'795'358.56 <b>216'647.65</b>
8	Volkswirtschaft Nettoergebnis	16'897.60 <b>243'666.42</b>	260'564.02	23'300.00 <b>208'800.00</b>	232'100.00	37'607.30 <b>251'338.55</b>	288'945.85
9	Finanzen und Steuern Nettoergebnis	6'189'687.77 <b>18'620'789.93</b>	24'810'477.70	3'740'700.00 <b>19'221'600.00</b>	22'962'300.00	5'985'221.95 <b>17'608'714.28</b>	23'593'936.23

## 0 Allgemeine Verwaltung

	Jahresrechnung 2022		Budget 2022		Jahresrechnung 2021	
	Aufwand	Ertrag	Aufwand	Ertrag	Aufwand	Ertrag
	3'183'195.09	243'308.55	3'100'900.00	246'700.00	3'334'575.59	273'838.05
Nettoergebnis		2'939'886.54		2'854'200.00		3'060'737.54

- 0110 Mehraufwand Legislative wegen zusätzlicher Abstimmung im Juni und aufwändiger Gemeindeversammlung im Dezember.
- 0220 Personalaufwand höher ausgefallen wegen Stellenaufstockungen, Aus- und Weiterbildungskosten des neu angestellten Personals und Personalsuche.
- 0220 Unterhalt für Software tiefer ausgefallen.
- 0290 Mehraufwand Verwaltungsliegenschaft wegen Baurechtszins für neues Verwaltungsgebäude.

## 1 Öffentliche Ordnung und Sicherheit, Verteidigung

	Jahresrechnung 2022		Budget 2022		Jahresrechnung 2021	
	Aufwand	Ertrag	Aufwand	Ertrag	Aufwand	Ertrag
	1'036'719.60	861'514.45	1'019'300.00	866'700.00	994'192.93	901'650.98
Nettoergebnis		175'205.15		152'600.00		92'541.95

- 1500 Aufwandüberschuss Feuerwehr von CHF 92'265 wird dem Eigenkapital der Feuerwehr belastet.
- 1610 Schiessanlage Wolfacker; Mehraufwand für Sanierung Heizung, Fenster und Büro.

## 2 Bildung

	Jahresrechnung 2022		Budget 2022		Jahresrechnung 2021	
	Aufwand	Ertrag	Aufwand	Ertrag	Aufwand	Ertrag
	8'393'047.69	1'424'353.84	8'378'300.00	1'250'100.00	7'591'835.62	1'279'994.80
Nettoergebnis		6'968'693.85		7'128'200.00		6'311'840.82

- 2120 Höherer Beitrag an Lehrerbesoldung Primarstufe gemäss Abrechnung Kanton.
- 2130 Tieferer Beitrag an Lehrerbesoldung Sekundarstufe gemäss Abrechnung Kanton.
- 2020 Mehrertrag durch Beitrag Kanton an Klassen mit Schülern aus der Ukraine.
- 2130 Weniger Ertrag von anderen Gemeinden für auswärtige Schüler, die in Bolligen die Schule besuchen.
- 2140 Tieferer Beitrag an Musikschule Bantiger.

## Einwohnergemeinde Bolligen

- 2170 Tieferer Aufwand für Ver- und Entsorgung Schulliegenschaften; Budgetannahme war zu hoch.
- 2171 Unterhalt Aussenanlagen tiefer ausgefallen.
- 2172 Mehraufwand Aussenanlagen für Instandstellung von Schäden nach Vandalismus.
- 2173 Abschreibungsaufwand tiefer ausgefallen.
- 2175 Musikschule; Inbetriebnahme 1.8.2022. Mehrertrag durch Mietertrag.
- 2180 Mehraufwand gedeckt durch höheren Kantonsbeitrag und mehr Elternbeiträge.

### 3 Kultur, Sport und Freizeit

	Jahresrechnung 2022		Budget 2022		Jahresrechnung 2021	
	Aufwand	Ertrag	Aufwand	Ertrag	Aufwand	Ertrag
	1'313'564.50	440'149.18	1'467'700.00	543'600.00	1'188'936.10	291'067.80
Nettoergebnis		873'415.32		924'100.00		897'868.30

- 3320 Entschädigung an Anzeiger Region Bern tiefer ausgefallen.
- 3411 Hallenbad; Aufwand insgesamt tiefer ausgefallen. Der Ertrag hat sich im Vergleich zum Vorjahr verbessert, hat aber die Budgetannahmen nicht erreicht.
- 3421 Kulturraum Reberhaus; Unterhalt tiefer ausgefallen als angenommen.
- 

### 4 Gesundheit

	Jahresrechnung 2022		Budget 2022		Jahresrechnung 2021	
	Aufwand	Ertrag	Aufwand	Ertrag	Aufwand	Ertrag
	51'517.60	24'906.00	59'500.00	25'000.00	51'266.35	24'966.00
Nettoergebnis		26'611.60		34'500.00		26'300.35

- Budgeteingaben eingehalten, keine nennenswerten Abweichungen.

### 5 Soziale Sicherheit

	Jahresrechnung 2022		Budget 2022		Jahresrechnung 2021	
	Aufwand	Ertrag	Aufwand	Ertrag	Aufwand	Ertrag
	9'089'923.00	3'630'689.18	9'921'500.00	4'281'200.00	8'774'094.83	3'674'943.34
Nettoergebnis		5'459'233.82		5'640'300.00		5'099'151.49

## Einwohnergemeinde Bolligen

- 5310 Personalaufwand höher wegen höherem Pensionskassenbeitrag.
- 5320 Lastenausgleich an Ergänzungsleistungen AHV/IV tiefer ausgefallen.
- 5451 Mehrertrag Familienergänzende Kinderbetreuung mit Betreuungsgutscheinen (kiBon); Kantonsbeitrag wird neu direkt in der Funktion verbucht (Budgetbetrag in Funktion 5799 enthalten).
- 5720 Nettoaufwand für die gesetzliche wirtschaftliche Hilfe ist tiefer ausgefallen; weniger Aufwand angefallen und höhere Rückerstattungen eingegangen.
- 5799 Ertragsseite: Folge des tieferen Nettoaufwandes unter 5720; Entschädigung des Kantons sinkt.

### 6 Verkehr und Nachrichtenübermittlung

	Jahresrechnung 2022		Budget 2022		Jahresrechnung 2021	
	Aufwand	Ertrag	Aufwand	Ertrag	Aufwand	Ertrag
	2'453'501.89	311'850.27	2'685'700.00	295'000.00	2'449'383.38	294'418.65
Nettoergebnis		2'141'651.62		2'390'700.00		2'154'964.73

- 6150 Personalaufwand tiefer ausgefallen infolge Versicherungsleistungen Krankentaggeld und Reduktion eines Arbeitspensums.
- 6150 Aufwand für Strassenmarkierungen und Schneeräumung tiefer ausgefallen.
- 6291 Lastenausgleich Öffentlicher Verkehr tiefer ausgefallen als budgetiert.

### 7 Umwelt und Raumordnung

	Jahresrechnung 2022		Budget 2022		Jahresrechnung 2021	
	Aufwand	Ertrag	Aufwand	Ertrag	Aufwand	Ertrag
	4'421'660.35	4'141'901.90	4'518'300.00	4'212'500.00	5'012'006.21	4'795'358.56
Nettoergebnis		279'758.45		305'800.00		216'647.65

- 7101 Trotz Aufwandüberschuss darf das Ergebnis der Spezialfinanzierung Wasser als genügend bezeichnet werden: Die Betriebsrechnung schliesst mit einem Aufwandüberschuss von CHF 70'555.10 ab. Dieser wird dem Eigenkapital Rechnungsausgleich belastet, das immer noch über ein solides Polster verfügt.  
Mehraufwand ist beim Wasserankauf (Wasserbezug höher), den Honoraren externer Berater (Planung diverser Projekte) und beim Unterhalt Leitungsnetz angefallen.  
Die Einlage ins Eigenkapital Werterhalt wurde nicht mit dem Ertrag aus Anschlussgebühren verrechnet. Das hat die Betriebsrechnung zusätzlich belastet und im Gegenzug das Eigenkapital gestärkt.

## Einwohnergemeinde Bolligen

- 7201 Ein ähnliches Bild zeigt die Spezialfinanzierung Abwasser; das Ergebnis ist trotz Aufwandüberschuss gut: Die Betriebsrechnung schliesst mit einem Aufwandüberschuss von CHF 29'756.30 ab. Dieser wird dem Eigenkapital Rechnungsausgleich belastet, das immer noch über ein solides Polster verfügt.  
Weniger Aufwand ist beim Unterhalt des Leitungsnetzes angefallen und tiefer ausgefallen sind die Anschlussgebühren. Deshalb wurde die Einlage ins Eigenkapital nicht mit dem Ertrag aus Anschlussgebühren verrechnet. Das hat die Betriebsrechnung zusätzliche belastet und im Gegenzug das Eigenkapital gestärkt.
- 7301 Wiederum ein gutes Ergebnis zeigt die Spezialfinanzierung Abfallentsorgung: Die Betriebsrechnung schliesst mit einem Ertragsüberschuss von CHF 50'908.00 ab. Begründet durch die tieferen verrechneten Leistungen (Aufwand Werkhof für Entsorgungsarbeiten) und den tieferen Beitrag an die KEWU AG, Krauchthal.
- 7410 Aufwand für Gewässerunterhalt höher ausgefallen, da Kantonsbeitrag aussteht.
- 7700 Aufwand unter den Erwartungen geblieben.

## 8 Volkswirtschaft

	Jahresrechnung 2022		Budget 2022		Jahresrechnung 2021	
	Aufwand	Ertrag	Aufwand	Ertrag	Aufwand	Ertrag
	16'897.60	260'564.02	23'300.00	232'100.00	37'607.30	288'945.85
Nettoergebnis	243'666.42		208'800.00		251'338.55	

- 8790 Konzessionsbeitrag Wärme Mittelland erhalten; war nicht budgetiert.

## 9 Finanzen und Steuern

	Jahresrechnung 2022		Budget 2022		Jahresrechnung 2021	
	Aufwand	Ertrag	Aufwand	Ertrag	Aufwand	Ertrag
	6'189'687.77	24'810'477.70	3'740'700.00	22'962'300.00	5'985'221.95	23'593'936.23
Nettoergebnis	18'620'789.93		19'221'600.00		17'608'714.28	

- 91 Insgesamt ist der Steuerertrag mit CHF 22,45 Mio. um CHF 1,58 Mio. besser ausgefallen als budgetiert
- 9100 Bei den natürlichen Personen fiel der Ertrag insgesamt wie budgetiert aus. Bei den juristischen Personen fiel der Ertrag um CHF 0,5 Mio. höher aus.
- 9101 Mehrertrag Vermögensgewinnsteuern von CHF 0,4 Mio.
- 9102 Mehrertrag Liegenschaftssteuern von CHF 0,7 Mio. Auswirkungen der generellen Neubewertung 2020 und der Erhöhung der Steueranlage von 1,0 Promille auf 1,2 Promille.
- 9630 Liegenschaftsaufwand höher ausgefallen wegen ausserordentlichem Liegenschaftsunterhalt Bolligenstrasse 94.

## Einwohnergemeinde Bolligen

- 9630 Liegenschaftsertrag höher ausgefallen begründet durch eine hängige Gutschrift aus dem Vorjahr, geleistet durch die externe Liegenschaftsverwaltung Niederer AG. Ab 1.1.2023 werden die Liegenschaften wieder intern durch die Bauverwaltung betreut.
- 9900 Die Einlage in die finanzpolitische Reserve beträgt CHF 2'349'616.27 und entspricht dem Ertragsüberschuss des allgemeinen Haushalts und der anteilmässigen Entnahme aus der Neubewertungsreserve.

## 4.2 Investitionsrechnung

	Bezeichnung	Rechnung 2022		Budget 2022		Rechnung 2021	
		Ausgaben	Einnahmen	Ausgaben	Einnahmen	Ausgaben	Einnahmen
<b>0</b>	<b>Allgemeine Verwaltung</b> Nettoausgaben/-einnahmen	2'235'324.70	2'235'324.70	2'300'000.00	2'300'000.00		
<b>1</b>	<b>Öffentliche Ordnung und Sicherheit, Verteidigung</b> Nettoausgaben/-einnahmen	71'436.20	71'436.20			416'450.60	70'212.00 346'238.60
<b>2</b>	<b>Bildung</b> Nettoausgaben/-einnahmen	4'759'034.35	4'759'034.35	6'223'000.00	6'223'000.00	8'417'407.70	8'417'407.70
<b>3</b>	<b>Kultur, Sport und Freizeit, Kirche</b> Nettoausgaben/-einnahmen	61'522.55	61'522.55	170'000.00	170'000.00		
<b>5</b>	<b>Soziale Sicherheit</b> Nettoausgaben/-einnahmen			6'500.00	6'500.00	151'000.00	151'000.00
<b>6</b>	<b>Verkehr</b> Nettoausgaben/-einnahmen	1'007'212.70	1'007'212.70	684'000.00	684'000.00	1'003'242.05	1'003'242.05
<b>7</b>	<b>Umweltschutz und Raumordnung</b> Nettoausgaben/-einnahmen	744'854.35	30'800.00 714'054.35	1'393'000.00	30'800.00 1'362'200.00	1'963'891.55	84'800.00 1'879'091.55
<b>9</b>	<b>Finanzen und Steuern</b> <b>Nettoausgaben/-einnahmen</b>	30'800.00 <b>8'848'584.85</b>	8'879'384.85	37'300.00 <b>10'732'700.00</b>	10'770'000.00	306'012.00 <b>11'494'979.90</b>	11'800'991.90

## 5 SACHGRUPPEN

### 5.1 Erfolgsrechnung

	Bezeichnung	Rechnung 2022		Budget 2022		Rechnung 2021	
		Aufwand	Ertrag	Aufwand	Ertrag	Aufwand	Ertrag
<b>3</b>	<b>Aufwand</b>	<b>36'098'807.09</b>		<b>34'795'100.00</b>		<b>35'359'728.65</b>	
30	Personalaufwand	6'223'358.80		6'064'000.00		6'114'232.80	
31	Sach- und übriger Betriebsaufwand	5'813'350.47		6'093'000.00		5'709'613.32	
33	Abschreibungen Verwaltungsvermögen	2'444'343.20		2'508'500.00		1'969'479.50	
34	Finanzaufwand	464'715.35		399'800.00		492'483.99	
35	Einlagen Fonds und Spezialfinanzierungen	901'001.30		716'500.00		1'458'795.35	
36	Transferaufwand	17'166'325.70		18'278'600.00		16'695'680.18	
38	Ausserordentlicher Aufwand	2'349'616.27				2'152'525.51	
39	Interne Verrechnungen	736'096.00		734'700.00		766'918.00	
<b>4</b>	<b>Ertrag</b>		<b>36'049'403.69</b>		<b>34'888'900.00</b>		<b>35'128'450.46</b>
40	Fiskalertrag		22'840'503.25		21'027'200.00		20'918'730.25
41	Regalien und Konzessionen		319'301.02		290'000.00		334'603.30
42	Entgelte		5'369'531.08		5'111'000.00		5'910'870.41
44	Finanzertrag		1'692'932.34		1'275'300.00		1'020'127.28
45	Entnahmen Fonds und Spezialfinanzierungen		223'028.35		237'900.00		87'418.78
46	Transferertrag		4'103'893.65		5'120'700.00		4'095'816.44
48	Ausserordentlicher Ertrag		764'118.00		1'092'100.00		1'993'966.00
49	Interne Verrechnungen		736'096.00		734'700.00		766'918.00
<b>9</b>	<b>Abschluss</b>	<b>50'908.00</b>	<b>100'311.40</b>	<b>120'100.00</b>	<b>26'300.00</b>	<b>59'391.61</b>	<b>290'669.80</b>
90	Abschlusskonti	50'908.00	100'311.40	120'100.00	26'300.00	59'391.61	290'669.80
	<b>Ertragsüberschuss</b>			<b>93'800</b>			
	<b>Aufwandüberschuss</b>		<b>-49'403.40</b>				<b>-231'278.19</b>

## 5.2 Investitionsrechnung

		Rechnung 2022		Budget 2022		Rechnung 2021	
		Ausgaben	Einnahmen	Ausgaben	Einnahmen	Ausgaben	Einnahmen
<b>5</b>	<b>Investitionsausgaben</b>	<b>8'910'184.85</b>		<b>10'807'300.00</b>		<b>12'107'003.90</b>	
50	Sachanlagen	8'745'112.60		10'570'000.00		11'100'729.50	
52	Immaterielle Anlagen	16'272.25		200'000.00		617'699.40	
56	Eigene Investitionsbeiträge	118'000.00				82'563.00	
<b>59</b>	<b>Übertrag an Bilanz</b>	<b>30'800.00</b>		<b>37'300.00</b>		<b>306'012.00</b>	
<b>6</b>	<b>Investitionseinnahmen</b>		<b>8'910'184.85</b>		<b>10'807'300.00</b>		<b>12'107'003.90</b>
63	Investitionsbeiträge für eigene Rechnung						124'212.00
64	Rückzahlung von Darlehen		30'800.00		37'300.00		181'800.00
<b>69</b>	<b>Übertrag an Bilanz</b>		<b>8'879'384.85</b>		<b>10'770'000.00</b>		<b>11'800'991.90</b>
	<b>Nettoinvestitionen</b>	<b>8'848'584.85</b>		<b>10'732'700.00</b>		<b>11'494'979.90</b>	



## 6 GELDFLUSSRECHNUNG

Bezeichnung	2022	2021
<b>Geldfluss aus betrieblicher Tätigkeit</b>		
(-) Aufwandüberschuss / Ertragsüberschuss	-49'403.40	-231'278.19
Abschreibungen Verwaltungsvermögen	2'444'343.20	1'969'479.50
Abschreibungen Investitionsbeiträge	0.00	0.00
Einlagen in das Eigenkapital	2'349'616.27	2'152'525.51
(-) Entnahmen aus dem Eigenkapital	-764'118.00	-1'993'966.00
Verluste aus Verkauf Finanzanlagen FV und Übertragung Finanzanlagen FV ins VV / (-) Gewinne aus Verkauf Finanzanlagen FV	0.00	0.00
Verluste aus Verkauf Sachanlagen FV und Übertragung Sachanlagen FV ins VV / (-) Gewinne aus Verkauf Sachanlagen FV	0.00	0.00
(-) Wertberichtigungen Anlagen FV / Wertberichtigungen Anlagen FV	-28'350.00	-7'760.00
Wertberichtigungen Darlehen/Beteiligungen VV	0.00	1.00
(-) Aufwertung VV	0.00	0.00
(-) Zunahme/Abnahme Forderungen	-1'237'874.38	379'236.60
(-) Zunahme/Abnahme Vorräte	-7'736.50	14'752.25
(-) Zunahme/Abnahme aktive Rechnungsabgrenzungen	-198'807.00	170'962.75
Zunahme/(-) Abnahme Laufende Verbindlichkeiten	1'577'623.80	-590'881.25
(-) Abnahme/Zunahme kurzfr. Rückstellungen	0.00	0.00
Zunahme/(-) Abnahme passive Rechnungsabgrenzungen	200'149.20	22'365.70
Zunahme/(-) Abnahme langfr. Rückstellungen	158'821.70	-38'760.15
Zunahme/(-) Abnahme Spezialfinanzierungen im EK und Vorfinanzierungen	679'084.15	1'371'526.57
<b>Geldfluss aus betrieblicher Tätigkeit</b>	<b>5'123'349.04</b>	<b>3'218'204.29</b>

Einwohnergemeinde Bolligen

<b>Geldfluss aus Investitionstätigkeit</b>		
Zahlungen für Nettoinv. Sachanlagen + Immat. Anlagen+ Investitionsbeiträge VV	-8'848'584.85	-11'676'779.90
(-) Auszahlungen für Darlehen/Beteiligungen VV	0.00	0.00
Einzahlung für Darlehen/Beteiligungen VV	0.00	181'800.00
(-) Kauf Sachanlagen FV	0.00	0.00
Verkauf Sachanlagen FV	0.00	0.00
(-) Investitionen Sachanlagen FV	0.00	0.00
(-) Kauf kurzfristige Finanzanlagen FV	0.00	0.00
Verkauf kurzfristige Finanzanlagen FV	0.00	0.00
(-) Kauf langfristige Finanzanlagen FV	0.00	0.00
Verkauf langfristige Finanzanlagen FV	0.00	0.00
<b>Geldfluss aus Investitionstätigkeit</b>	<b>-8'848'584.85</b>	<b>-11'494'979.90</b>
<b>Geldfluss aus Finanzierungstätigkeit</b>		
(-) Abnahme/ Zunahme Kontokorrente mit Dritten	-321'374.69	-64'722.31
Aufnahme kurzfristige Finanzverbindlichkeiten	4'000'000.00	2'000'000.00
(-) Rückzahlung kurzfristige Finanzverbindlichkeiten	-1'000'000.00	-7'000'000.00
Aufnahme langfristige Finanzverbindlichkeiten	0.00	13'000'000.00
(-) Rückzahlung langfristige Finanzverbindlichkeiten	-2'000'000.00	0.00
(-) Abnahme/Zunahme Stiftungen, Legate, Zuwendungen im FK sowie Fonds im FK	-10'017.80	-908.25
<b>Geldfluss aus Finanzierungstätigkeit</b>	<b>668'607.51</b>	<b>7'934'369.44</b>
<b>Total Geldfluss</b>	<b>-3'056'628.30</b>	<b>-342'406.17</b>
Bestand Flüssige Mittel und kurzfristige Geldanlagen 1.1.	6'915'168.92	7'257'575.09
<b>Bestand Flüssige Mittel und kurzfristige Geldanlagen 31.12.</b>	<b>3'858'540.62</b>	<b>6'915'168.92</b>

Die Geldflussrechnung zeigt die Veränderung der flüssigen Mittel aufgeteilt in 3 Geldflüsse (betriebliche Tätigkeit, Investitionstätigkeit und Finanzierungstätigkeit). Der Geldfluss aus betrieblicher Tätigkeit (steuerfinanzierter Haushalt) zeigt die eigentliche finanzielle Leistungsfähigkeit der Gemeinde. Es handelt sich damit um die wichtigste Zahl in der Geldflussrechnung. Diese ergibt sich aus den Einzahlungen und Auszahlungen der Geschäftstätigkeit. Der Geldfluss aus betrieblicher Tätigkeit soll mittelfristig den Geldabfluss für Investitionstätigkeit decken. Jährliche Schwankungen müssen im Wesentlichen durch Aufnahme oder Rückzahlung von Finanzverbindlichkeiten (Geldfluss aus Finanzierungstätigkeit) ausgeglichen werden.

## 7 FINANZKENNZAHLEN

### 7.1 Gesamthaushalt

Kennzahl	JR 2022	Ø 5 Jahre	Kommentar / Interpretation
Nettoverschuldungsquotient (NVQ)	81.6%	30.0%	<p><b>Nettoschulden in % der direkten Steuern (inkl. Finanzausgleich).</b>                      Diese Kennzahl gibt an, welcher Anteil der direkten Steuern der natürlichen und juristischen Personen und den Nettoszahlen aus dem Finanzausgleich nötig wären, um die Nettoschulden zu decken. Ist der Wert im Minus, so verfügt die Gemeinde über ein Nettovermögen. Der Durchschnitt der Bernischen Gemeinden (Wert jeweils ohne Bern, Biel, Thun) liegt bei -56.8%.  <b>Richtwert: &lt;100% gut (geringe bis mittlere Verschuldung)</b></p>
Selbstfinanzierungsgrad (SFG)	52.7%	48.5%	<p><b>Selbstfinanzierung in % der Nettoinvestitionen.</b>                      Der Wert gibt Antwort auf die Frage, wie weit die Investitionen aus selbst erwirtschafteten Mitteln finanziert werden können. Ein Selbstfinanzierungsgrad von unter 100 Prozent führt zu einer Neuverschuldung, einer über 100 Prozent zu einer Entschuldung. Der Durchschnitt der Bernischen Gemeinden liegt bei 96.6%.  <b>Richtwert: &gt; 100% ideal</b></p>
Zinsbelastungsanteil (ZBA)	0.58%	0.47%	<p><b>Nettozinsen in % des Laufenden Ertrages.</b>                      Der Wert sagt aus, wie stark der Laufende Ertrag durch die Nettozinsen belastet ist. Ein hoher Wert weist auf eine hohe Verschuldung hin und im Vergleich über mehrere Jahre wird die Verschuldungstendenz erkannt. Der Durchschnitt der Bernischen Gemeinden liegt bei 0.18%.  <b>Richtwert: 0% – 1% tief</b></p>
Bruttoverschuldungsanteil (BVA)	125.7%	105.9%	<p><b>Bruttoschuld in % des Laufenden Ertrages.</b>                      Der Wert gibt Antwort auf die Frage wie stark die Gemeinde verschuldet ist. Je tiefer der Wert, desto geringer die Belastung. Der Durchschnitt der Bernischen Gemeinden liegt bei 59.3%.  <b>Richtwert: 100% - 150% mittlerer Wert</b></p>
Investitionsanteil (INA)	23.1%	17.7%	<p><b>Bruttoinvestitionen in % der Gesamtausgaben.</b>                      Der Wert informiert über das Mass der Investitionstätigkeit der Gemeinde. Der Durchschnitt der Bernischen Gemeinden liegt bei 12.7%.  <b>Richtwert: 10% - 20% = mittlere Investitionstätigkeit.</b></p>

## Einwohnergemeinde Bolligen

Kapitaldienstanteil (KDA)	7.6%	6.2%	<b>Kapitaldienst in % des Laufenden Ertrages.</b> Der Wert informiert darüber, wie stark der Laufende Ertrag durch Zinsen und Abschreibungen belastet ist. Der Durchschnitt der Bernischen Gemeinden liegt bei 4.41%. <b>Richtwert: &lt; 10% = mittlere Belastung</b>
Nettovermögen - / Nettoschuld + in Franken pro Einwohner (N/EW)	CHF 2'310	CHF 810	Die Nettoschuld pro Einwohner wird als Gradmesser für die Verschuldung verwendet. Ein negativer Wert entspricht einem Nettovermögen pro Einwohner. Der Durchschnitt der Bernischen Gemeinden liegt bei CHF -1'395 Nettovermögen pro Kopf. <b>Richtwert: CHF 2'000 = hohe Verschuldung</b>
Selbstfinanzierungsanteil (SFA)	13.4%	9.0%	<b>Selbstfinanzierung in % des Laufenden Ertrages.</b> Der Wert gibt Auskunft über die finanzielle Leistungsfähigkeit der Gemeinde: Je höher der Wert, desto grösser der Spielraum für die Finanzierung von Investitionen oder für den Schuldenabbau oder die Finanzierung von Investitionen und deren Folgekosten. Der Durchschnitt der Bernischen Gemeinden liegt bei 10.49. <b>Richtwert: &gt; 15% gut</b>
Nettozinsbelastungsanteil (NZB)	-4.4%	-3.8%	Finanzaufwand netto in % des Steuerertrages. Der Durchschnitt der Bernischen Gemeinden liegt bei -3.1%. <b>Richtwert: 0% - 7% = sehr tiefe bis tiefe Belastung</b>
Massgebliches Eigenkapital pro Einwohner (MEK/EW)	CHF 2'791	CHF 2'487	Der Durchschnitt der Bernischen Gemeinden liegt bei CHF 2'814 pro Einwohner.

## 7.2 Allgemeiner Haushalt

Selbstfinanzierungsgrad	48.0%	42.0%	<b>Selbstfinanzierung in % der Nettoinvestitionen.</b> Der Wert gibt Antwort auf die Frage, wie weit die Investitionen aus selbst erwirtschafteten Mitteln finanziert werden können. <b>Richtwert: &gt; 100% ideal</b>
Bilanzüberschussquotient	23.6%	24.9%	<b>Bilanzüberschuss in % des Fiskalertrages (inkl. Finanzausgleich).</b> Diese Kennzahl gibt Auskunft über das Verhältnis des Bilanzüberschusses zu den beiden wichtigen Ertragsarten Steuern und Finanzausgleich. <b>Durchschnitt aller Gemeinden: 59.5%</b>

### 7.3 Spezialfinanzierung Wasserversorgung

Selbstfinanzierungsgrad	-7.8%	12.1%	Siehe 7.2
Kostendeckungsgrad	95.8%	102.2%	<b>Aufwand in % des Ertrages.</b> Der Kostendeckungsgrad gibt Antwort auf die Frage, wie weit der Aufwand aus selbst erarbeiteten Erträgen gedeckt ist. <b>Kostendeckungsgrad &gt; 100% = Ertragsüberschuss</b>
Werterhaltungsquote	10.7%	7.7%	<b>Bestand Werterhalt in % des Wiederbeschaffungswertes.</b>

### 7.4 Spezialfinanzierung Abwasserentsorgung

Selbstfinanzierungsgrad	214.3%	81.1%	Siehe 7.2
Kostendeckungsgrad	97.7%	97.0%	<b>Aufwand in % des Ertrages.</b> Der Kostendeckungsgrad gibt Antwort auf die Frage, wie weit der Aufwand aus selbst erarbeiteten Erträgen gedeckt ist. <b>Kostendeckungsgrad &gt; 100% = Ertragsüberschuss</b>
Werterhaltungsquote	16.8%	15.4%	<b>Bestand Werterhalt in % des Wiederbeschaffungswertes.</b>

### 7.5 Spezialfinanzierung Abfall

Selbstfinanzierungsgrad	Keine Investitionen		
Kostendeckungsgrad	107.1%	106.2%	<b>Aufwand in % des Ertrages.</b> Der Kostendeckungsgrad gibt Antwort auf die Frage, wie weit der Aufwand aus selbst erarbeiteten Erträgen gedeckt ist. <b>Kostendeckungsgrad &gt; 100% = Ertragsüberschuss</b>

## 8 ANTRAG DER EXEKUTIVE

### GENEHMIGUNG:

Gemäss Art. 71 GG (170.11) verabschiedet der Gemeinderat die Jahresrechnung 2022 der Einwohnergemeinde Bolligen.  
Er hat die vorliegende Jahresrechnung mit allen Bestandteilen (gemäss Art. 71 GV) an seiner Sitzung vom 20. März 2023 verabschiedet:

#### ERFOLGSRECHNUNG

• Gesamthaushalt		
Aufwandüberschuss	CHF	-49'403.40
• Allgemeiner Haushalt		
Ausgeglichen	CHF	0.00
• SF Wasserversorgung		
Aufwandüberschuss	CHF	-70'555.10
• SF Abwasserentsorgung		
Aufwandüberschuss	CHF	-29'756.30
• SF Abfallentsorgung		
Ertragsüberschuss	CHF	50'908.00

#### INVESTITIONSRECHNUNG

- Ausgaben	CHF	8'879'384.85
- Einnahmen	CHF	30'800.00
Nettoinvestitionen	CHF	8'848'584.85

#### ZUSÄTZLICHE ABSCHREIBUNGEN GEMÄSS ART. 84 GEMEINDEVERORDNUNG (GV)

- CHF 2'349'616.27

Der Gemeindeversammlung vom 6. Juni 2023 wird beantragt, die Jahresrechnung 2022 zu genehmigen.  
Bolligen, 20. März 2023

Einwohnergemeinde Bolligen  
GEMEINDERAT



Kathrin Zuber  
Gemeindepräsidentin

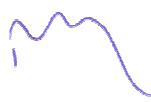

Bernhard Rufer  
Gemeindeschreiber

FINANZVERWALTUNG



Maja Burgherr  
Finanzverwalterin

Einwohnergemeinde Bolligen

## **9 BESTÄTIGUNGSBERICHT**

Einwohnergemeinde Bolligen

## **10 GENEHMIGUNG DER JAHRESRECHNUNG**

Die Jahresrechnung 2022 wird an der Gemeindeversammlung vom 13. Juni 2023 gemäss dem vorstehenden Antrag des Gemeinderates vom 20. März 2023 zur Genehmigung empfohlen.



## 11 ANHANG

### 11.1 Regelwerk

#### 11.1.1 Angewendetes Regelwerk

Der Rechnungsabschluss der Gemeinde Bolligen ist in Übereinstimmung mit den geltenden kantonalen gesetzlichen Grundlagen erstellt worden.

Gemeindegesezt (GG, BSG 170.11)

Gemeindeverordnung (GV, BSG 170.111)

Direktionsverordnung über den Finanzhaushalt der Gemeinden (FHDV, BSG 170.511)

Diese orientieren sich gemäss Art. 70 Absatz 1 GG am Harmonisierten Rechnungslegungsmodell für die Kantone und Gemeinden, HRM2, laut Handbuch der Konferenz der Kantonalen Finanzdirektoren. Die kantonalen Bestimmungen weichen in einzelnen Bereichen von den Empfehlungen des HRM2 ab. Das Amt für Gemeinden und Raumordnung stellt eine Auflistung dieser Ausnahmen zur Verfügung unter [www.be.ch/gemeinden](http://www.be.ch/gemeinden) >Rubrik Muster/Vorlagen >Gemeindefinanzen >Untertitel Jahresrechnung.

#### 11.1.2 Bewertung Finanzvermögen\*

Vermögenswerte im Finanzvermögen werden bilanziert, wenn sie einen künftigen Nutzen erbringen und ihr Wert verlässlich ermittelt werden kann. Sie werden bei erstmaliger Bilanzierung zu Anschaffungs- bzw. Herstellungskosten bilanziert. Entstehen der Gemeinde keine Kosten, wird zum Verkehrswert zum Zeitpunkt des Zugangs bilanziert. Folgebewertungen erfolgen zum Verkehrswert am Bilanzstichtag, wobei eine systematische Neubewertung bei Liegenschaften mit Ausnahme von Baurechten alle fünf Jahre oder bei Änderung des amtlichen Werts, bei allen anderen Vermögenswerten jährlich erfolgt. Die Bilanzwerte sind bei eingetretenen dauerhaften Wertminderungen oder Verlusten sofort zu berichtigen.

#### Folgebewertung Finanzvermögen

Das Finanzvermögen wurde gemäss Anhang 1 der Gemeindeverordnung neu bewertet. Die Neubewertungsreserve betrug per 1.1.2021 CHF 2'571'937.00. Per 1.1.2021 mussten gemäss Art. T2-3 Abs. 2 Ziff. 5 GV 10% der gesamten Finanzanlagen und 5% der gesamten Sachanlagen des Finanzvermögens in die Schwankungsreserve überführt werden. Ab dem 6. Jahr nach Einführung von HRM2, d.h. ab 2021 muss laut Art. T2-3 Abs.2 Ziff. 6 GV die Neubewertungsreserve innerhalb von 5 Jahren zu Gunsten des Bilanzüberschusses aufgelöst werden. Die Neubewertungsreserve beträgt somit per 31.12.2022 nach Auflösung zugunsten der Schwankungsreserve und Auflösung der 2. Tranche noch CHF 805'253.00.

Bilanzkonto	Auf-/Abwertung in CHF	Bewertungsmethode (Anhang 1, GV)	Letztmalige Bewertung
10700.01 Aktien der BKW	3'160.00	Depotauszug per 31.12.2022 Steuerwert	31.12.2022
10800.01 Grundstücke Finanzvermögen	22'790.00	Änderung amtlicher Wert	31.12.2022
10840.01 Gebäude Finanzvermögen	2400.00	Änderung amtlicher Wert	31.12.2022

Einwohnergemeinde Bolligen

### 11.1.3 Bewertung Verwaltungsvermögen

Vermögenswerte im Verwaltungsvermögen werden bilanziert, wenn sie einen künftigen mehrjährigen öffentlichen Nutzen hervorbringen und ihr Wert verlässlich ermittelt werden kann. Sie werden zu Anschaffungs- bzw. Herstellkosten nach der Nettomethode bilanziert und nach der definierten Nutzungsdauer linear abgeschrieben. Entstehen der Gemeinde keine Kosten, wird zum Verkehrswert zum Zeitpunkt des Zugangs bilanziert. Die Bilanzwerte sind bei eingetretenen dauerhaften Wertminderungen oder Verlusten sofort zu berichtigen. Die geltenden Anlagekategorien und Nutzungsdauern sind in Anhang 2 GV umschrieben.

### 11.1.4 Aktivierungsgrenzen

	CHF
Allgemeiner Haushalt	75'000.00
Spezialfinanzierung Wasserversorgung	75'000.00
Spezialfinanzierung Abwasserentsorgung	75'000.00

### 11.1.5 Bestehendes Verwaltungsvermögen

Seit dem Übergang auf HRM2 im Jahr 2016, wird das bestehende Verwaltungsvermögen linear über 12 Jahre abgeschrieben. Davon ausgenommen sind die Positionen gemäss Ziffer 4.1.3 der Übergangsbestimmungen der GV.

## 11.2 Grundlagen der Jahresrechnung

Als Grundlage für die Jahresrechnung 2022 dienen das Budget 2022 und die Vorjahresrechnung 2021.

Genehmigung/Prüfung:

	Budget 2022	Jahresrechnung 2021
Gemeinderat	01.11.2021	21.03.2022
Bestätigungsbericht Rechnungsprüfungsorgan		24.03.2022
Gemeindeversammlung	14.12.2021	
Urnenabstimmung	13.06.2022	
Gemeindeversammlung		07.06.2022

### 11.3 Eigenkapitalnachweis

Eigenkapital per 01.01.2022			Veränderungsnachweis				Eigenkapital per 31.12.2022		
CHF			Erhöhung (+) durch		Reduktion (-) durch		CHF		
29	Eigenkapital	33'325'145		3'301'525		-1'086'346	29	Eigenkapital	35'540'324
290	Verpflichtungen (+) bzw. Vorschüsse (-) gegenüber Spezialfinanzierungen	8'256'136	Einlagen in SF EK	50'908	Entnahmen aus SF EK	-688'276	290	Verpflichtungen (+) bzw. Vorschüsse (-) gegenüber Spezialfinanzierungen	7'618'768
29000.01	SF Feuerwehr einseitig	135'756	3510.01 Ertragsüberschuss		4510.01 Aufwandüberschuss	-92'265	29000.01	SF Feuerwehr einseitig	43'491
29001.01	SF Wasserversorgung	1'280'861	9010.01 Ertragsüberschuss		9011.01 Aufwandüberschuss	-70'555	29001.01	SF Wasserversorgung	1'210'306
29002.01	SF Abwasserentsorgung	1'474'773	9010.01 Ertragsüberschuss		9011.01 Aufwandüberschuss	-29'756	29002.01	SF Abwasserentsorgung	1'445'017
29003.01	SF Abfall	406'946	9010.01 Ertragsüberschuss	50'908	9011.01 Aufwandüberschuss		29003.01	SF Abfall	457'854
29001.02	SF Übertragung VV nach Art. 85a GV	4'957'800	3898.01		4898.01 Auflösung ab 2016 bis 2031 (16 Jahre)	-495'700	29001.02	SF Übertragung VV nach Art. 85a GV	4'462'100
293	Vorfinanzierungen	9'421'991	Einlagen in Vorfinanzierungen EK	901'001	Entnahmen aus Vorfinanzierung des EK	-129'652	293	Vorfinanzierungen	10'193'340
29301.01	Wasserversorgung Werterhalt	3'445'166	3510.10 Einlage	523'320	4510.01 Entnahme	-78'450	29301.01	Wasserversorgung Werterhalt	3'890'036
29302.01	Abwasserentsorgung Werterhalt	5'976'825	3510.10 Einlage	377'681	4510.01 Entnahme	-51'202	29302.01	Abwasserentsorgung Werterhalt	6'303'304
294	Reserven	9'099'883	Einlagen	2'349'616	Entnahmen	0	294	Reserven	11'449'499
29400.01	Zusätzliche Abschreibungen	9'099'883	3894.01 Zusätzliche Abschreibungen	2'349'616	4894.01 Aufwandüberschuss		29400.01	Zusätzliche Abschreibungen	11'449'499
296	Neubewertungsreserve Finanzvermögen	2'303'519	Einlagen	0	Entnahmen	-268'418	296	Neubewertungsreserve Finanzvermögen	2'035'101
29600.01	Neubewertungsreserve FV	1'073'671	3896.xx Einlage	0	4896.xx Entnahme	-268'418	29600.01	Neubewertungsreserve FV	805'253
29601.01	Schwankungsreserve	1'229'848	3896.xx Einlage		4896.xx Entnahme		29600.01	Neubewertungsreserve FV	1'229'848
299	Bilanzüberschuss / Bilanzfehlbetrag	4'243'616	2990.00 <b>Jahresergebnis Überschuss (+) Fehlbetrag (-)</b>		-	-	299	Bilanzüberschuss/-Fehlbetrag	4'243'616

### 11.4 Rückstellungsspiegel

<b>205 Kurzfristige Rückstellungen</b>		Buchwert 01.01.2022	Veränderung			Buchwert 31.12.2022	Kommentar
Konto	Bezeichnung		Bildung	Verwendung	Auflösung		
	keine					0.00	
<b>208 Langfristige Rückstellungen</b>		Buchwert 01.01.2022	Veränderung			Buchwert 31.12.2022	Kommentar
Konto	Bezeichnung		Bildung	Verwendung	Auflösung		
20810.01	Ferien- und Überzeitguthaben	302'967.00	103'194.00	70'308.00		335'853.00	Personal: Nicht bezogene Ferienguthaben
20860.02	PK Abfederung UWS- Senkungen	838'076.00				838'076.00	Teilausfinanzierung Renten- kürzungen
20860.03	PK Abfederung Musikschule 2019 - 2031	87'247.30		14'247.30		73'000.00	Teilausfinanzierung Renten- kürzungen
20890.01	Steuerteilungen	1'820'363.00	1'919'775.00	1'779'592.00		1'960'546.00	Bedarf für Abgrenzung hängige Steuerteilungen
<b>Total kurzfristige Rückstellungen</b>		0.00	0.00	0.00	0.00	0.00	
<b>Total langfristige Rückstellungen</b>		3'048'653.30	2'022'969.00	1'864'147.30	0.00	3'207'475.00	
<b>Total Rückstellungen</b>		<b>3'048'653.30</b>	<b>2'022'969.00</b>	<b>1'864'147.30</b>	<b>0.00</b>	<b>3'207'475.00</b>	

## 11.5 Beteiligungsspiegel

Beteiligungen (im Sinne der öffentlichen Aufgabenerfüllung)											
Name, Sitz Rechtsform	Tätigkeitsgebiet	Nominalkapital (100%)	Eigentumsanteil	Stimmanteil - E: Exekutive - L: Legislative	Wesentliche Beteiligte	Buchwert per 31.12.	Anschaftungswert	Wesentliche Beteiligungen der Organisation	Rechnungslegungs-norm; Aussage zur Jahresrechnung	Zahlungsströme Berichtsjahr	Spezifische Risiken
<b>Gemeindeeigene Unternehmen (Anstalten) gem. Art. 64 Abs. 1 Bst. b GG</b>											
keine gemeindeeigenen Unternehmen											
<b>Öffentlich-rechtliche Organisationen der interkommunalen Zusammenarbeit (Gemeindeverbände, Anstalten etc.)*</b>											
Gemeindeverband ARA Worblental	Abwasserreinigung			E: GR RV	Bolligen, Ittigen, Ostermundigen, Worb, Zollikofen			Verbandsmitglied	HRM2, Aufwandsverrechnung via Kostenteiler	Betriebsbeitrag 7201.3632.71 CHF 636'355.00	
Gemeindeverband Anzeiger Region Bern	Herausgabe des amtlichen Anzeigers für die Verbandsgemeinden; amtliches Publikationorgan				Bern, Bolligen, Ittigen, Ostermundigen			Verbandsmitglied		Anteil Betriebsbeitrag 3320.3612.01 CHF 22461.35	
<b>Juristische Personen des Privatrechts*</b>											
Kewu AG, Bolligen	Abfallentsorgung		236 Namenaktien zu CHF 100.00	E: GR RV		CHF 1.00		Aktionär		7301.3632.81 CHF 257'931.15	
WVRB AG, Bern / Wasser-verbund Region Bern AG	Trinkwasserversorgung der Region Bern	45'000'000	3.03%	E: GR RV	Bern, Ittigen, Ostermundigen	CHF 1'365'000.00 AK und CHF 1'557'600.00 Darlehen		Aktionär und Darlehen		7101.3120.61 CHF 470'958.00 Kauf Wasser	
Regionalverkehr Bern-Solothurn RBS, Sitz in Worblaufen	Öffentlicher Verkehr		103 Aktien zu 150.00 / 2 Aktien zu 500.00			CHF 2.00		Aktionär			
Musikschule unteres Worblental, Bolligen	Betriebung einer Musikschule				Bolligen, Ittigen, Ostermundigen, Stettlen			Stiftergemeinde	OR	2140.3636.11 CHF 385'141.55	
Einsatzkostenversicherung der GVB, Sitz in Ittigen	Beschaffung Verwaltung und Auszahlung von Mitteln als Versicherung zur Deckung von Einsatzkosten der Gemeinden in a.o. Lagen gem. gesetzlichen Bestimmungen des Kanton Bern				Berner Gemeinden			Stiftungsmitglied	OR	7450.3134.02 kein Beitrag 2021	
Kornhausbibliothek, Bern	Führen von allgemeinen öffentlichen Bibliotheken in der Stadt und Region Bern				Bibliotheksträger				OR	3210.3636.03 CHF 27'840.00	
Genossenschaft Lutertalpark	Anbieten von bezahlbarem Wohnraum für Wohnen im Alter	1'984'000	200'000.00			200'000			OR	CHF 0.00	

# Einwohnergemeinde Bolligen

Mitgliedschaften in einfachen Gesellschaften, Kollektiv- und Kommanditgesellschaften*										
nicht in der Jahresrechnung enthalten										
Vertragliche Beziehungen zur Erfüllung von Gemeindeaufgaben*										
Regionales Informatikzentrum Münsingen (RIZ Münsingen)	Gemeinsame Nutzung der Server, Betriebssystem, Anwendersoftware sowie Gemeindeapplikationen NEST-ABACUS				Bolligen, Stettlen, Münsingen			Zusammenarbeitsvertrag		220.3612.01 CHF 62'083.60
Friedhof Bolligen	Gemeinsamer Friedhof				Bolligen und Ittigen			Zusammenarbeitsvertrag		7710.4612.01 CHF 227'662.25
Offene Kinder- und Jugendarbeit	Führen der offenen Kinder- und Jugendarbeit in Bolligen durch Jugendarbeiter/innen der Gemeinde Ittigen				Bolligen und Ittigen			Zusammenarbeitsvertrag endet 31.12.2022		5445.3632.01 CHF 80'918.55
Zivilschutzorganisation Bantiger	Öffentliche Sicherheit Zivilschutz; Zusammenarbeit			E: GR RV	Bolligen, Ittigen, Muri, Ostermundigen, Stettlen			Pro-Kopf-Beitrag		1620.3612.02 CHF 59'545.65
Regionales Führungsorgan Bern plus ab 2022 (Ablösung RFO Bantiger)	Öffentliche Sicherheit Zivilschutz; Zusammenarbeit			E: GR RV	Bolligen, Ittigen, Muri, Ostermundigen, Stettlen			Pro-Kopf-Beitrag		1627.3612.02 CHF 23'790.35
RKZBBM / Regionales Kompetenzzentrum Bevölkerungsschutz Bern-Mittelland	Öffentliche Sicherheit Zivilschutz; Zusammenarbeit			E: GR RV	Bolligen, Ittigen, Muri, Ostermundigen, Stettlen			Pro-Kopf-Beitrag		1620.3612.02 CHF 11'151.50
Reberhaus Genossenschaft	Betreibt das Reberhaus in Bolligen. Förderung eines aktiven, alle Bevölkerungskreise erfassenden Gemeindelebens.		Liegenschaft 100%	E: GR	Bolligen Regional-konferenz Bern	1.00				3421.3634.01 CHF 115'600.00
Schlossgarten Riggisberg	Betreutes Wohnen und anderes mehr	4'000			ca. 50 Bernische Gemeinden	1.00	0.00			CHF 0.00

## 11.6 Gewährleistungsspiegel

Name, Sitz, Rechtsform	Eigentümer wesentliche Miteigentümer	Angaben zu den gesicherten Leistungen Art, Betrag, Verfall, Zinsangaben usw.)	Zahlungsströme im Berichtsjahr	Spezifische zusätzliche Angaben
<b>Privatrechtliche Unternehmen (nach OR/ZGB)</b>				
keine				
<b>Öffentlich-rechtliche Unternehmen (nach Gemeindegesetz)</b>				
keine				
<b>Öffentlich-rechtliche Verträge</b>				
keine				
<b>Weitere Verpflichtungen (Altlasten, Leasing usw.)</b>				
keine				

## 11.7 Anlagespiegel

**Bolligen**  
**Einwohnergemeinde**

			<b>108 Finanzvermögen Sachanlagen</b>				
			1080	1084	1086	1087	1089
			Grundstücke unbebaut	Gebäude Finanzvermögen	Mobilien Finanzvermögens	Anlagen im Bau Finanzvermögen	Übrige Sachanlagen FV
Anschaffungskosten	Anlagewert	01.01. 2022	9'921'351.00	539'190.00			
	Zuwachs/ Zugänge	2022	22'790.00	2'400.00			
	Abgänge	2022					
	Umgliederungen	2022					
	Anlagewert	31.12. 2022	9'944'141.00	541'590.00	0.00	0.00	0.00
kumulierte Wertberichtigungen	Stand per	01.01. 2022	13'950'087.00	106'960.00			
	Wertminderungen	2022					
	Aufwertungen	2022					
	Umgliederungen	2022					
	Stand per	31.12. 2022	13'950'087.00	106'960.00	0.00	0.00	0.00
Buchwerte	<b>Buchwert netto</b>	<b>31.12. 2022</b>	<b>23'894'228.00</b>	<b>648'550.00</b>	<b>0.00</b>	<b>0.00</b>	<b>0.00</b>
	davon Anlagen in Leasing	31.12. 2022					
	Versicherungswerte	31.12. 2022					



# Einwohnergemeinde Bolligen

**Bolligen**  
**Einwohnergemeinde**

			140 Sachanlagen Verwaltungsvermögen								
			1400	1401	1402	1403	1404	1405	1406	1407	1409
			Grundstücke unbebaut	Strassen/ Verkehrswege	Wasserbau	Tiefbauten übrige	Hochbauten	Waldungen/ Alpen	Mobilien	Anlagen im Bau	Übrige Sachanlagen* (ohne 14099)
Anschaffungskosten	Anlagewert	01.01. 2022		3'955'921.55	106'242.70	8'954'003.60	20'215'729.05		765'426.55	3'685'653.00	2'730'122.60
	Zuwachs/ Zugänge	2022		715'222.25		744'854.35	10'735'176.00		235'513.00	3'270'927.45	118'000.00
	Abgänge	2022									
	Umgliederungen	2022								-6'956'580.45	
	Anlagewert	31.12. 2022	0.00	4'671'143.80	106'242.70	9'698'857.95	30'950'905.05	0.00	1'000'939.55	0.00	2'848'122.60
kumulierte ordentliche Abschreibungen	Stand per	01.01. 2022		-481'440.20	-23'298.70	-421'361.60	-2'935'975.15		-310'616.55	0.00	-1'318'652.60
	Planmässige Abschreibungen	2022		114'423.20	3'813.00	121'396.55	1'065'280.20		100'156.00	0.00	297'823.00
	Ausserplanmässige Abschreibungen	2022									
	Wertkorrekturen	2022									
	Stand per	31.12. 2022	0.00	-595'863.40	-27'111.70	-542'758.15	-4'001'255.35	0.00	-410'772.55	0.00	-1'616'475.60
Buchwerte	<b>Buchwert netto</b>	<b>31.12. 2022</b>	<b>0.00</b>	<b>4'075'280.40</b>	<b>79'131.00</b>	<b>9'156'099.80</b>	<b>26'949'649.70</b>	<b>0.00</b>	<b>590'167.00</b>	<b>0.00</b>	<b>1'231'647.00</b>
	davon Anlagen in Leasing	31.12. 2022									
	Versicherungswerte	31.12. 2022									

\* darin nicht enthalten ist das bestehende VV bei Einführung von HRM2:

	Saldo per 01.01. 2022		Kumulierte Wertberichtigungen		Saldo per 31.12. 2022
		Fr.			
Allgemeiner Haushalt	14090.99	1'318'652.60	14090.99	297'823.00	1'616'475.60
Wasserversorgung	14031.99	264'011.80	14031.99	78'450.55	342'462.35
Abwasserentsorgung	14032.99	157'349.80	14032.99	42'946.00	200'295.80
<b>Total</b>		<b>1'740'014.20</b>		<b>419'219.55</b>	<b>2'159'233.75</b>

Einwohnergemeinde Bolligen

			142 Immaterielle Anlagen VV			144 Darlehen VV	145 Beteiligungen VV	146 Investitionsbeiträge
			1420 Informatik	1427 Immaterielle Anlagen in Realisierung	1421 & 1429 Übrige Immaterielle Anlagen	1441-1447 Darlehen	1452-1456 Beteiligungen	1460-1469 Investitionen
Anschaffungskosten	Anlagewert	01.01. 2022	1'293'414.45			3'146'000.00	1'565'005.00	
	Zuwachs/ Zugänge	2022	16'272.25					
	Abgänge	2022	675'715.05			30'800.00		
	Umgliederungen	2022						
	Anlagewert	31.12. 2022	633'971.65	0.00	0.00	3'115'200.00	1'565'005.00	0.00
kumulierte ordentliche Abschreibungen	Stand per	01.01. 2022	-799'254.45					
	Planmässige Abschreibungen	2022	127'608.25					
	Ausserplanmässige Abschreibungen	2022						
	Wertkorrekturen	2022	675'715.05					
	Stand per	31.12. 2022	-251'147.65	0.00	0.00	0.00	0.00	0.00
Buchwerte	<b>Buchwert netto</b>	<b>31.12. 2022</b>	<b>382'824.00</b>	<b>0.00</b>	<b>0.00</b>	<b>3'115'200.00</b>	<b>1'565'005.00</b>	<b>0.00</b>
	davon Anlagen in Leasing	31.12. 2022						
	Versicherungswerte	31.12. 2022						

## 11.8 Kreditkontrolle

### 11.8.1 Verpflichtungskredite für Investitionen

Konto-Nr.	Kreditbeschluss			Kreditkontrolle									
	Organ	Datum	Kreditsumme (brutto)	Objektbezeichnung	in CHF								
					Kumulierte Ausgaben 01.01.2022	Investitions- ausgaben	Kumulierte Ausgaben 31.12.2022	Kumulierte Einnahmen 01.01.2022	Investitions- einnahmen	Kumulierte Einnahmen 31.12.2022	Saldo	Abrech.- datum	
<b>0</b>				<b>INVESTITIONSRECHNUNG</b>									
				<b>Allgemeine Verwaltung</b>									
0290.5040.01	GV	14.12.2021	7'600'000.00	Verwaltungsgebäude Kauf und Umbau		2'235'324.70	2'235'324.70					5'364'675.30	
<b>1</b>				<b>Öffentliche Ordnung und Sicherheit, Verteidigung</b>									
1500.5040.01	GV	04.06.2019	3'250'000.00	Feuerwehmagazin Umbau/Neubau	3'037'751.70	71'436.20	3'109'187.90					140'812.10	
1500.6310.01		04.06.2019		Förderbeitrag Feuerwehmagazin				70'212.00		70'212.00			
<b>2</b>				<b>Bildung</b>									
2120.5200.01	GV	15.09.2020	345'000.00	Primarstufe Ersatz Informatik	317'699.40	16'272.25	333'971.65					11'028.35	
2130.5200.01	GV	15.09.2020	300'000.00	Sekundarstufe Ersatz Informatik	300'000.00		300'000.00						
2171.5040.02	GV	13.12.2020	1'450'000.00	Kindergarten 7; Neubau mit Schulraum	1'316'539.50	49'465.15	1'366'004.65					83'995.35	
2171.5040.03	GV	15.09.2020	900'000.00	Kindergarten Pfrundschüür; Um- und Einbau	850'795.30	57'383.20	908'178.50					-8'178.50	
2173.5040.01	GV	10.12.2019	8'000'000.00	OZ Eisengasse - 1. Tranche Sanierung	3'685'653.00	3'270'927.45	6'956'580.45					1'043'419.55	
2173.5290.02	GV	11.12.2018	480'000.00	OZ Eisengasse - Planungskredit	487'931.20		487'931.20					-7'931.20	07.06.2022
2175.5040.01	GV	13.12.2016	4'500'000.00	Musikschule - Neubau	3'091'027.90	1'364'986.30	4'456'014.20					43'985.80	
<b>3</b>				<b>Kultur, Sport und Freizeit</b>									
3411.5060.01	GR	24.08.2020	83'000.00	Hallenbad Ersatz Kassensystem		61'522.55	61'522.55					21'477.45	09.01.2023
<b>6</b>				<b>Verkehr</b>									
6130.5610.01	GR	07.12.2015	118'000.00	Verkehrsmanagement (VM) Region Bern		118'000.00	118'000.00						20.02.2023
6150.5010.01	GV	18.11.2014	1'300'000.00	Strassennetz div. Sanierungen gemäss GVB 18.11.2014	1'264'513.90		1'264'513.90					35'486.10	07.06.2022
6150.5010.02	GV	20.11.2012	595'000.00	Dorfstrasse Habstetten unterer Teil	540'008.40	86'721.15	626'729.55					-31'729.55	
6150.5010.03	GV	12.12.2017	600'000.00	Eisengasse Leitungserneuerung	685'441.90	43'073.40	728'515.30					-128'515.30	
6150.5010.04	GV	07.06.2016	310'000.00	Bolligen-/ Krauchthalstrasse Werkleitungen	314'989.75		314'989.75					-4'989.75	13.12.2022
6150.5010.05	GV	13.12.2022	917'000.00	Brunnenhofstrasse Gesamtsanierung		39'501.80	39'501.80					877'498.20	
6150.5010.06	GV	15.09.2020	229'000.00	Dorfstrasse Habstetten Begegnungszone, Strasse	36'740.25	75'432.65	112'172.90					116'827.10	

# Einwohnergemeinde Bolligen

Konto-Nr.	Kreditbeschluss			Objektbezeichnung	Kreditkontrolle							Abrech.- datum
	Organ	Datum	Kreditsumme (brutto)		in CHF							
					Kumulierte Ausgaben 01.01.2022	Investitions- ausgaben	Kumulierte Ausgaben 31.12.2022	Kumulierte Einnahmen 01.01.2022	Investitions- einnahmen	Kumulierte Einnahmen 31.12.2022	Saldo	
6150.5010.08	GV	10.12.2019	1'500'000.00	Werterhalt Strassennetz 2020 - 2024	444'627.35	470'493.25	915'120.60				584'879.40	
6150.5060.03	GR	24.08.2020	170'000.00	Ersatz Putzmaschine MHF 2500	143'489.90		143'489.90				26'510.10	06.02.2023
6150.5060.04	GR	23.05.2022	180'000.00	Fahrzeuersatz 2022 (Meili)		173'990.45	173'990.45				6'009.55	
<b>7</b>				<b>Umweltschutz und Raumordnung</b>								
7101.5031.02	GV	17.11.2015	960'000.00	Netzerweiterung Bahnhof-Höheweg-Hühnerbühlstrasse	695'816.85		695'816.85				264'183.15	07.06.2022
7101.5031.04	GV	20.11.2012	464'000.00	Dorfstrasse Habstetten unterer Teil	440'270.35		440'270.35				23'729.65	
7101.5031.05	GV	12.12.2017	630'000.00	Eisengasse Leitungserneuerung	614'248.20	94'477.80	708'726.00				-78'726.00	
7101.5031.07	GV	07.06.2016	1'580'000.00	Bolligen-/ Krauchthalstrasse Werkleitungen	1'241'773.10		1'241'773.10				338'226.90	13.12.2022
7101.5031.08	GR	10.02.2020	181'000.00	Krauchthalstr.; Habstettenstrasse-Chrottegässli	152'728.20	18'819.05	171'547.25				9'452.75	
7101.5031.10	GV	12.12.2017	1'012'000.00	Wasserversorgung / Druckstufenanpassung Sekundärnetz	243'754.80	68'792.85	312'547.65				699'452.35	
7101.5031.11	GR	10.02.2020	162'000.00	Krauchthalstr.; Strassacker - Hubelgasse	44'591.00	62'665.15	107'256.15				54'743.85	
7101.5031.12	GV	11.12.2018	1'207'000.00	Wasserleitungserneuerung wegen Fernwärme	1'142'379.20		1'142'379.20				64'620.80	07.06.2022
7101.5031.13	GV	15.09.2020	91'000.00	Entflechtung Werke "Sprützhüsi Habstetten"	59'527.05	38'700.85	98'227.90			30'000.00	7'227.90	
7101.5031.15	GV	13.12.2022	449'000.00	Brunnenhofstrasse Gesamtsanierung		24'792.50	24'792.50				424'207.50	
7101.5031.20	GR	04.07.2022	190'000.00	Leitungsersatz Habstettenstrasse		166'877.45	166'877.45				23'122.55	
7101.5031.21	GR	15.08.2022	155'000.00	Leitungserneuerung Spittelhausweg		107'323.35	107'323.35				47'676.65	
7101.6310.01	GV	11.12.2018	30'000.00	Kantonsbeitrag Leitung Fernwärme				30'000.00		30'000.00	30'000.00	07.06.2022
7101.6310.02	GV	12.12.2017	24'000.00	Kantonsbeitrag Leitung Eisengasse				24'000.00		24'000.00	24'000.00	
7201.5032.01	GV	20.11.2012	941'000.00	Dorfstrasse Habstetten unterer Teil	855'110.70		855'110.70				85'889.30	
7201.5032.02	GV	12.12.2017	1'605'000.00	Eisengasse Leitungserneuerung	1'568'732.50	34'405.60	1'603'138.10				1'861.90	
7201.5032.03	GV	07.06.2016	510'000.00	Bolligen-/ Krauchthalstrasse Werkleitungen	400'722.50		400'722.50				109'277.50	
7201.5032.05	GV	13.12.2022	1'134'000.00	Brunnenhofstrasse Gesamtsanierung		29'644.35	29'644.35				1'104'355.65	
7201.5032.07	GV	06.06.2017	340'000.00	Ferenberg Feld, GEP Landwirtschaft	319'941.45	20'582.90	340'524.35				-524.35	13.12.2022
7201.6310.01	GV	06.06.2017		Kantonsbeiträge an Ferenberg Feld, GEP				71'542.00		71'542.00		13.12.2022
7201.5032.12	GV	15.09.2020	95'000.00	Entflechtung Werke "Sprützhüsi Habstetten"	19'434.90	77'772.50	97'207.40				-2'207.40	

# Einwohnergemeinde Bolligen

## 11.8.2 Nachkredite

Konto-Nr.	Bezeichnung	in CHF			Nachkredite in CHF			Begründung
		Rechnung	Budget	Überschreitung	gebunden	Kompetenz GR / GV	Datum Beschluss	
<b>0</b>	<b>ERFOLGSRECHNUNG</b>							
<b>0110</b>	<b>Legislative</b>							
3102.01	Drucksachen, Publikationen	38'866.80	30'000.00	8'866.80		8'866.80	20.03.2023	Mehraufwand wegen zusätzlicher Abstimmung vom 27.3. für das Budget 2022.
3161.01	Mieten, Benützungskosten Anlagen	20'238.15	1'700.00	18'538.15		18'538.15	20.03.2023	Mehraufwand Einrichtung Gemeindeversammlung vom 13.12. in der Turnhalle Oberstufenzentrum Eisengasse.
<b>0120</b>	<b>Exekutive</b>						20.03.2023	
3000.05	Entschädigungen Gemeinderat	189'000.20	183'000.00	6'000.20		6'000.20	20.03.2023	Mehraufwand für Stellvertretung Präsidium wegen krankheitsbedingtem Ausfall.
<b>0220</b>	<b>Allgemeine Dienste, übrige</b>						20.03.2023	
3010.01	Löhne Verwaltungs- und Betriebspersonal	1'723'405.70	1'636'000.00	87'405.70	87'405.70		20.03.2023	Mehraufwand infolge Anpassung Rückstellung für Ferien- und Überzeitguthaben und Stellenaufstockung im HR.
3052.01	AG-Beiträge Pensionskassen	158'281.10	136'000.00	22'281.10		22'281.10	31.05.2021	B-Nr. 104 Höhere AG-Beiträge für vorzeitige Pensionierungen.
3090.01	Aus- und Weiterbildung Personal	44'434.45	34'000.00	10'434.45		10'434.45	20.03.2023	Durch die hohe Personalfuktuation ist Mehraufwand angefallen.
3091.01	Personalwerbung	36'530.05	20'000.00	16'530.05		16'530.05	20.03.2023	dito.
3130.01	Dienstleistungen Dritter	11'959.26	1'600.00	10'359.26		10'359.26	20.03.2023	Mehraufwand für externe Aushilfe zur Überbrückung eines krankheitsbedingten Ausfalles.
3611.01	Entschädigungen an Kanton	101'311.60	90'000.00	11'311.60		11'311.60	20.03.2023	Mehraufwand Kanton für Dienstleistungen Nesko (Steuerverwaltung) und amtliche Bewertung (Schätzer).
<b>0290</b>	<b>Verwaltungsliegenschaften</b>							
3160.01	Miete und Pacht Liegenschaften	47'086.00		47'086.00		47'086.00	14.12.2021	Baurechtszins Flugbrunnenanal für neues Verwaltungsgebäude.
<b>1400</b>	<b>Allgemeines Rechtswesen</b>							
3102.02	Publikationen Bauverwaltung	25'627.50	20'000.00	5'627.50	5'627.50		20.03.2023	Der Mehraufwand wird in Rechnung gestellt und führt zu Mehrertrag in Rubrik 1400.4210.05.
3130.07	Gebühren Fremdenpolizei	33'345.90	26'000.00	7'345.90	7'345.90		20.03.2023	Der Mehraufwand wird in Rechnung gestellt und führt zu Mehrertrag in Rubrik 1400.4210.04.
3130.08	Gebühren Baubewilligungsverfahren	42'430.75	30'000.00	12'430.75	12'430.75		20.03.2023	Der Mehraufwand wird in Rechnung gestellt und führt zu Mehrertrag in Rubrik 1400.4210.05.
<b>1500</b>	<b>Feuerwehr</b>							
3120.01	Ver- und Entsorgung Liegenschaften Verwaltungsvermögen	8'816.00	2'000.00	6'816.00	6'816.00		20.03.2023	Aufwand Feuerwehrmagazin; Budgetannahme zu tief.
<b>1610</b>	<b>Militärische Verteidigung</b>							
3612.01	Entschädigungen an Gemeinden, Gemeindeverbände	42'881.85	23'700.00	19'181.85		19'181.85	26.10.2020/ 20.03.2023	B-Nr. 159; Schiesstand Wolfacker Anteil Bolligen für Ersatz Heizung, Fenster, Rolltore und Neubau Büro.
<b>2110</b>	<b>Kindergarten</b>							
3611.01	Entschädigungen an Kanton	335'697.25	320'000.00	15'697.25	15'697.25		20.03.2023	Abrechnung Kanton; Beitrag an Lehrerbesoldungen höher ausgefallen.
<b>2120</b>	<b>Primarstufe</b>							
3611.01	Entschädigungen an Kanton	1'569'916.65	1'480'000.00	89'916.65	89'916.65		20.03.2023	dito.

# Einwohnergemeinde Bolligen

Konto-Nr.	Bezeichnung	in CHF			Nachkredite in CHF			Begründung
		Rechnung	Budget	Überschreitung	gebunden	Kompetenz GR / GV	Datum Beschluss	
<b>2130</b>	<b>Sekundarstufe I</b>							
3020.02	Löhne Spezialfunktionen	26'363.30	20'000.00	6'363.30		6'363.30	20.03.2023	Nicht budgetierte Anstellung Schulleiter (Mentorat für SL Übergabe.
3104.01	Lehrmittel	77'340.70	51'000.00	26'340.70		26'340.70	20.03.2023	Zusätzliche Willkommensklassen, höhere Anzahl Schüler und Wechsel des Französisch-Lehrmittel
3110.02	Schulmobiliar	61'262.60	38'500.00	22'762.60		22'762.60	17.10.2022	B-Nr. 168 / Ersatz Stühle
3118.01	Software, Lizenzen	31'069.20	17'700.00	13'369.20		13'369.20	20.03.2023	Neue Aufteilung zwischen Primar- und Sekundarstufe.
3130.01	Dienstleistungen Dritter	12'416.45	5'500.00	6'916.45		6'916.45	20.03.2023	dito.
3612.01	Entschädigungen an Gemeinden, Gemeindeverbände	242'694.40	202'400.00	40'294.40	40'294.40		20.03.2023	Mehr Schüler*innen im Unterricht Gym1.
<b>2170</b>	<b>Schulliegenschaften</b>							
3010.01	Löhne Verwaltungs- und Betriebspersonal	377'135.55	365'200.00	11'935.55	11'935.55		20.03.2022	Mehraufwand zur Überbrückung krankheitsbedingter Ausfälle bei der Hauswartung. Gedeckt durch Versicherungsleistung; 2170.3010.09.
3130.01	Dienstleistungen Dritter	8'684.95		8'684.95		8'684.95	23.01.2012	B-Nr. 22 / Quellfassung Lutertal; Ausbau Ersatzfassung
<b>2171</b>	<b>Kindergärten</b>							
3160.01	Miete und Pacht Liegenschaften	34'506.60	27'500.00	7'006.60		7'006.60	16.09.2020	Beschluss Gemeindeversammlung / Pfrundschiür Mietvertrag unvollständig budgetiert.
<b>2172</b>	<b>Schulhaus Lutertal</b>							
3130.01	Dienstleistungen Dritter	62'325.80	47'400.00	14'925.80		14'925.80	20.03.2023	Mehraufwand Modulbau Lutertalstrasse 34.
3140.02	Unterhalt Aussenanlagen, Sport- und Spielplätze	53'467.95	40'000.00	13'467.95		13'467.95	20.03.2023	Umfangreiche Unterhaltsarbeiten Pferd und übrige Spielteile.
3144.02	Vandalismus	14'553.05		14'553.05	14'553.05		20.03.2023	Durch Vandalen verursachte Schäden; Rückerstattung unter Rubrik 2172.4260.02
<b>2173</b>	<b>Schulhaus Eisengasse</b>							
3144.01	Unterhalt Hochbauten, Gebäude	70'881.05	47'500.00	23'381.05		23'381.05	13.09.2021	B-Nr. 175 / Grundausbau ehemaliger Tankraum OzE.
<b>2175</b>	<b>Musikschule Gebäude</b>							
3144.01	Unterhalt Hochbauten, Gebäude	33'649.55	12'000.00	21'649.55		21'649.55	20.03.2020	Notwendige Instandstellung alte Musikschule Fellmattweg 1 nach Umzug.
<b>2180</b>	<b>Tagesbetreuung</b>							
3010.01	Löhne Verwaltungs- und Betriebspersonal	277'045.25	210'600.00	66'445.25	66'445.25		20.03.2023	Mehraufwand durch Elternbeiträge und Kantonsbeitrag gedeckt; Rubriken 2180.4230.02 und 2180.4631.01.
3105.01	Lebensmittel	119'302.45	90'000.00	29'302.45	29'302.45		20.03.2023	dito.
3130.01	Dienstleistungen Dritter	7'948.20		7'948.20	7'948.20		20.03.2023	dito.
<b>2190</b>	<b>Schulleitung und Schulverwaltung</b>							
3010.01	Löhne Verwaltungs- und Betriebspersonal	281'605.70	270'400.00	11'205.70	11'205.70		20.03.2023	Mehraufwand infolge Auszahlung von Treueprämie gem. Art.12 Personalverordnung.
<b>2195</b>	<b>Schülertransporte</b>							
3010.01	Löhne Verwaltungs- und Betriebspersonal	75'899.80	66'300.00	9'599.80	9'599.80		20.03.2023	Mehraufwand externe Aushilfe zur Überbrückung krankheitsbedingtem Ausfall.
3151.01	Unterhalt Apparate, Maschinen, Geräte, Fahrzeuge	16'544.90	6'000.00	10'544.90		10'544.90	20.03.2023	Schulbus; diverse Servicearbeiten und neue Pneus.
<b>3290</b>	<b>Übrige Kultur</b>							
3132.01	Honorare externe Berater, Gutachter, Fachexperten etc.	5'485.15		5'485.15		5'485.15	16.08.2021	B-Nr. 147 / Zustandsanalyse Bolligenstrasse 113.
<b>3411</b>	<b>Hallenbad</b>							
3010.02	Löhne Aushilfspersonal	16'341.50	5'000.00	11'341.50		11'341.50	20.03.2023	Mehraufwand externe Aushilfe zur Überbrückung von Personalengpässen infolge Fluktuation.

Einwohnergemeinde Bolligen

Konto-Nr.	Bezeichnung	in CHF			Nachkredite in CHF			Begründung
		Rechnung	Budget	Überschreitung	gebunden	Kompetenz GR / GV	Datum Beschluss	
3052.01	AG-Beiträge Pensionskassen	47'512.90	40'700.00	6'812.90		6'812.90	31.05.2021	B-Nr. 104 Höhere AG-Beiträge für vorzeitige Pensionierungen.
3090.01	Aus- und Weiterbildung Personal	20'569.85	1'500.00	19'069.85		19'069.85	20.03.2021	Mehraufwand für neues Personal.
3300.60	Planmässige Abschreibungen Mobilien VV	6'152.55		6'152.55		6'152.55	09.01.2023	B-Nr. 5 / Abschreibungsaufwand 1/10 für neues Kassensystem; Inbetriebnahme 2022 Investition Fr. 61'526.--.
<b>4330</b>	<b>Schulgesundheitsdienst</b>							
3010.01	Löhne Verwaltungs- und Betriebspersonal	13'090.00	3'200.00	9'890.00	9'890.00		20.03.2023	Minderaufwand in Rubrik 4330.3136.01.
<b>5310</b>	<b>Alters- und Hinterlassenenversicherung AHV</b>							
3052.01	AG-Beiträge Pensionskassen	28'546.90	11'500.00	17'046.90		17'046.90	31.05.2021	B-Nr. 104 Höhere AG-Beiträge für vorzeitige Pensionierungen.
<b>5330</b>	<b>Leistungen an Pensionierte</b>							
3064.01	Überbrückungsrenten	8'604.00		8'604.00	8'604.00		20.03.2023	Rentenanspruch durch vorzeitige Pensionierungen erfolgt.
<b>5430</b>	<b>Alimentenbevorschussung und Inkasso</b>							
3637.01	Beiträge an private Haushalte	113'194.00	65'000.00	48'194.00	48'194.00		20.03.2023	Budgetannahme war zu tief.
<b>5451</b>	<b>Kinderkrippen und Kinderhorte</b>							
3636.01	Beiträge an private Organisationen ohne Erwerbszweck	540'167.00	500'000.00	40'167.00	40'167.00		20.03.2023	dito.
<b>5792</b>	<b>Sozialarbeit</b>							
3010.01	Löhne Verwaltungs- und Betriebspersonal	338'581.95	325'900.00	12'681.95	12'681.95			Mehraufwand angefallen infolge Personalfuktuation.
3090.01	Aus- und Weiterbildung Personal	8'325.00		8'325.00		8'325.00	26.04.2021 / 21.02.2022	B-Nr. 82 und 39 / Fachspezifische Weiterbildungen Sozialarbeiterinnen.
<b>6150</b>	<b>Gemeindestrassen</b>							
3101.02	Treib- und Schmierstoffe	30'829.30	22'000.00	8'829.30		8'829.30	20.03.2023	Mehraufwand wegen höherem Preis für Diesel.
3132.01	Honorare externe Berater, Gutachter, Fachexperten etc.	33'084.90	25'000.00	8'084.90		8'084.90	20.03.2023	Ausserplanmässige Abrechnung Bauingenieur Projektierung Dorfstrasse.
<b>6151</b>	<b>Öffentliche Beleuchtung</b>							
3141.02	Unterhalt Strassenbeleuchtung	55'636.80	45'000.00	10'636.80		10'636.80	20.03.2023	Ersatz Beleuchtung Unterführung Bahnhof nach Vandalismus.
<b>7101</b>	<b>Wasserversorgung [Gemeindebetrieb]</b>							
3120.61	Wasserankauf	470'958.00	424'000.00	46'958.00	46'958.00		20.03.2023	Höherer Wasserbezug Wasserverbund Region Bern AG.
3132.61	Honorare externe Berater, Gutachter, Fachexperten etc.	70'377.95	40'000.00	30'377.95		30'377.95	20.03.2023	Bauingenieurarbeiten für zusätzliche Sanierungsprojekte.
3143.62	Unterhalt Leitungsnetz (Reparaturen)	89'684.80	70'000.00	19'684.80		19'684.80	20.03.2023	Mehraufwand Zählerwechsel (Nachholbedarf Vorjahre) und Reparatur Fluracker.
3199.61	Übriger Betriebsaufwand	5'473.10		5'473.10		5'473.10	20.03.2023	Wasserleitungsbruch; Abrechnung Schadenfall mit Versicherung; Selbstbehalt Gemeinde.
3510.10	Einlage in Spezialfinanzierung WE (Wiederbeschaffungswert)	456'438.00	346'400.00	110'038.00	110'038.00		20.03.2023	Gebundene Einlage in Spezialfinanzierung
<b>7201</b>	<b>Abwasserentsorgung [Gemeindebetrieb]</b>							
3300.91	Planmässige Abschreibungen übrige Sachanlagen	8'256.00		8'256.00	8'256.00		20.03.2023	Abschreibungsaufwand aus Sanierung Übergabeleitung ARA Worblental; Anteil Bolligen an Stettlen.
3510.10	Einlage in Spezialfinanzierung WE (Wiederbeschaffungswert)	281'981.00	140'100.00	141'881.00	141'881.00		20.03.2023	Gebundene Einlage in Spezialfinanzierung

# Einwohnergemeinde Bolligen

Konto-Nr.	Bezeichnung	in CHF			Nachkredite in CHF			Begründung
		Rechnung	Budget	Überschreitung	gebunden	Kompetenz GR / GV	Datum Beschluss	
<b>7410</b>	<b>Gewässerverbauungen</b>							
3142.01	Unterhalt Wasserbau	52'914.50	40'000.00	12'914.50		12'914.50	20.03.2023	Zusätzlicher Aufwand Unterhalt Lutertalbächli.
<b>7710</b>	<b>Friedhof und Bestattung allgemein</b>							
3140.04	Unterhalt Grünanlagen	225'211.00	220'000.00	5'211.00		5'211.00	20.03.2023	Mehraufwand GEWA für Unterhaltsarbeiten.
<b>8140</b>	<b>Landw. Produktionsverbesserungen Pflanzen</b>							
3130.01	Dienstleistungen Dritter	5'350.00		5'350.00		5'350.00	20.03.2023	Aufwand für die Beseitigung des japanischen Knötterichs.
<b>9100</b>	<b>Allgemeine Gemeindesteuern</b>							
3180.01	Wertberichtigungen auf Forderungen	26'220.00		26'220.00	26'220.00		20.03.2023	Anpassung auf 5% des Steuerausstandes.
<b>9101</b>	<b>Sondersteuern</b>							
3181.01	Tatsächliche Forderungsverluste	12'762.45		12'762.45	12'762.45		20.03.2023	Gemäss Abrechnung NESKO Kanton.
<b>9300</b>	<b>Finanz- und Lastenausgleich</b>							
3621.61	Lastenausgleichsbeiträge an Kanton	1'173'350.00	1'168'000.00	5'350.00	5'350.00		20.03.2023	Beitrag an Kantonalen Lastenausgleich höher ausgefallen.
<b>9610</b>	<b>Zinsen</b>							
3401.01	Verzinsung kurzfristige Finanzverbindlichkeiten	11'316.60	100.00	11'216.60	11'216.60		20.03.2023	Mehraufwand da Zinsniveau wieder ansteigt.
3406.01	Verzinsung langfristige Finanzverbindlichkeiten	262'500.00	228'500.00	34'000.00	34'000.00		20.03.2023	Mehraufwand da Zinsniveau wieder ansteigt.
3409.01	Verrechnete Zinsen	110'600.00	103'100.00	7'500.00	7'500.00		20.03.2023	Verzinsung Spezialfinanzierungen Wasser, Abwasser und Abfall.
<b>9630</b>	<b>Liegenschaften des Finanzvermögens</b>							
3010.03	Löhne Reinigungspersonal	10'998.70		10'998.70		10'998.70	20.03.2023	Mehraufwand da neu Bolligenstrasse 94 durch das Reinigungspersonal des OzE gereinigt wird.
3090.01	Aus- und Weiterbildung Personal	8'800.00		8'800.00		8'800.00	20.03.2023	Notwendige Ausbildung für die Rücknahme der bisher extern geführten Liegenschaftsbuchhaltung.
3430.01	Baulicher Unterhalt Liegenschaften FV	20'752.90	7'500.00	13'252.90		13'252.90	20.03.2023	Ausserordentlicher Unterhalt Bolligenstrasse 94 und Dorfmärit.
		10'884'593.46	9'384'500.00	1'500'093.46	940'243.15	559'850.31		Kompetenz Gemeinderat
						940'243.15		Gebundene Nachkredite



# 11.9 Weitere massgebende Angaben

## Wiederbeschaffungswert, Werterhaltungskosten und Einlage in die Spezialfinanzierung Werterhalt für Wasserversorgungsanlagen <sup>1</sup>

Rechnungsjahr: 2022

Wasserversorgung: Bolligen

Kontaktperson: Maja Burgherr / Urs Erni

Telefon: 031 924 70 40 / 031 924 70 33

Datengrundlagen  Geschätzt  
 GWP  
 Anlagenbuchhaltung

	① Wieder- beschaffungswert brutto in Fr.	② Beiträge Dritter <sup>2</sup> in Fr.	③ Wieder- beschaffungswert netto in Fr. (① - ②)	④ Nutzungsdauer in Jahren	⑤ Erneuerungsrate in % (100/④)	⑥ Warterhaltungs- kosten in Fr./Jahr (③*⑤)
<b>Anlageteile</b>						
1. Wasserfassungen			-	50	2.00%	-
2. Aufbereitungsanlagen			-	33	3.00%	-
3. Pumpwerke, Druckreduzier- und Messschächte			-	50	2.00%	-
4. Reservoir			-	66	1.50%	-
5. Leitungen und Hydranten	36'515'000		36'515'000	80	1.25%	456'438
6. Mess-, Steuerungs-, Fernwirkanlagen			-	20	5.00%	-
7. Einkaufssummen, einmalige Konzessionsabgaben <sup>3</sup>			-			-
<b>Total 1 - 7</b>	<b>36'515'000</b>	<b>-</b>	<b>36'515'000</b>			<b>456'438</b>

⑦ Bestand Verwaltungsvermögen in Franken	5'986'419	in Prozent von ③: (100*⑦/③)	16%
⑧ Bestand Spezialfinanzierung Werterhalt in Franken	3'890'036	in Prozent von ③: (100*⑧/③)	11%

4 ↓

Bemerkungen: Gemäss WEG GIS; erhoben durch BBP Geomatik AG, Gümligen  
 2008 = 32'900 Meter zu Fr. 1'064 (Index 135.7)  
 2016 = 32'956 Meter zu Fr. 1'108 (Index 141.3)  
 Index 2015/10 (Espace Bern - Mittelland = 141.3)

⑨ Gewählter Einlagesatz in Prozent <sup>5</sup>	100%
⑩ berechnete Einlage in SF Werterhalt in Franken (⑥ x ⑨)	<b>456'438</b>
Einmalige Anschlussgebühren, an Einlage angerechnet <sup>6</sup>	
Einlage Spezialfinanzierung abzüglich Anschlussgebühren	<b>456'438</b>
① Anzahl Einwohner im Versorgungsgebiet	6'370
② Einlage pro Einwohner in Franken (⑩ / ①)	72

Datum: 23. Februar 2023

Unterschrift: 

<sup>1</sup> Dieses Blatt ist Bestandteil der Jahresrechnung

<sup>2</sup> Zu erwartende Beiträge aus dem kantonalen Trinkwasserfonds und von der Gebäudeversicherung abziehen (beim AWA erfragen).

<sup>3</sup> Einkaufssummen an andere Wasserversorgungen, einmalige Konzessionsabgaben oder dergleichen - die Abschreibungssätze sind anhand der Laufzeiten festzulegen. Bestehen Kategorien mit unterschiedlichen Abschreibungssätzen, so ist die Rubrik 7 manuell mit zusätzlichen Zeilen zu ergänzen. Einkaufssummen an andere Wasserversorgungen sind verbindlich mit einem Abschreibungssatz von 3 % einzutragen.

<sup>4</sup> Ermittlung des Einlageprozentsatzes gemäss Kapitel 6.1. der WEA-Broschüre "Finanzierung der Wasserversorgung" (2004).

<sup>5</sup> Die Einlage in die Spezialfinanzierung muss mindestens 60% betragen, solange Verwaltungsvermögen besteht oder der Bestand der SF Werterhalt nicht mehr 25% des Wiederbeschaffungswertes beträgt.

<sup>6</sup> Die einmaligen Anschlussgebühren dürfen an die jährliche Einlage in die Spezialfinanzierung Werterhalt angerechnet werden.

**Wiederbeschaffungswert, Werterhaltungskosten und Einlage in die Spezialfinanzierung Werterhalt für die kommunalen Abwasseranlagen und gegebenenfalls den Gemeindeanteil an den regionalen Anlagen <sup>1</sup>**

Rechnungsjahr: 2022

Gemeinde: Bolligen Kontaktperson: Maja Burgherr / Urs Erni

Telefon: 031 924 70 40  
E-Mail: maja.burgherr@bolligen.ch

Aktualisierungsjahr:

Datengrundlagen  AWA  
Gemeinde  Anlagenbuchhaltung 2021

Datengrundlagen  AWA  
Verband  Anlagenbuchhaltung

	① Wieder- beschaffungswert in Fr.	② Nutzungsdauer in Jahren	③ Erneuerungsrate in % (100/②)	④ Werterhaltungskosten in Fr./a (①*③)	⑤ Einlage- satz <sup>2</sup> %	⑥ Einlage in die Spezialfinanzierung in Fr./a (④*⑤)
<b>1. Gemeindeanlagen</b>						
1.1 Kanalisationen	37'597'438	80	1.25%	469'968	60%	281'981
1.2 Spezialbauwerke		50	2.00%	-		-
1.3 Abwasserreinigungsanlagen		33	3.00%	-		-
<b>Total 1 (1.1 - 1.3) bzw. mittlerer Einlagesatz (Spalte ⑤)</b>	<b>37'597'438</b>			<b>469'968</b>	<b>60%</b>	<b>281'981</b>

**2. Gemeindeanteil an regionalen Anlagen <sup>3</sup>**

2.1 Kanalisationen		80	1.25%	-		-
2.2 Spezialbauwerke		50	2.00%	-		-
2.3 Abwasserreinigungsanlagen		33	3.00%	-		-
<b>Total 2 (2.1 - 2.3) bzw. mittlerer Einlagesatz (Spalte ⑤)</b>	<b>-</b>			<b>-</b>		<b>-</b>

<b>Total 1 + 2 bzw. mittlerer Einlagesatz (Spalte ⑤)</b>	<b>37'597'438</b>			<b>469'968</b>	<b>60%</b>	<b>281'981</b>
Einmalige Anschlussgebühren, an Einlage angerechnet <sup>4</sup>						
<b>Einlage Spezialfinanzierung abzüglich Anschlussgebühren</b>						<b>281'981</b>

⑦ Stand Verwaltungsvermögen	3'169'680	in Prozent von ①: (100*⑦/①)	8.4%	Höchstens Fr. 200 / EW <sup>5</sup>
⑧ Stand Spezialfinanzierung Werterhalt	6'303'304	in Prozent von ①: (100*⑧/①)	16.8%	
				EW <sup>6</sup>
				Fr./EW
				6'561
				43

Bemerkungen: Gemäss Anlagebuchhaltung erhoben durch Ingenieurbüro B+S AG, Bern - Teuerung nach Index Espace - Mittelland

Datum: 23. Februar 2023

Unterschrift: 

<sup>1</sup> Diese Blatt ist Bestandteil der Jahresrechnung. Eine Kopie senden Sie bitte an das AWA: [ae.awa@bve.be.ch](mailto:ae.awa@bve.be.ch)

<sup>2</sup> Die Einlage in die Spezialfinanzierung muss mindestens 60% betragen, solange der Bestand der SF Werterhalt nicht mehr als 25% des Wiederbeschaffungswertes beträgt.

<sup>3</sup> Daten des Teils 2 nur dann angeben, wenn der Verband die Einlage in die Spezialfinanzierung nicht selber vornimmt. (Anteil gemäss Kostenverteiler Verband).

<sup>4</sup> Die einmaligen Anschlussgebühren dürfen an die jährliche Einlage in die Spezialfinanzierung Werterhalt angerechnet werden.

<sup>5</sup> Gemäss Artikel 32, Absatz 4 KGV ist die Einlage in die Spezialfinanzierung auf jährlich Fr. 200 (Gemeinde und Region) pro Einwohner beschränkt.

<sup>6</sup> Einwohnerwert (EW): Gemäss Artikel 36g KGV.

## **12 DETAILS ZUR RECHNUNG**

### **12.1 Bilanz**

### **12.2 Erfolgsrechnung nach Funktionen**

### **12.3 Erfolgsrechnung nach Sachgruppen**

### **12.4 Investitionsrechnung nach Funktionen**

### **12.5 Investitionsrechnung nach Sachgruppen**

**Bilanz**

		1.1.2022	Zuwachs	Abgang	31.12.2022
<b>1</b>	<b>Aktiven</b>	<b>82'829'284.10</b>	<b>126'920'013.45</b>	<b>121'878'356.75</b>	<b>87'870'940.80</b>
<b>10</b>	<b>Finanzvermögen</b>	<b>39'019'303.85</b>	<b>110'408'333.10</b>	<b>111'770'918.05</b>	<b>37'656'718.90</b>
100	Flüssige Mittel und kurzfristige Geldanlagen	6'915'168.92	49'000'298.08	52'056'926.38	3'858'540.62
101	Forderungen	7'409'656.18	61'043'690.77	59'584'540.92	8'868'806.03
104	Aktive Rechnungsabgrenzungen	123'330.85	322'137.85	123'330.85	322'137.85
106	Vorräte und angefangenen Arbeiten	6'119.90	13'856.40	6'119.90	13'856.40
107	Finanzanlagen	47'440.00	3'160.00		50'600.00
108	Sachanlagen FV	24'517'588.00	25'190.00		24'542'778.00
<b>14</b>	<b>Verwaltungsvermögen</b>	<b>43'809'980.25</b>	<b>16'511'680.35</b>	<b>10'107'438.70</b>	<b>50'214'221.90</b>
140	Sachanlagen VV	38'604'815.25	15'819'693.05	9'273'315.40	45'151'192.90
142	Immaterielle Anlagen	494'160.00	691'987.30	803'323.30	382'824.00
144	Darlehen	3'146'000.00		30'800.00	3'115'200.00
145	Beteiligungen, Grundkapitalien	1'565'005.00			1'565'005.00
<b>2</b>	<b>Passiven</b>	<b>82'829'284.10</b>	<b>57'073'720.39</b>	<b>52'032'063.69</b>	<b>87'870'940.80</b>
<b>20</b>	<b>Fremdkapital</b>	<b>49'504'139.21</b>	<b>53'772'194.82</b>	<b>50'945'717.14</b>	<b>52'330'616.89</b>
200	Laufende Verbindlichkeiten	1'294'035.27	42'452'058.87	40'974'534.29	2'771'559.85
201	Kurzfristige Finanzverbindlichkeiten		4'000'000.00	1'000'000.00	3'000'000.00
204	Passive Rechnungsabgrenzungen	5'055'066.75	5'255'215.95	5'055'066.75	5'255'215.95
206	Langfristige Finanzverbindlichkeiten	40'000'000.00		2'000'000.00	38'000'000.00
208	Langfristige Rückstellungen	3'048'653.30	2'022'969.00	1'864'147.30	3'207'475.00
209	Verbindlichk. ggü. Spezialfinanz. und Fonds im FK	106'383.89	41'951.00	51'968.80	96'366.09
<b>29</b>	<b>Eigenkapital</b>	<b>33'325'144.89</b>	<b>3'301'525.57</b>	<b>1'086'346.55</b>	<b>35'540'323.91</b>
290	Verpfl.(+),Vorschüsse(-)ggü.SF und Fonds im EK	8'256'136.43	50'908.00	688'276.00	7'618'768.43
293	Vorfinanzierungen	9'421'991.15	901'001.30	129'652.55	10'193'339.90
294	Reserven	9'099'882.59	2'349'616.27		11'449'498.86
296	Neubewertungs- und Schwankungsreserve Finanzvermögen	2'303'519.00		268'418.00	2'035'101.00
299	Bilanzüberschuss /-fehlbetrag	4'243'615.72			4'243'615.72

**Bilanz**

		1.1.2022	Zuwachs	Abgang	31.12.2022
<b>1</b>	<b>Aktiven</b>	<b>82'829'284.10</b>	<b>126'920'013.45</b>	<b>121'878'356.75</b>	<b>87'870'940.80</b>
<b>10</b>	<b>Finanzvermögen</b>	<b>39'019'303.85</b>	<b>110'408'333.10</b>	<b>111'770'918.05</b>	<b>37'656'718.90</b>
<b>100</b>	<b>Flüssige Mittel und kurzfristige Geldanlagen</b>	<b>6'915'168.92</b>	<b>49'000'298.08</b>	<b>52'056'926.38</b>	<b>3'858'540.62</b>
<b>1000</b>	<b>Kasse</b>	<b>16'275.85</b>	<b>169'126.20</b>	<b>170'964.60</b>	<b>14'437.45</b>
10000.01	Kasse Finanzverwaltung	12'693.75	168'907.00	170'964.60	10'636.15
10000.02	Kasse Sozialdienste	3'582.10	219.20		3'801.30
<b>1001</b>	<b>Post</b>	<b>2'418'719.34</b>	<b>10'677'254.46</b>	<b>12'068'780.43</b>	<b>1'027'193.37</b>
10010.01	Postkonto Finanzverwaltung 30-5882-2	1'800'544.13	10'677'154.46	11'695'618.16	782'080.43
10010.02	Postkonto Sozialdienste 30-570092-1	618'175.21		373'122.27	245'052.94
10010.03	Postkonto Liegenschaften 15-859903-9		100.00	40.00	60.00
<b>1002</b>	<b>Bank</b>	<b>4'480'173.73</b>	<b>38'153'917.42</b>	<b>39'817'181.35</b>	<b>2'816'909.80</b>
10020.01	UBS, Kontokorrent 553'664.01A	950'077.41	4'284'794.65	4'639'613.90	595'258.16
10020.02	BEKB, Kontokorrent 20 193.071.0.71	2'528'682.72	31'068'082.77	32'426'969.70	1'169'795.79
10020.03	Valiant, Kontokorrent 50.346.329.368.5	999'835.00	2'800'000.00	2'750'055.20	1'049'779.80
10020.04	BEKB, Wertschriftenkonto 16 977.713.9.73	1'578.60	1'040.00	542.55	2'076.05
<b>101</b>	<b>Forderungen</b>	<b>7'409'656.18</b>	<b>61'043'690.77</b>	<b>59'584'540.92</b>	<b>8'868'806.03</b>
<b>1010</b>	<b>Ford. aus Lieferungen u. Leistungen ggü. Dritten</b>	<b>570'388.25</b>	<b>5'490'839.40</b>	<b>5'541'364.40</b>	<b>519'863.25</b>
10100.01	Debitoren allgemein	1'827.55	17'930.35	1'883.25	17'874.65
10100.02	Debitoren IS-E	598'580.70	5'470'259.05	5'539'481.15	529'358.60
10100.99	WB auf Ford./Lief. Gegenüber Dritten	-30'020.00	2'650.00		-27'370.00
<b>1011</b>	<b>Kontokorrente mit Dritten</b>	<b>54'261.00</b>	<b>859'917.97</b>	<b>638'642.50</b>	<b>275'536.47</b>
10110.02	Niederer AG, Ostermundigen		105'821.12		105'821.12
10110.03	Stiftung Wohnraumbeschaffung, Bolligen	54'261.00	752'256.85	636'802.50	169'715.35
10110.06	Stiftung WRB / Mietzinse Kistlerstrasse 12		1'840.00	1'840.00	
<b>1012</b>	<b>Steuerforderungen</b>	<b>4'072'639.98</b>	<b>47'689'391.72</b>	<b>46'983'640.14</b>	<b>4'778'391.56</b>
10120.01	Girokonto Kanton	13'878.40	22'634'162.12	22'426'496.02	221'544.50
10120.11	Steuerguthaben NESKO	4'272'381.58	25'055'229.60	24'530'924.12	4'796'687.06
10120.99	WB auf Forderungen allg. Gemeindesteuern	-213'620.00		26'220.00	-239'840.00
<b>1013</b>	<b>Anzahlungen an Dritte</b>	<b>-320.00</b>	<b>15'661.45</b>	<b>6'877.10</b>	<b>8'464.35</b>

**Bilanz**

		<b>1.1.2022</b>	<b>Zuwachs</b>	<b>Abgang</b>	<b>31.12.2022</b>
10130.01	Besoldungsvorschüsse	-320.00	15'661.45	6'877.10	8'464.35
<b>1014</b>	<b>Transferforderungen</b>	<b>2'541'785.85</b>	<b>3'900'528.60</b>	<b>3'462'300.20</b>	<b>2'980'014.25</b>
10140.01	Lastenausgleich Sozialhilfe	2'508'195.00	3'847'620.35	3'428'709.35	2'927'106.00
10140.02	Diverse	33'590.85	52'908.25	33'590.85	52'908.25
<b>1015</b>	<b>Interne Kontokorrente</b>	<b>34'667.30</b>	<b>2'676'146.15</b>	<b>2'480'297.70</b>	<b>230'515.75</b>
10150.01	Sozialhilfe KISS	34'667.30	2'676'146.15	2'480'297.70	230'515.75
<b>1016</b>	<b>Vorschüsse für vorläuf. Verwaltungsausgaben</b>	<b>11'062.70</b>	<b>334'071.63</b>	<b>336'706.98</b>	<b>8'427.35</b>
10160.01	Einwohnerkontrolle	1'000.00			1'000.00
10160.02	Hallenbad (Kasse)	72.70	772.73	651.08	194.35
10160.03	Hallenbad (Kassierstation)	1'050.00		1'050.00	
10160.04	Hallenbad (Einzahlungen Bank + Kreditk.)		182'344.65	182'344.65	
10160.06	Mittagstisch	750.00			750.00
10160.07	Skilager, Landschulwochen, Schulreisen	8'190.00	29'516.55	31'223.55	6'483.00
10160.08	Übrige Vorschüsse		25'039.90	25'039.90	
10160.09	Einwohnerdienste (Einzahlungen Kreditkarten)		96'397.80	96'397.80	
<b>1019</b>	<b>Übrige Forderungen</b>	<b>125'171.10</b>	<b>77'133.85</b>	<b>134'711.90</b>	<b>67'593.05</b>
10190.01	Verrechnungssteuer	1'530.40	1'558.40	1'530.40	1'558.40
10191.01	Familienausgleichskasse		76'770.00	76'770.00	
10192.10	MWST-Vorsteuer Wasser ER	7'037.85		-8'821.80	15'859.65
10192.11	MWST-Vorsteuer Wasser IR	37'270.85		12'958.40	24'312.45
10192.20	MWST-Vorsteuer Abwasser ER	20'023.25		-1'094.45	21'117.70
10192.21	MWST-Vorsteuer Abwasser IR	50'735.10		51'397.40	-662.30
10192.30	MWST-Vorsteuer Abfall ER	8'573.65	-1'194.55	1'971.95	5'407.15
<b>104</b>	<b>Aktive Rechnungsabgrenzungen</b>	<b>123'330.85</b>	<b>322'137.85</b>	<b>123'330.85</b>	<b>322'137.85</b>
<b>1041</b>	<b>Sach- und übriger Betriebsaufwand</b>	<b>89'170.00</b>	<b>90'119.00</b>	<b>89'170.00</b>	<b>90'119.00</b>
10410.01	Aktive RA Sach- und übriger Betriebsaufwand	89'170.00	90'119.00	89'170.00	90'119.00
<b>1043</b>	<b>Transfers der Erfolgsrechnung</b>	<b>34'160.85</b>	<b>232'018.85</b>	<b>34'160.85</b>	<b>232'018.85</b>
10430.01	Aktive RA Transfers der ER	34'160.85	232'018.85	34'160.85	232'018.85
<b>106</b>	<b>Vorräte und angefangenen Arbeiten</b>	<b>6'119.90</b>	<b>13'856.40</b>	<b>6'119.90</b>	<b>13'856.40</b>
<b>1060</b>	<b>Handelswaren</b>	<b>6'119.90</b>	<b>13'856.40</b>	<b>6'119.90</b>	<b>13'856.40</b>
10600.01	Heizöl	6'119.90	13'856.40	6'119.90	13'856.40

**Bilanz**

		<b>1.1.2022</b>	<b>Zuwachs</b>	<b>Abgang</b>	<b>31.12.2022</b>
<b>107</b>	<b>Finanzanlagen</b>	<b>47'440.00</b>	<b>3'160.00</b>		<b>50'600.00</b>
<b>1070</b>	<b>Aktien und Anteilscheine</b>	<b>47'440.00</b>	<b>3'160.00</b>		<b>50'600.00</b>
10700.01	BKW-Energie AG, 400 Namenaktien zu Fr. 2.50 nominal	47'440.00	3'160.00		50'600.00
<b>108</b>	<b>Sachanlagen FV</b>	<b>24'517'588.00</b>	<b>25'190.00</b>		<b>24'542'778.00</b>
<b>1080</b>	<b>Grundstücke FV</b>	<b>23'871'438.00</b>	<b>22'790.00</b>		<b>23'894'228.00</b>
10800.01	Grundstücke Finanzvermögen	23'871'438.00	22'790.00		23'894'228.00
<b>1084</b>	<b>Gebäude FV</b>	<b>646'150.00</b>	<b>2'400.00</b>		<b>648'550.00</b>
10840.01	Gebäude Finanzvermögen	646'150.00	2'400.00		648'550.00
<b>14</b>	<b>Verwaltungsvermögen</b>	<b>43'809'980.25</b>	<b>16'511'680.35</b>	<b>10'107'438.70</b>	<b>50'214'221.90</b>
<b>140</b>	<b>Sachanlagen VV</b>	<b>38'604'815.25</b>	<b>15'819'693.05</b>	<b>9'273'315.40</b>	<b>45'151'192.90</b>
<b>1401</b>	<b>Strassen / Verkehrswege</b>	<b>3'474'481.35</b>	<b>715'222.25</b>	<b>114'423.20</b>	<b>4'075'280.40</b>
14010.01	Strassen	3'286'321.55	715'222.25		4'001'543.80
14010.02	Strassenbeleuchtung	669'600.00			669'600.00
14010.99	WB Strassen	-481'440.20		114'423.20	-595'863.40
<b>1402</b>	<b>Wasserbau</b>	<b>82'944.00</b>		<b>3'813.00</b>	<b>79'131.00</b>
14020.01	Stein- und Betonverbauung	49'613.30			49'613.30
14020.02	Holz- und Lebendverbauung	56'629.40			56'629.40
14020.99	WB Wasserbau	-23'298.70		3'813.00	-27'111.70
<b>1403</b>	<b>Tiefbauten</b>	<b>8'532'642.00</b>	<b>744'854.35</b>	<b>121'396.55</b>	<b>9'156'099.80</b>
14031.01	Anlagen der Wasserversorgung	5'746'432.80	582'449.00		6'328'881.80
14031.99	WB Tiefbauten Wasserversorgung	-264'011.80		78'450.55	-342'462.35
14032.01	Anlagen der Abwasserentsorgung	3'207'570.80	162'405.35		3'369'976.15
14032.99	WB Abwasserentsorgung	-157'349.80		42'946.00	-200'295.80
<b>1404</b>	<b>Hochbauten</b>	<b>17'279'753.90</b>	<b>10'735'176.00</b>	<b>1'065'280.20</b>	<b>26'949'649.70</b>
14040.01	Hochbauten / 25J	14'157'161.45	7'063'428.80		21'220'590.25
14040.02	Feuerwehrmagazin / 40J	2'967'539.70	71'436.20		3'038'975.90
14040.03	Hochbauten / 33J	3'091'027.90	3'600'311.00		6'691'338.90
14040.99	WB Hochbauten	-2'935'975.15		1'065'280.20	-4'001'255.35

**Bilanz**

		<b>1.1.2022</b>	<b>Zuwachs</b>	<b>Abgang</b>	<b>31.12.2022</b>
<b>1406</b>	<b>Mobilien VV</b>	<b>454'810.00</b>	<b>235'513.00</b>	<b>100'156.00</b>	<b>590'167.00</b>
14060.01	Mobilien Verwaltungsvermögen	765'426.55	235'513.00		1'000'939.55
14060.99	WB Mobilien VV	-310'616.55		100'156.00	-410'772.55
<b>1407</b>	<b>Anlagen im Bau VV</b>	<b>3'685'653.00</b>	<b>3'270'927.45</b>	<b>6'956'580.45</b>	
14070.01	Anlagen im Bau	3'685'653.00	3'270'927.45	6'956'580.45	
<b>1409</b>	<b>Übrige Sachanlagen</b>	<b>5'094'531.00</b>	<b>118'000.00</b>	<b>911'666.00</b>	<b>4'300'865.00</b>
14090.01	Übrige Sachanlagen	2'730'122.60	118'000.00		2'848'122.60
14090.99	WB übrige Sachanlagen	-1'318'652.60		297'823.00	-1'616'475.60
14099.01	Bestehendes VV Allgemeiner Haushalt	7'366'119.70			7'366'119.70
14099.99	WB Altes VV Allgemeiner Haushalt	-3'683'058.70		613'843.00	-4'296'901.70
<b>142</b>	<b>Immaterielle Anlagen</b>	<b>494'160.00</b>	<b>691'987.30</b>	<b>803'323.30</b>	<b>382'824.00</b>
<b>1420</b>	<b>Informatik, ITC</b>	<b>494'160.00</b>	<b>691'987.30</b>	<b>803'323.30</b>	<b>382'824.00</b>
14200.01	Informatik Schulen	1'293'414.45	16'272.25	675'715.05	633'971.65
14200.99	WB Informatik Schulen	-799'254.45	675'715.05	127'608.25	-251'147.65
<b>144</b>	<b>Darlehen</b>	<b>3'146'000.00</b>		<b>30'800.00</b>	<b>3'115'200.00</b>
<b>1442</b>	<b>Darlehen an Gde.u.Gde.Verbände</b>	<b>1'496'000.00</b>		<b>30'800.00</b>	<b>1'465'200.00</b>
14420.01	Wasserverbund Region Bern AG	1'496'000.00		30'800.00	1'465'200.00
<b>1446</b>	<b>Darlehen a.priv.Organisationen o.Erwerbszweck</b>	<b>1'650'000.00</b>			<b>1'650'000.00</b>
14460.01	Genossenschaft Lutertalpark	1'650'000.00			1'650'000.00
<b>145</b>	<b>Beteiligungen, Grundkapitalien</b>	<b>1'565'005.00</b>			<b>1'565'005.00</b>
<b>1452</b>	<b>Beteiligungen an Gde. u. Gde.Verbänden</b>	<b>1'365'000.00</b>			<b>1'365'000.00</b>
14520.01	Wasserverbund Region Bern AG	1'365'000.00			1'365'000.00
<b>1455</b>	<b>Beteilig.an privaten Unternehmungen</b>	<b>5.00</b>			<b>5.00</b>
14550.01	Beteiligungen an privaten Unternehmungen	5.00			5.00
<b>1456</b>	<b>Beteilig.an priv.Org.o.Erwerbszweck</b>	<b>200'000.00</b>			<b>200'000.00</b>
14560.01	Genossenschaft Lutertalpark Anteilscheine	200'000.00			200'000.00



**Bilanz**

		1.1.2022	Zuwachs	Abgang	31.12.2022
<b>2</b>	<b>Passiven</b>	<b>82'829'284.10</b>	<b>57'073'720.39</b>	<b>52'032'063.69</b>	<b>87'870'940.80</b>
<b>20</b>	<b>Fremdkapital</b>	<b>49'504'139.21</b>	<b>53'772'194.82</b>	<b>50'945'717.14</b>	<b>52'330'616.89</b>
<b>200</b>	<b>Laufende Verbindlichkeiten</b>	<b>1'294'035.27</b>	<b>42'452'058.87</b>	<b>40'974'534.29</b>	<b>2'771'559.85</b>
<b>2000</b>	<b>Lauf. Verb.a.Liefer.u.Leist.v.Dritten</b>	<b>1'085'973.00</b>	<b>35'924'558.55</b>	<b>34'314'236.50</b>	<b>2'696'295.05</b>
20000.01	Kreditorsammelkonto	1'036'760.25	28'737'329.85	27'176'249.05	2'597'841.05
20001.01	Ausgleichskasse		702'326.60	701'199.20	1'127.40
20001.02	Pensionskasse SHP	-21'033.50	835'787.40	814'753.90	
20001.03	Oblig. Unfallversicherung VISANA		26'867.95	23'748.15	3'119.80
20001.04	Oblig. Unfallversicherung SUVA		46'857.45	50'990.05	-4'132.60
20001.05	Kollektiv-Krankenversicherung Mobiliar		45'265.95	40'083.40	5'182.55
20001.06	Familienausgleichskasse		73'468.50	73'468.50	
20001.07	Quellensteuerabzüge	2'147.00	8'324.20	10'416.65	54.55
20001.08	Transfer-Konto Mehrwertsteuer		23'910.40	23'910.40	
20001.10	Hilfskonto Löhne	68'099.25	5'424'420.25	5'399'417.20	93'102.30
<b>2001</b>	<b>Kontokorrente mit Dritten</b>	<b>100'099.22</b>	<b>614'256.12</b>	<b>714'355.34</b>	
20012.01	Niederer AG, Ostermundigen	100'099.22	614'256.12	714'355.34	
<b>2002</b>	<b>Steuern</b>	<b>78'504.85</b>	<b>328'864.40</b>	<b>332'104.45</b>	<b>75'264.80</b>
20022.10	MWST Wasser 2.5%	12'756.50		-204.35	12'960.85
20022.11	MWST Wasser 7,7%	2'127.70		278.15	1'849.55
20022.20	MWST Abwasser	51'959.75		1'450.10	50'509.65
20022.30	MWST Abfall	9'633.35	-143.55	2'052.55	7'437.25
20022.50	Pauschalsteuer Hallenbad ab 01.01.2010	2'027.55	-6.30	-486.25	2'507.50
20022.80	MWST Abrechnungskonto		329'014.25	329'014.25	
<b>2005</b>	<b>Interne Kontokorrente</b>	<b>29'458.20</b>	<b>5'584'379.80</b>	<b>5'613'838.00</b>	
20050.02	Diverse Beiträge	651.15	50'602.70	51'253.85	
20050.03	Cafeteria		9'536.20	9'536.20	
20050.06	Vorauszahlungen Debitoren	16'751.65	-16'751.65		
20050.10	Hilfskonto Debitoren		32'346.60	32'346.60	
20050.11	Hilfskonto VESR	12'055.40	5'508'645.95	5'520'701.35	
<b>201</b>	<b>Kurzfristige Finanzverbindlichkeiten</b>		<b>4'000'000.00</b>	<b>1'000'000.00</b>	<b>3'000'000.00</b>
<b>2011</b>	<b>Verb.ggü.Gemeinwesen u.Gde.verbänden</b>		<b>4'000'000.00</b>	<b>1'000'000.00</b>	<b>3'000'000.00</b>

**Bilanz**

		<b>1.1.2022</b>	<b>Zuwachs</b>	<b>Abgang</b>	<b>31.12.2022</b>
20110.01	Einwohnergemeinde Ittigen max. 12 Mte.		3'000'000.00		3'000'000.00
20110.04	Berner Kantonalbank, kurzfristig		1'000'000.00	1'000'000.00	
<b>204</b>	<b>Passive Rechnungsabgrenzungen</b>	<b>5'055'066.75</b>	<b>5'255'215.95</b>	<b>5'055'066.75</b>	<b>5'255'215.95</b>
<b>2041</b>	<b>Sach- und übriger Betriebsaufwand</b>	<b>39'686.00</b>	<b>42'937.00</b>	<b>39'686.00</b>	<b>42'937.00</b>
20410.01	Abgrenzung Sachgruppe 31	39'686.00	42'937.00	39'686.00	42'937.00
<b>2043</b>	<b>Transfers der Erfolgsrechnung</b>	<b>4'843'425.00</b>	<b>5'045'000.00</b>	<b>4'843'425.00</b>	<b>5'045'000.00</b>
20430.01	Abgrenzung Sachgruppe 36,37,46,47	4'843'425.00	5'045'000.00	4'843'425.00	5'045'000.00
<b>2044</b>	<b>Finanzaufwand / Finanzertrag</b>	<b>128'852.00</b>	<b>124'195.00</b>	<b>128'852.00</b>	<b>124'195.00</b>
20440.01	Abgrenzung Baurechtszins Tennisclub	4'657.00		4'657.00	
20440.02	Marchzinse Darlehen	124'195.00	124'195.00	124'195.00	124'195.00
<b>2045</b>	<b>Übriger betrieblicher Ertrag</b>	<b>43'103.75</b>	<b>43'083.95</b>	<b>43'103.75</b>	<b>43'083.95</b>
20450.01	Übriger betrieblicher Ertrag	43'103.75	43'083.95	43'103.75	43'083.95
<b>206</b>	<b>Langfristige Finanzverbindlichkeiten</b>	<b>40'000'000.00</b>		<b>2'000'000.00</b>	<b>38'000'000.00</b>
<b>2064</b>	<b>Darlehen, Schuldscheine</b>	<b>40'000'000.00</b>		<b>2'000'000.00</b>	<b>38'000'000.00</b>
20640.09	SUVA, Luzern zu 0.35%, fest bis 11.7.2028	10'000'000.00			10'000'000.00
20640.10	Luzerner Pensionskasse zu 1%, fest bis 24.3.2032	4'000'000.00			4'000'000.00
20640.11	Pensionskasse Post zu 0.95% fest bis 10.6.2030	8'000'000.00			8'000'000.00
20640.12	Postfinance Darlehen zu 1.35%, fest bis 1.7.2033	5'000'000.00			5'000'000.00
20640.13	Einwohnergemeinde Ittigen 12 Mte. ab 09.04.2021	2'000'000.00		2'000'000.00	
20640.14	Einwohnergemeinde Ittigen 12 Mte. ab 28.5.2021	3'000'000.00			3'000'000.00
20640.15	AXA Winterthur zu 0.61% fest bis 17.11.2036	5'000'000.00			5'000'000.00
20640.16	VZ Depot Bank AG, Zug zu 0.45% fest bis 25.11.2031	3'000'000.00			3'000'000.00
<b>208</b>	<b>Langfristige Rückstellungen</b>	<b>3'048'653.30</b>	<b>2'022'969.00</b>	<b>1'864'147.30</b>	<b>3'207'475.00</b>
<b>2081</b>	<b>Rückstellungen langfristige Ansprüche des Personals</b>	<b>302'967.00</b>	<b>103'194.00</b>	<b>70'308.00</b>	<b>335'853.00</b>
20810.01	Ferien- und Überzeitguthaben	302'967.00	103'194.00	70'308.00	335'853.00
<b>2086</b>	<b>Langfristige Rückstellungen für Vorsorgeverpflichtungen</b>	<b>925'323.30</b>		<b>14'247.30</b>	<b>911'076.00</b>
20860.02	PK Abfederung UWS-Senkungen	838'076.00			838'076.00

**Bilanz**

		<b>1.1.2022</b>	<b>Zuwachs</b>	<b>Abgang</b>	<b>31.12.2022</b>
20860.03	PK Abfederung Musikschule 2019 - 2031	87'247.30		14'247.30	73'000.00
<b>2089</b>	<b>Übrige langfristige Rückstellungen ER</b>	<b>1'820'363.00</b>	<b>1'919'775.00</b>	<b>1'779'592.00</b>	<b>1'960'546.00</b>
20890.01	Steuerteilungen	1'820'363.00	1'919'775.00	1'779'592.00	1'960'546.00
<b>209</b>	<b>Verbindlichk. ggü. Spezialfinanz. und Fonds im FK</b>	<b>106'383.89</b>	<b>41'951.00</b>	<b>51'968.80</b>	<b>96'366.09</b>
<b>2092</b>	<b>Verbindlichk.ggü.Legaten u. Stiftungen o.eig. Rechtspersönlichkeit im FK</b>	<b>106'383.89</b>	<b>41'951.00</b>	<b>51'968.80</b>	<b>96'366.09</b>
20920.02	Schulfonds	52'274.10		2'124.20	50'149.90
20920.03	Beitrag Genossenschaft EvK	54'109.79	41'951.00	49'844.60	46'216.19
<b>29</b>	<b>Eigenkapital</b>	<b>33'325'144.89</b>	<b>3'301'525.57</b>	<b>1'086'346.55</b>	<b>35'540'323.91</b>
<b>290</b>	<b>Verpfl.(+),Vorschüsse(-)ggü.SF und Fonds im EK</b>	<b>8'256'136.43</b>	<b>50'908.00</b>	<b>688'276.00</b>	<b>7'618'768.43</b>
<b>2900</b>	<b>Spezialfinanzierungen im EK</b>	<b>8'256'136.43</b>	<b>50'908.00</b>	<b>688'276.00</b>	<b>7'618'768.43</b>
29000.01	Feuerwehr einseitig	135'756.42		92'264.60	43'491.82
29001.01	Wasserversorgung Rechnungsausgleich	1'280'860.85		70'555.10	1'210'305.75
29001.02	Wasserversorgung Übertrag VV	4'957'800.00		495'700.00	4'462'100.00
29002.01	Abwasserentsorgung Rechnungsausgleich	1'474'773.35		29'756.30	1'445'017.05
29003.01	Abfallentsorgung Rechnungsausgleich	406'945.81	50'908.00		457'853.81
<b>293</b>	<b>Vorfinanzierungen</b>	<b>9'421'991.15</b>	<b>901'001.30</b>	<b>129'652.55</b>	<b>10'193'339.90</b>
<b>2930</b>	<b>Vorfinanzierungen</b>	<b>9'421'991.15</b>	<b>901'001.30</b>	<b>129'652.55</b>	<b>10'193'339.90</b>
29301.01	Wasserversorgung Werterhalt	3'445'165.80	523'320.30	78'450.55	3'890'035.55
29302.01	Abwasserentsorgung Werterhalt	5'976'825.35	377'681.00	51'202.00	6'303'304.35
<b>294</b>	<b>Reserven</b>	<b>9'099'882.59</b>	<b>2'349'616.27</b>		<b>11'449'498.86</b>
<b>2940</b>	<b>Finanzpolitische Reserve</b>	<b>9'099'882.59</b>	<b>2'349'616.27</b>		<b>11'449'498.86</b>
29400.01	Zusätzliche Abschreibungen	9'099'882.59	2'349'616.27		11'449'498.86
<b>296</b>	<b>Neubewertungs- und Schwankungsreserve Finanzvermögen</b>	<b>2'303'519.00</b>		<b>268'418.00</b>	<b>2'035'101.00</b>
<b>2960</b>	<b>Neubewertungs- und Schwankungsreserve Finanzvermögen</b>	<b>2'303'519.00</b>		<b>268'418.00</b>	<b>2'035'101.00</b>

**Bilanz**

		<b>1.1.2022</b>	<b>Zuwachs</b>	<b>Abgang</b>	<b>31.12.2022</b>
29600.01	Neubewertungsreserve Finanzvermögen	1'073'671.00		268'418.00	805'253.00
29601.01	Schwankungsreserve Finanzvermögen	1'229'848.00			1'229'848.00
<b>299</b>	<b>Bilanzüberschuss /-fehlbetrag</b>	<b>4'243'615.72</b>			<b>4'243'615.72</b>
<b>2999</b>	<b>Kumulierte Ergebnisse der Vorjahre</b>	<b>4'243'615.72</b>			<b>4'243'615.72</b>
29990.01	Kumulierte Ergebnisse der Vorjahre	4'243'615.72			4'243'615.72

## Erfolgsrechnung

		Rechnung 2022		Budget 2022		Rechnung 2021	
		Aufwand	Ertrag	Aufwand	Ertrag	Aufwand	Ertrag
	<b>ERFOLGSRECHNUNG</b>	<b>36'149'715.09</b>	<b>36'149'715.09</b>	<b>34'915'200.00</b>	<b>34'915'200.00</b>	<b>35'419'120.26</b>	<b>35'419'120.26</b>
<b>00</b>	<b>Allgemeine Verwaltung</b> Nettoaufwand	<b>3'183'195.09</b>	<b>243'308.55</b> 2'939'886.54	<b>3'100'900.00</b>	<b>246'700.00</b> 2'854'200.00	<b>3'334'575.59</b>	<b>273'838.05</b> 3'060'737.54
<b>1</b>	<b>Öffentliche Ordnung, Sicherheit und Verteidigung</b> Nettoaufwand	<b>1'036'719.60</b>	<b>861'514.45</b> 175'205.15	<b>1'019'300.00</b>	<b>866'700.00</b> 152'600.00	<b>994'192.93</b>	<b>901'650.98</b> 92'541.95
<b>2</b>	<b>Bildung</b> Nettoaufwand	<b>8'393'047.69</b>	<b>1'424'353.84</b> 6'968'693.85	<b>8'378'300.00</b>	<b>1'250'100.00</b> 7'128'200.00	<b>7'591'835.62</b>	<b>1'279'994.80</b> 6'311'840.82
<b>3</b>	<b>Kultur, Sport und Freizeit</b> Nettoaufwand	<b>1'313'564.50</b>	<b>440'149.18</b> 873'415.32	<b>1'467'700.00</b>	<b>543'600.00</b> 924'100.00	<b>1'188'936.10</b>	<b>291'067.80</b> 897'868.30
<b>4</b>	<b>Gesundheit</b> Nettoaufwand	<b>51'517.60</b>	<b>24'906.00</b> 26'611.60	<b>59'500.00</b>	<b>25'000.00</b> 34'500.00	<b>51'266.35</b>	<b>24'966.00</b> 26'300.35
<b>5</b>	<b>Soziale Sicherheit</b> Nettoaufwand	<b>9'089'923.00</b>	<b>3'630'689.18</b> 5'459'233.82	<b>9'921'500.00</b>	<b>4'281'200.00</b> 5'640'300.00	<b>8'774'094.83</b>	<b>3'674'943.34</b> 5'099'151.49
<b>6</b>	<b>Verkehr</b> Nettoaufwand	<b>2'453'501.89</b>	<b>311'850.27</b> 2'141'651.62	<b>2'685'700.00</b>	<b>295'000.00</b> 2'390'700.00	<b>2'449'383.38</b>	<b>294'418.65</b> 2'154'964.73
<b>7</b>	<b>Umweltschutz und Raumordnung</b> Nettoaufwand	<b>4'421'660.35</b>	<b>4'141'901.90</b> 279'758.45	<b>4'518'300.00</b>	<b>4'212'500.00</b> 305'800.00	<b>5'012'006.21</b>	<b>4'795'358.56</b> 216'647.65
<b>8</b>	<b>Volkswirtschaft</b> Nettoertrag	<b>16'897.60</b> 243'666.42	<b>260'564.02</b>	<b>23'300.00</b> 208'800.00	<b>232'100.00</b>	<b>37'607.30</b> 251'338.55	<b>288'945.85</b>
<b>9</b>	<b>Finanzen und Steuern</b> Nettoertrag	<b>6'189'687.77</b> 18'620'789.93	<b>24'810'477.70</b>	<b>3'740'700.00</b> 19'221'600.00	<b>22'962'300.00</b>	<b>5'985'221.95</b> 17'608'714.28	<b>23'593'936.23</b>

## Erfolgsrechnung

		Rechnung 2022		Budget 2022		Rechnung 2021	
		Aufwand	Ertrag	Aufwand	Ertrag	Aufwand	Ertrag
	<b>ERFOLGSRECHNUNG</b>	<b>36'149'715.09</b>	<b>36'149'715.09</b>	<b>34'915'200.00</b>	<b>34'915'200.00</b>	<b>35'419'120.26</b>	<b>35'419'120.26</b>
<b>00</b>	<b>Allgemeine Verwaltung</b>	<b>3'183'195.09</b>	<b>243'308.55</b>	<b>3'100'900.00</b>	<b>246'700.00</b>	<b>3'334'575.59</b>	<b>273'838.05</b>
	Nettoaufwand		2'939'886.54		2'854'200.00		3'060'737.54
<b>01</b>	<b>Legislative und Exekutive</b>	<b>477'088.10</b>		<b>468'500.00</b>		<b>417'483.53</b>	
	Nettoaufwand		477'088.10		468'500.00		417'483.53
<b>011</b>	<b>Legislative</b>	<b>143'644.10</b>		<b>119'100.00</b>		<b>93'675.90</b>	
	Nettoaufwand		143'644.10		119'100.00		93'675.90
<b>0110</b>	<b>Legislative</b>	<b>143'644.10</b>		<b>119'100.00</b>		<b>93'675.90</b>	
3000.02	Tag- und Sitzungsgelder Kommissionen und Fachgruppen	20'230.00		20'000.00		13'180.00	
3000.06	Entschädigungen Funktionäre	290.00		1'600.00		310.00	
3010.02	Löhne Aushilfspersonal	9'561.95		11'000.00		6'063.65	
3050.01	AG-Beiträge AHV, IV, EO, ALV, Verwaltung	43.90		200.00		38.70	
3053.01	AG-Beiträge Unfallversicherungen	17.70				11.10	
3054.01	AG-Beiträge Familienausgleichskasse	10.25				9.65	
3102.01	Drucksachen, Publikationen	38'866.80		30'000.00		24'768.25	
3109.01	Übriger Material- und Warenaufwand	1'935.50		1'500.00		1'886.90	
3130.03	Porto, Post- und Bankspeesen	22'976.60		22'000.00		16'926.75	
3132.05	Honorar Rechnungsprüfung	21'982.65		22'400.00		22'841.00	
3133.01	Informatik-Nutzungsaufwand	609.90		1'500.00		609.90	
3161.01	Mieten, Benützungskosten Anlagen	20'238.15		1'700.00		670.00	
3199.01	Übriger Betriebsaufwand	880.70		1'200.00		360.00	
3636.01	Beiträge an private Organisationen ohne Erwerbszweck	6'000.00		6'000.00		6'000.00	
<b>012</b>	<b>Exekutive</b>	<b>333'444.00</b>		<b>349'400.00</b>		<b>323'807.63</b>	
	Nettoaufwand		333'444.00		349'400.00		323'807.63
<b>0120</b>	<b>Exekutive</b>	<b>333'444.00</b>		<b>349'400.00</b>		<b>323'807.63</b>	
3000.01	Tag- und Sitzungsgelder Gemeinderat	18'060.00		18'000.00		13'420.00	
3000.02	Tag- und Sitzungsgelder Kommissionen und Fachgruppen	11'120.00		14'000.00		13'500.00	
3000.03	Tag- und Sitzungsgelder Delegationen und nicht ständige	1'280.00		6'000.00		340.00	
3000.05	Entschädigungen Gemeinderat	189'000.20		183'000.00		183'000.20	
3050.01	AG-Beiträge AHV, IV, EO, ALV, Verwaltung	11'493.30		11'800.00		12'493.25	
3052.01	AG-Beiträge Pensionskassen	12'985.20		13'000.00		12'985.20	
3053.01	AG-Beiträge Unfallversicherungen	589.95		500.00		593.85	
3054.01	AG-Beiträge Familienausgleichskasse	2'692.00		2'800.00		3'097.85	

## Erfolgsrechnung

		Rechnung 2022		Budget 2022		Rechnung 2021	
		Aufwand	Ertrag	Aufwand	Ertrag	Aufwand	Ertrag
3055.01	AG-Beiträge Krankentaggeldversicherung	937.90		1'100.00		1'080.15	
3090.02	Aus- und Weiterbildung Gemeinderat, Kommissionen,	850.00		3'000.00		440.00	
3099.01	Übriger Personalaufwand	10'750.60		10'000.00		2'844.30	
3099.02	Abschiedsgeschenke Austritte	2'435.60		2'500.00		1'996.30	
3102.01	Drucksachen, Publikationen	2'020.50		6'000.00		3'248.85	
3132.01	Honorare externe Berater, Gutachter, Fachexperten etc.	20'997.50		20'000.00		39'355.98	
3170.01	Reisekosten und Spesen Gemeinderat	19'490.00		20'000.00		18'240.00	
3170.02	Reisekosten und Spesen Kommissionen, Fachgruppen und Übrige	1'753.30		2'100.00		1'100.60	
3199.01	Übriger Betriebsaufwand	272.50		1'000.00		509.30	
3199.02	Neuzuzügeranlass			2'400.00			
3199.03	Ratskredit	26'715.45		32'200.00		15'561.80	
<b>02</b>	<b>Allgemeine Dienste</b>	<b>2'706'106.99</b>	<b>243'308.55</b>	<b>2'632'400.00</b>	<b>246'700.00</b>	<b>2'917'092.06</b>	<b>273'838.05</b>
	Nettoaufwand		2'462'798.44		2'385'700.00		2'643'254.01
<b>022</b>	<b>Allgemeine Dienste</b>	<b>2'589'609.24</b>	<b>232'853.55</b>	<b>2'540'200.00</b>	<b>236'700.00</b>	<b>2'823'634.16</b>	<b>260'410.05</b>
	Nettoaufwand		2'356'755.69		2'303'500.00		2'563'224.11
<b>0220</b>	<b>Allgemeine Dienste, übrige</b>	<b>2'589'609.24</b>	<b>232'853.55</b>	<b>2'540'200.00</b>	<b>236'700.00</b>	<b>2'823'634.16</b>	<b>260'410.05</b>
3010.01	Löhne Verwaltungs- und Betriebspersonal	1'723'405.70		1'636'000.00		1'768'340.15	
3010.02	Löhne Aushilfspersonal	17'589.15		18'000.00		18'168.15	
3010.09	Lohnrückerstattungen	-38'146.95		-10'000.00		-6'460.20	
3040.01	Betreuungszulage	5'206.00		1'100.00		2'884.00	
3050.01	AG-Beiträge AHV, IV, EO, ALV, Verwaltung	111'141.55		106'700.00		111'504.80	
3052.01	AG-Beiträge Pensionskassen	158'281.10		136'000.00		161'158.00	
3053.01	AG-Beiträge Unfallversicherungen	9'964.00		10'400.00		10'945.50	
3054.01	AG-Beiträge Familienausgleichskasse	25'873.15		26'600.00		27'704.50	
3055.01	AG-Beiträge Krankentaggeldversicherung	18'682.10		18'100.00		18'772.90	
3090.01	Aus- und Weiterbildung Personal	44'434.45		34'000.00		49'894.20	
3091.01	Personalwerbung	36'530.05		20'000.00		70'729.70	
3099.01	Übriger Personalaufwand	2'216.10		1'700.00		276.00	
3099.03	Gesundheitsförderung am Arbeitsplatz			2'500.00		881.80	
3100.01	Büromaterial	17'729.60		24'000.00		23'807.60	
3101.01	Betriebs- und Verbrauchsmaterial	1'098.55		1'700.00		923.75	
3102.01	Drucksachen, Publikationen	6'436.10		7'600.00		3'383.75	
3103.01	Fachliteratur, Zeitschriften	3'832.75		3'900.00		3'769.65	
3110.01	Büromöbel und Geräte	3'150.10		15'000.00		20'423.60	
3113.01	Hardware	48'781.30		55'000.00		17'916.90	
3118.01	Software, Lizenzen	694.40					

## Erfolgsrechnung

		Rechnung 2022		Budget 2022		Rechnung 2021	
		Aufwand	Ertrag	Aufwand	Ertrag	Aufwand	Ertrag
3130.01	Dienstleistungen Dritter	11'959.26		1'600.00		42'085.50	
3130.02	Telefon, Internet, Kommunikation, Alarm	12'957.45		14'800.00		14'399.26	
3130.03	Porto, Post- und Bankspesen	28'286.71		28'500.00		29'588.65	
3130.04	Mitglieder- und Verbandsbeiträge	6'698.00		6'700.00		6'438.00	
3132.01	Honorare externe Berater, Gutachter, Fachexperten etc.	18'352.15		38'000.00		85'610.00	
3134.01	Sachversicherungsprämien	6'635.15		5'900.00		5'676.45	
3150.01	Unterhalt Büromöbel und Geräte	1'139.50		2'300.00		1'688.20	
3151.01	Unterhalt Apparate, Maschinen, Geräte, Fahrzeuge	1'834.60		1'000.00		2'874.40	
3153.01	Informatik-Unterhalt (Hardware)	146.85		3'400.00		4'185.90	
3158.01	Unterhalt immaterielle Anlagen (Software)	93'758.45		133'500.00		106'547.35	
3161.01	Mieten, Benützungskosten Anlagen	26'148.00		30'500.00		30'552.15	
3170.03	Reisekosten und Spesen	6'256.05		6'000.00		6'083.75	
3180.01	Wertberichtigungen auf Forderungen	-2'650.00				10'020.00	
3199.01	Übriger Betriebsaufwand	192.67		1'100.00		1'323.30	
3611.01	Entschädigungen an Kanton	101'311.60		90'000.00		96'494.30	
3612.01	Entschädigungen an Gemeinden, Gemeindeverbände	62'083.60		58'000.00		54'842.20	
3910.01	Interne Verrechnung von Dienstleistungen	17'600.00		10'600.00		20'200.00	
4210.01	Gebühren für Amtshandlungen		2'576.35		3'200.00		2'562.85
4210.02	Mahngebühren / ausserord. Betriebsertrag		4'502.80		3'500.00		4'891.20
4240.01	Benützungsgebühren und Dienstleistungen		10'000.00		10'000.00		10'000.00
4250.01	Verkäufe		4'843.85		4'900.00		3'793.00
4260.01	Rückerstattungen und Kostenbeteiligungen Dritter		1'446.70		1'300.00		3'075.05
4611.02	Entschädigung Register Kirchensteuern, Provision Qst.		5'283.85		6'000.00		5'287.95
4612.03	Verrechnete Leistungen		117'300.00		108'200.00		113'500.00
4910.01	Interne Verrechnung von Dienstleistungen		86'900.00		99'600.00		117'300.00
<b>029</b>	<b>Verwaltungsliegenschaften</b>	<b>116'497.75</b>	<b>10'455.00</b>	<b>92'200.00</b>	<b>10'000.00</b>	<b>93'457.90</b>	<b>13'428.00</b>
	Nettoaufwand		106'042.75		82'200.00		80'029.90
<b>0290</b>	<b>Verwaltungsliegenschaften</b>	<b>116'497.75</b>	<b>10'455.00</b>	<b>92'200.00</b>	<b>10'000.00</b>	<b>93'457.90</b>	<b>13'428.00</b>
3010.01	Löhne Verwaltungs- und Betriebspersonal	11'200.60		18'000.00		17'230.40	
3050.01	AG-Beiträge AHV, IV, EO, ALV, Verwaltung	586.90		1'200.00		1'128.15	
3053.01	AG-Beiträge Unfallversicherungen	221.10		400.00		459.35	
3054.01	AG-Beiträge Familienausgleichskasse	136.50		300.00		279.70	
3101.01	Betriebs- und Verbrauchsmaterial	7'175.35		8'000.00		7'947.05	
3111.01	Maschinen, Geräte und Fahrzeuge	3'951.40		4'000.00		3'253.15	
3120.01	Ver- und Entsorgung Liegenschaften Verwaltungsvermögen	17'778.55		22'000.00		22'578.40	
3130.01	Dienstleistungen Dritter			2'500.00			
3130.05	Liegenschaftsverwaltung	396.40		400.00		445.90	
3134.01	Sachversicherungsprämien	1'106.95		2'600.00		2'304.65	



## Erfolgsrechnung

		Rechnung 2022		Budget 2022		Rechnung 2021	
		Aufwand	Ertrag	Aufwand	Ertrag	Aufwand	Ertrag
3137.01	Steuern und Abgaben	498.85		500.00		458.85	
3140.01	Unterhalt an Grundstücken			2'000.00		2'253.30	
3144.01	Unterhalt Hochbauten, Gebäude	9'081.05		8'800.00		13'928.80	
3144.02	Vandalismus	306.00					
3151.01	Unterhalt Apparate, Maschinen, Geräte, Fahrzeuge	4'872.10		8'800.00		7'590.20	
3160.01	Miete und Pacht Liegenschaften	47'086.00					
3910.01	Interne Verrechnung von Dienstleistungen	12'100.00		12'700.00		13'600.00	
4260.01	Rückerstattungen und Kostenbeteiligungen Dritter						1'468.00
4470.01	Pacht- und Mietzinse Liegenschaften VV		10'455.00		10'000.00		11'960.00
<b>1</b>	<b>Öffentliche Ordnung, Sicherheit und Verteidigung</b>	<b>1'036'719.60</b>	<b>861'514.45</b>	<b>1'019'300.00</b>	<b>866'700.00</b>	<b>994'192.93</b>	<b>901'650.98</b>
	Nettoaufwand		175'205.15		152'600.00		92'541.95
<b>11</b>	<b>Öffentliche Sicherheit</b>	<b>56'612.05</b>	<b>3'788.00</b>	<b>70'000.00</b>	<b>10'500.00</b>	<b>64'819.35</b>	<b>6'310.50</b>
	Nettoaufwand		52'824.05		59'500.00		58'508.85
<b>111</b>	<b>Polizei</b>	<b>44'951.85</b>	<b>3'788.00</b>	<b>50'800.00</b>	<b>7'000.00</b>	<b>50'556.55</b>	<b>3'282.50</b>
	Nettoaufwand		41'163.85		43'800.00		47'274.05
<b>1110</b>	<b>Polizei</b>	<b>44'951.85</b>	<b>3'788.00</b>	<b>50'800.00</b>	<b>7'000.00</b>	<b>50'556.55</b>	<b>3'282.50</b>
3102.01	Drucksachen, Publikationen	93.05		500.00		859.85	
3130.01	Dienstleistungen Dritter	19'498.80		25'000.00		24'428.70	
3631.01	Beiträge an Kanton	25'360.00		25'300.00		25'268.00	
4210.01	Gebühren für Amtshandlungen		3'788.00		7'000.00		3'282.50
<b>112</b>	<b>Verkehrssicherheit</b>	<b>11'660.20</b>		<b>19'200.00</b>	<b>3'500.00</b>	<b>14'262.80</b>	<b>3'028.00</b>
	Nettoaufwand		11'660.20		15'700.00		11'234.80
<b>1120</b>	<b>Verkehrssicherheit</b>	<b>11'660.20</b>		<b>19'200.00</b>	<b>3'500.00</b>	<b>14'262.80</b>	<b>3'028.00</b>
3130.01	Dienstleistungen Dritter	11'660.20		19'200.00		14'262.80	
4611.03	Entschädigungen Kontrollschilder Mofa/Flyer				3'500.00		3'028.00
<b>14</b>	<b>Allgemeines Rechtswesen</b>	<b>434'905.60</b>	<b>473'583.80</b>	<b>405'400.00</b>	<b>481'000.00</b>	<b>415'093.10</b>	<b>501'779.40</b>
	Nettoertrag	38'678.20		75'600.00		86'686.30	
<b>140</b>	<b>Allgemeines Rechtswesen</b>	<b>434'905.60</b>	<b>473'583.80</b>	<b>405'400.00</b>	<b>481'000.00</b>	<b>415'093.10</b>	<b>501'779.40</b>
	Nettoertrag	38'678.20		75'600.00		86'686.30	
<b>1400</b>	<b>Allgemeines Rechtswesen</b>	<b>134'669.60</b>	<b>165'660.30</b>	<b>115'800.00</b>	<b>174'700.00</b>	<b>106'465.10</b>	<b>177'067.40</b>
3102.02	Publikationen Bauverwaltung	25'627.50		20'000.00		10'672.85	

## Erfolgsrechnung

		Rechnung 2022		Budget 2022		Rechnung 2021	
		Aufwand	Ertrag	Aufwand	Ertrag	Aufwand	Ertrag
3130.06	Gebühren Einwohnerdienste	4'027.60		3'800.00		3'595.50	
3130.07	Gebühren Fremdenpolizei	33'345.90		26'000.00		28'369.40	
3130.08	Gebühren Baubewilligungsverfahren	42'430.75		30'000.00		21'659.00	
3130.09	Gebühren Gastgewerbe, Handel mit alkoholischen			1'000.00		570.00	
3132.02	Honorar Kreisgeometer für Nachführung Vermessungswerk	20'851.10		25'000.00		31'414.60	
3133.03	Geografisches Informationssystem (GIS)	8'386.75		10'000.00		10'183.75	
4210.03	Einbürgerungsgebühren		-7'475.00		5'000.00		5'630.00
4210.04	Gebühren Einwohnerdienste		65'270.70		58'300.00		55'181.20
4210.05	Gebühren Bauverwaltung		94'475.20		100'000.00		103'199.20
4210.06	Gebühren Präsidiales		2'014.40		2'400.00		1'662.00
4210.07	Gebühren Gewerbepolizei				1'000.00		
4210.08	Siegelungsgebühren		11'375.00		8'000.00		11'395.00
<b>1402</b>	<b>Kinder- und Erwachsenenschutz</b>	<b>300'236.00</b>	<b>307'923.50</b>	<b>289'600.00</b>	<b>306'300.00</b>	<b>308'628.00</b>	<b>324'712.00</b>
3099.04	Private Mandatsträger, Fachstelle			500.00			
3132.01	Honorare externe Berater, Gutachter, Fachexperten etc.	2'940.00				12'310.00	
3910.01	Interne Verrechnung von Dienstleistungen	297'296.00		289'100.00		296'318.00	
4611.01	Entschädigung vom Kanton		307'923.50		306'300.00		324'712.00
<b>15</b>	<b>Feuerwehr</b>	<b>379'642.65</b>	<b>379'642.65</b>	<b>370'700.00</b>	<b>370'700.00</b>	<b>389'061.08</b>	<b>389'061.08</b>
<b>150</b>	<b>Feuerwehr</b>	<b>379'642.65</b>	<b>379'642.65</b>	<b>370'700.00</b>	<b>370'700.00</b>	<b>389'061.08</b>	<b>389'061.08</b>
<b>1500</b>	<b>Feuerwehr</b>	<b>379'642.65</b>	<b>379'642.65</b>	<b>370'700.00</b>	<b>370'700.00</b>	<b>389'061.08</b>	<b>389'061.08</b>
3010.01	Löhne Verwaltungs- und Betriebspersonal					147.50	
3010.03	Löhne Reinigungspersonal			1'500.00			
3101.01	Betriebs- und Verbrauchsmaterial					747.10	
3102.01	Drucksachen, Publikationen	1'238.75		1'000.00			
3111.01	Maschinen, Geräte und Fahrzeuge					716.00	
3120.01	Ver- und Entsorgung Liegenschaften Verwaltungsvermögen	8'816.00		2'000.00		14'559.10	
3130.02	Telefon, Internet, Kommunikation, Alarm	1'701.00				2'352.45	
3132.01	Honorare externe Berater, Gutachter, Fachexperten etc.					4'247.60	
3134.01	Sachversicherungsprämien	5'642.45		3'600.00		5'159.35	
3136.01	Honorare privatärztlicher Tätigkeit					100.00	
3137.01	Steuern und Abgaben	2'162.80		1'800.00		2'116.25	
3144.01	Unterhalt Hochbauten, Gebäude	10'222.45		10'400.00		6'596.15	
3151.01	Unterhalt Apparate, Maschinen, Geräte, Fahrzeuge					3'943.20	
3170.03	Reisekosten und Spesen					167.80	
3170.04	Verpflegung Mannschaft					1'199.00	
3181.01	Tatsächliche Forderungsverluste	3'734.50		2'500.00		4'530.98	

## Erfolgsrechnung

		Rechnung 2022		Budget 2022		Rechnung 2021	
		Aufwand	Ertrag	Aufwand	Ertrag	Aufwand	Ertrag
3199.01	Übriger Betriebsaufwand	5'126.50		2'200.00			
3300.40	Planmässige Abschreibungen Hochbauten VV	76'290.20		81'600.00		74'410.60	
3300.60	Planmässige Abschreibungen Mobilien VV	18'468.00		18'500.00		18'468.00	
3612.01	Entschädigungen an Gemeinden, Gemeindeverbände	219'940.00		215'000.00		215'400.00	
3910.01	Interne Verrechnung von Dienstleistungen	26'300.00		30'600.00		34'200.00	
4200.01	Ersatzabgaben		242'670.45		240'000.00		255'690.30
4260.01	Rückerstattungen und Kostenbeteiligungen Dritter		5'321.60				5'278.00
4470.01	Pacht- und Mietzinse Liegenschaften VV		350.00		300.00		1'800.00
4510.02	Entnahme EK Feuerwehr		92'264.60		92'600.00		87'268.78
4634.01	Beiträge von öffentlichen Unternehmungen		39'036.00		37'800.00		39'024.00
<b>16</b>	<b>Verteidigung</b>	<b>165'559.30</b>	<b>4'500.00</b>	<b>173'200.00</b>	<b>4'500.00</b>	<b>125'219.40</b>	<b>4'500.00</b>
	Nettoaufwand		161'059.30		168'700.00		120'719.40
<b>161</b>	<b>Militärische Verteidigung</b>	<b>49'169.85</b>		<b>30'000.00</b>		<b>17'904.00</b>	
	Nettoaufwand		49'169.85		30'000.00		17'904.00
<b>1610</b>	<b>Militärische Verteidigung</b>	<b>49'169.85</b>		<b>30'000.00</b>		<b>17'904.00</b>	
3300.91	Planm. Abschreibungen übrige Sachanlagen	6'288.00		6'300.00		6'288.00	
3612.01	Entschädigungen an Gemeinden, Gemeindeverbände	42'881.85		23'700.00		11'616.00	
<b>162</b>	<b>Zivile Verteidigung</b>	<b>116'389.45</b>	<b>4'500.00</b>	<b>143'200.00</b>	<b>4'500.00</b>	<b>107'315.40</b>	<b>4'500.00</b>
	Nettoaufwand		111'889.45		138'700.00		102'815.40
<b>1620</b>	<b>Zivilschutz</b>	<b>92'599.10</b>	<b>4'500.00</b>	<b>118'200.00</b>	<b>4'500.00</b>	<b>101'239.55</b>	<b>4'500.00</b>
3101.01	Betriebs- und Verbrauchsmaterial	181.60		500.00			
3120.01	Ver- und Entsorgung Liegenschaften Verwaltungsvermögen	410.20		2'000.00		2'574.95	
3130.02	Telefon, Internet, Kommunikation, Alarm	1'878.60		2'100.00		1'878.60	
3134.01	Sachversicherungsprämien	2'381.40		2'400.00		2'400.85	
3144.01	Unterhalt Hochbauten, Gebäude	3'354.70		3'000.00		8'702.65	
3151.01	Unterhalt Apparate, Maschinen, Geräte, Fahrzeuge	3'695.45		6'000.00		4'982.00	
3612.02	Beitrag an regionale Zivilschutzorganisationen	70'697.15		90'000.00		77'900.50	
3612.03	Verrechnete Leistungen	10'000.00		12'200.00		2'800.00	
4472.01	Vergütung für Benützungen Liegenschaften VV				1'500.00		
4631.01	Beiträge vom Kanton		4'500.00		3'000.00		4'500.00
<b>1627</b>	<b>Regionale Führungsstab</b>	<b>23'790.35</b>		<b>25'000.00</b>		<b>6'075.85</b>	
3612.02	Beitrag an regionale Zivilschutzorganisationen	23'790.35		25'000.00		6'075.85	
<b>2</b>	<b>Bildung</b>	<b>8'393'047.69</b>	<b>1'424'353.84</b>	<b>8'378'300.00</b>	<b>1'250'100.00</b>	<b>7'591'835.62</b>	<b>1'279'994.80</b>

## Erfolgsrechnung

		Rechnung 2022		Budget 2022		Rechnung 2021	
		Aufwand	Ertrag	Aufwand	Ertrag	Aufwand	Ertrag
	Nettoaufwand		6'968'693.85		7'128'200.00		6'311'840.82
<b>21</b>	<b>Obligatorische Schule</b>	<b>8'388'230.44</b>	<b>1'424'353.84</b>	<b>8'373'500.00</b>	<b>1'250'100.00</b>	<b>7'587'103.12</b>	<b>1'279'994.80</b>
	Nettoaufwand		6'963'876.60		7'123'400.00		6'307'108.32
<b>211</b>	<b>Eingangsstufe</b>	<b>335'697.25</b>		<b>320'000.00</b>		<b>306'778.25</b>	
	Nettoaufwand		335'697.25		320'000.00		306'778.25
<b>2110</b>	<b>Kindergarten</b>	<b>335'697.25</b>		<b>320'000.00</b>		<b>306'778.25</b>	
3611.01	Entschädigungen an Kanton	335'697.25		320'000.00		306'778.25	
<b>212</b>	<b>Primarstufe und Kindergarten</b>	<b>1'988'129.28</b>	<b>58'357.05</b>	<b>1'923'700.00</b>	<b>10'000.00</b>	<b>1'886'767.55</b>	<b>47'005.30</b>
	Nettoaufwand		1'929'772.23		1'913'700.00		1'839'762.25
<b>2120</b>	<b>Primarstufe</b>	<b>1'988'129.28</b>	<b>58'357.05</b>	<b>1'923'700.00</b>	<b>10'000.00</b>	<b>1'886'767.55</b>	<b>47'005.30</b>
3020.02	Löhne Spezialfunktionen	25'609.35		25'500.00		20'547.90	
3050.01	AG-Beiträge AHV, IV, EO, ALV, Verwaltung	867.15		1'000.00		667.00	
3053.01	AG-Beiträge Unfallversicherungen	36.80				29.55	
3054.01	AG-Beiträge Familienausgleichskasse	201.60		200.00		165.40	
3090.01	Aus- und Weiterbildung Personal	6'807.50		3'000.00		2'310.00	
3100.01	Büromaterial	561.00		1'500.00		1'391.95	
3102.01	Drucksachen, Publikationen	480.75		1'000.00		1'726.65	
3103.01	Fachliteratur, Zeitschriften	131.70		300.00		388.90	
3103.02	Bibliothek	8'101.33		9'300.00		8'810.20	
3104.01	Lehrmittel	115'207.80		120'000.00		120'313.85	
3104.02	Material Handarbeiten, Werken	19'005.75		21'500.00		19'758.55	
3110.02	Schulmobiliar	46'312.35		46'000.00		45'908.75	
3113.01	Hardware					25'757.35	
3118.01	Software, Lizenzen	23'418.55		36'400.00		33'388.40	
3130.01	Dienstleistungen Dritter	10'316.35		10'900.00		11'373.10	
3130.02	Telefon, Internet, Kommunikation, Alarm	12'358.30		23'700.00		11'962.80	
3130.03	Porto, Post- und Bankspesen	694.00		800.00		518.80	
3151.01	Unterhalt Apparate, Maschinen, Geräte, Fahrzeuge	6'723.20		8'200.00		8'213.45	
3153.01	Informatik-Unterhalt (Hardware)					254.95	
3161.01	Mieten, Benützungskosten Anlagen	20'992.10		18'000.00		24'047.30	
3170.03	Reisekosten und Spesen	1'000.00		1'000.00		1'100.00	
3171.01	Exkursionen, Schulreisen und Lager	29'227.40		28'100.00		19'323.40	
3199.04	Projekte und ausserordentliche Anlässe	15'131.40		13'300.00		7'598.70	
3320.01	Planmässige Abschreibungen Informatik	67'608.25		69'000.00		63'539.40	
3611.01	Entschädigungen an Kanton	1'569'916.65		1'480'000.00		1'450'431.20	

## Erfolgsrechnung

		Rechnung 2022		Budget 2022		Rechnung 2021	
		Aufwand	Ertrag	Aufwand	Ertrag	Aufwand	Ertrag
3612.01	Entschädigungen an Gemeinden, Gemeindeverbände	7'420.00		5'000.00		7'240.00	
4260.01	Rückerstattungen und Kostenbeteiligungen Dritter		31'312.70				
4612.01	Entschädigung von Gemeinden		27'044.35		10'000.00		47'005.30
<b>213</b>	<b>Oberstufe</b>	<b>1'431'217.31</b>	<b>456'195.40</b>	<b>1'423'400.00</b>	<b>498'400.00</b>	<b>1'444'355.12</b>	<b>522'480.60</b>
	Nettoaufwand		975'021.91		925'000.00		921'874.52
<b>2130</b>	<b>Sekundarstufe I</b>	<b>1'431'217.31</b>	<b>456'195.40</b>	<b>1'423'400.00</b>	<b>498'400.00</b>	<b>1'444'355.12</b>	<b>522'480.60</b>
3020.02	Löhne Spezialfunktionen	26'363.30		20'000.00		11'182.30	
3020.03	Löhne Zusatzunterricht			8'000.00			
3050.01	AG-Beiträge AHV, IV, EO, ALV, Verwaltung	1'158.95		1'500.00		469.45	
3053.01	AG-Beiträge Unfallversicherungen	83.15				25.50	
3054.01	AG-Beiträge Familienausgleichskasse	269.40		400.00		116.40	
3090.01	Aus- und Weiterbildung Personal	3'029.00		5'000.00		2'655.60	
3100.01	Büromaterial	164.20		300.00		81.70	
3101.01	Betriebs- und Verbrauchsmaterial	1'584.10		2'000.00		1'482.60	
3102.01	Drucksachen, Publikationen	200.30		1'500.00			
3103.01	Fachliteratur, Zeitschriften	1'954.70		2'000.00		1'885.45	
3103.02	Bibliothek	6'764.20		6'500.00		6'586.05	
3104.01	Lehrmittel	77'340.70		51'000.00		70'933.52	
3104.02	Material Handarbeiten, Werken	17'446.70		24'000.00		18'366.85	
3105.01	Lebensmittel	15'972.60		17'300.00		12'894.75	
3110.02	Schulmobiliar	61'262.60		38'500.00		36'564.05	
3113.01	Hardware	2'307.20					
3118.01	Software, Lizenzen	31'069.20		17'700.00		17'827.55	
3130.01	Dienstleistungen Dritter	12'416.45		5'500.00		5'245.00	
3130.02	Telefon, Internet, Kommunikation, Alarm	11'425.75		10'000.00		8'754.60	
3130.03	Porto, Post- und Bankspesen	162.00		900.00		192.90	
3132.01	Honorare externe Berater, Gutachter, Fachexperten etc.	1'080.00					
3151.01	Unterhalt Apparate, Maschinen, Geräte, Fahrzeuge	9'853.45		17'000.00		14'537.30	
3153.01	Informatik-Unterhalt (Hardware)					1'146.50	
3161.01	Mieten, Benützungskosten Anlagen	21'272.00		20'400.00		21'581.75	
3170.03	Reisekosten und Spesen	562.25		500.00		500.00	
3171.01	Exkursionen, Schulreisen und Lager	48'542.21		57'000.00		40'185.25	
3199.04	Projekte und ausserordentliche Anlässe	5'303.60		4'000.00		6'266.80	
3320.01	Planmässige Abschreibungen Informatik	60'000.00		60'000.00		60'000.00	
3611.01	Entschädigungen an Kanton	770'934.90		850'000.00		834'715.40	
3612.01	Entschädigungen an Gemeinden, Gemeindeverbände	242'694.40		202'400.00		270'157.85	
4250.01	Verkäufe				1'500.00		793.70
4260.01	Rückerstattungen und Kostenbeteiligungen Dritter		17'102.35		2'000.00		

## Erfolgsrechnung

		Rechnung 2022		Budget 2022		Rechnung 2021	
		Aufwand	Ertrag	Aufwand	Ertrag	Aufwand	Ertrag
4502.01	Entnahmen aus Legaten und Stiftungen		1'111.20		2'000.00		150.00
4612.01	Entschädigung von Gemeinden		437'981.85		492'900.00		521'536.90
<b>214</b>	<b>Musikschulen</b>	<b>397'184.15</b>		<b>439'000.00</b>		<b>345'003.40</b>	
	Nettoaufwand		397'184.15		439'000.00		345'003.40
<b>2140</b>	<b>Musikschule</b>	<b>397'184.15</b>		<b>439'000.00</b>		<b>345'003.40</b>	
3636.11	Beitrag an Musikschule Bantiger	385'141.55		424'000.00		330'107.80	
3636.12	Beitrag an auswärtige Musikschulen	12'042.60		15'000.00		14'895.60	
<b>217</b>	<b>Schulliegenschaften</b>	<b>2'892'079.75</b>	<b>249'627.99</b>	<b>3'000'400.00</b>	<b>187'200.00</b>	<b>2'355'341.52</b>	<b>141'868.95</b>
	Nettoaufwand		2'642'451.76		2'813'200.00		2'213'472.57
<b>2170</b>	<b>Schulliegenschaften</b>	<b>1'028'437.45</b>	<b>90'859.84</b>	<b>1'072'900.00</b>	<b>78'200.00</b>	<b>943'639.17</b>	<b>101'932.95</b>
3010.01	Löhne Verwaltungs- und Betriebspersonal	377'135.55		365'200.00		369'057.30	
3010.03	Löhne Reinigungspersonal	153'347.05		158'200.00		154'963.10	
3010.09	Lohnrückerstattungen	-13'567.45					
3040.01	Betreuungszulage	5'570.00		4'800.00		5'080.00	
3050.01	AG-Beiträge AHV, IV, EO, ALV, Verwaltung	31'474.45		33'600.00		33'331.55	
3052.01	AG-Beiträge Pensionskassen	38'669.70		39'800.00		39'312.00	
3053.01	AG-Beiträge Unfallversicherungen	10'271.50		13'300.00		13'543.15	
3054.01	AG-Beiträge Familienausgleichskasse	7'315.95		8'300.00		8'263.90	
3055.01	AG-Beiträge Krankentaggeldversicherung	3'245.50		3'500.00		3'495.20	
3090.01	Aus- und Weiterbildung Personal	900.00		2'000.00		1'297.75	
3099.01	Übriger Personalaufwand					872.35	
3120.01	Ver- und Entsorgung Liegenschaften Verwaltungsvermögen	359'945.40		398'600.00		283'201.12	
3130.01	Dienstleistungen Dritter	8'684.95				11'638.85	
3130.02	Telefon, Internet, Kommunikation, Alarm	3'337.15		4'000.00		3'602.00	
3130.05	Liegenschaftsverwaltung	1'183.60		1'100.00		1'115.00	
3132.01	Honorare externe Berater, Gutachter, Fachexperten etc.	37'069.80		36'000.00		10'254.40	
3161.01	Mieten, Benützungskosten Anlagen			1'500.00		1'436.50	
3170.03	Reisekosten und Spesen	3'854.30		3'000.00		3'175.00	
4240.01	Benützungsgebühren und Dienstleistungen		5'177.50		5'000.00		6'107.50
4260.01	Rückerstattungen und Kostenbeteiligungen Dritter		7'469.15		10'000.00		28'185.60
4470.01	Pacht- und Mietzinse Liegenschaften VV		33'213.19		31'200.00		35'639.85
4910.01	Interne Verrechnung von Dienstleistungen		45'000.00		32'000.00		32'000.00
<b>2171</b>	<b>Kindergärten</b>	<b>256'871.45</b>	<b>3'517.20</b>	<b>301'400.00</b>		<b>303'570.10</b>	<b>16'936.00</b>
3101.01	Betriebs- und Verbrauchsmaterial	9'124.45		20'000.00		14'409.25	
3111.01	Maschinen, Geräte und Fahrzeuge	5'028.85		7'200.00		9'797.85	

## Erfolgsrechnung

		Rechnung 2022		Budget 2022		Rechnung 2021	
		Aufwand	Ertrag	Aufwand	Ertrag	Aufwand	Ertrag
3130.01	Dienstleistungen Dritter	6'002.90		9'900.00		1'400.00	
3132.01	Honorare externe Berater, Gutachter, Fachexperten etc.					3'123.30	
3134.01	Sachversicherungsprämien	3'305.70		1'700.00		2'317.15	
3140.02	Unterhalt Aussenanlagen, Sport- und Spielplätze	31'364.70		60'700.00		40'825.80	
3144.01	Unterhalt Hochbauten, Gebäude	22'610.85		28'000.00		54'911.95	
3144.02	Vandalismus	956.40					
3151.01	Unterhalt Apparate, Maschinen, Geräte, Fahrzeuge	1'114.65		2'500.00		748.40	
3160.01	Miete und Pacht Liegenschaften	34'506.60		27'500.00		35'731.60	
3300.40	Planmässige Abschreibungen Hochbauten VV	139'856.35		142'700.00		135'404.80	
3910.01	Interne Verrechnung von Dienstleistungen	3'000.00		1'200.00		4'900.00	
4260.01	Rückerstattungen und Kostenbeteiligungen Dritter		3'517.20				936.00
4631.01	Beiträge vom Kanton						16'000.00
<b>2172</b>	<b>Schulhaus Lutertal</b>	<b>857'019.90</b>	<b>35'588.45</b>	<b>827'900.00</b>	<b>39'000.00</b>	<b>790'867.25</b>	<b>23'000.00</b>
3101.01	Betriebs- und Verbrauchsmaterial	24'372.55		26'000.00		26'872.60	
3111.01	Maschinen, Geräte und Fahrzeuge	7'580.60		10'000.00		4'776.85	
3130.01	Dienstleistungen Dritter	62'325.80		47'400.00		51'492.60	
3132.01	Honorare externe Berater, Gutachter, Fachexperten etc.			5'000.00			
3134.01	Sachversicherungsprämien	14'499.05		14'700.00		14'687.95	
3140.02	Unterhalt Aussenanlagen, Sport- und Spielplätze	53'467.95		40'000.00		29'826.65	
3144.01	Unterhalt Hochbauten, Gebäude	112'863.75		117'000.00		99'542.60	
3144.02	Vandalismus	14'553.05					
3151.01	Unterhalt Apparate, Maschinen, Geräte, Fahrzeuge	8'355.15		8'200.00		4'766.00	
3300.40	Planmässige Abschreibungen Hochbauten VV	435'839.00		435'800.00		435'839.00	
3300.91	Planm. Abschreibungen übrige Sachanlagen	121'463.00		121'500.00		121'463.00	
3910.01	Interne Verrechnung von Dienstleistungen	1'700.00		2'300.00		1'600.00	
4260.01	Rückerstattungen und Kostenbeteiligungen Dritter		12'588.45				
4612.03	Verrechnete Leistungen				9'000.00		
4920.01	Interne Verrechnung von Miete, Pacht, Benützung		23'000.00		30'000.00		23'000.00
<b>2173</b>	<b>Schulhaus Eisengasse</b>	<b>500'134.85</b>	<b>600.00</b>	<b>537'100.00</b>		<b>227'532.70</b>	
3101.01	Betriebs- und Verbrauchsmaterial	19'250.90		20'500.00		18'079.65	
3111.01	Maschinen, Geräte und Fahrzeuge	6'665.05		6'000.00		2'803.15	
3130.01	Dienstleistungen Dritter	23'826.25		29'600.00		18'645.00	
3134.01	Sachversicherungsprämien	13'733.45		14'000.00		13'952.70	
3140.02	Unterhalt Aussenanlagen, Sport- und Spielplätze	5'371.35		10'600.00		20'577.20	
3144.01	Unterhalt Hochbauten, Gebäude	70'881.05		47'500.00		69'914.05	
3151.01	Unterhalt Apparate, Maschinen, Geräte, Fahrzeuge	9'587.35		13'500.00		7'904.95	
3300.40	Planmässige Abschreibungen Hochbauten VV	278'263.45		320'000.00			
3300.91	Planm. Abschreibungen übrige Sachanlagen	69'656.00		69'600.00		69'656.00	

## Erfolgsrechnung

		Rechnung 2022		Budget 2022		Rechnung 2021	
		Aufwand	Ertrag	Aufwand	Ertrag	Aufwand	Ertrag
3910.01	Interne Verrechnung von Dienstleistungen	2'900.00		5'800.00		6'000.00	
4260.01	Rückerstattungen und Kostenbeteiligungen Dritter		600.00				
<b>2174</b>	<b>Schulhaus Ferenberg</b>	<b>24'599.45</b>		<b>42'200.00</b>		<b>65'138.50</b>	
3101.01	Betriebs- und Verbrauchsmaterial	1'838.30		4'000.00		4'718.30	
3111.01	Maschinen, Geräte und Fahrzeuge	764.20		1'400.00		1'574.15	
3134.01	Sachversicherungsprämien	2'304.20		2'300.00		2'343.80	
3140.02	Unterhalt Aussenanlagen, Sport- und Spielplätze	7'886.50		16'400.00		28'287.00	
3144.01	Unterhalt Hochbauten, Gebäude	9'534.75		12'500.00		22'979.90	
3144.02	Vandalismus	371.50					
3151.01	Unterhalt Apparate, Maschinen, Geräte, Fahrzeuge					1'035.35	
3910.01	Interne Verrechnung von Dienstleistungen	1'900.00		5'600.00		4'200.00	
<b>2175</b>	<b>Musikschule Gebäude</b>	<b>225'016.65</b>	<b>119'062.50</b>	<b>218'900.00</b>	<b>70'000.00</b>	<b>24'593.80</b>	
3101.01	Betriebs- und Verbrauchsmaterial	5'078.00		4'000.00		394.20	
3111.01	Maschinen, Geräte und Fahrzeuge	23'069.40		28'500.00			
3120.01	Ver- und Entsorgung Liegenschaften Verwaltungsvermögen	606.30		7'300.00			
3130.01	Dienstleistungen Dritter	7'387.15		23'000.00		19'753.50	
3134.01	Sachversicherungsprämien	3'105.00		1'100.00		1'897.30	
3140.02	Unterhalt Aussenanlagen, Sport- und Spielplätze	2'645.55		7'000.00			
3144.01	Unterhalt Hochbauten, Gebäude	33'649.55		12'000.00		2'548.80	
3151.01	Unterhalt Apparate, Maschinen, Geräte, Fahrzeuge	1'444.50		1'000.00			
3300.40	Planmässige Abschreibungen Hochbauten VV	135'031.20		135'000.00			
3910.01	Interne Verrechnung von Dienstleistungen	13'000.00					
4470.01	Pacht- und Mietzinse Liegenschaften VV		119'062.50		70'000.00		
<b>218</b>	<b>Tagesbetreuung</b>	<b>696'425.40</b>	<b>647'866.20</b>	<b>625'000.00</b>	<b>545'000.00</b>	<b>617'700.45</b>	<b>557'615.95</b>
	Nettoaufwand		48'559.20		80'000.00		60'084.50
<b>2180</b>	<b>Tagesbetreuung</b>	<b>696'425.40</b>	<b>647'866.20</b>	<b>625'000.00</b>	<b>545'000.00</b>	<b>617'700.45</b>	<b>557'615.95</b>
3010.01	Löhne Verwaltungs- und Betriebspersonal	277'045.25		210'600.00		241'708.55	
3010.04	Projekte "Lift" Bildung und Kultur	519.00					
3010.09	Lohnrückerstattungen	-3'907.10					
3050.01	AG-Beiträge AHV, IV, EO, ALV, Verwaltung	16'636.80		13'600.00		14'951.60	
3052.01	AG-Beiträge Pensionskassen	14'378.30		14'000.00		13'603.95	
3053.01	AG-Beiträge Unfallversicherungen	1'231.95		1'200.00		1'185.40	
3054.01	AG-Beiträge Familienausgleichskasse	3'867.45		3'400.00		3'706.50	
3055.01	AG-Beiträge Krankentaggeldversicherung	1'352.75		1'500.00		1'456.85	
3090.01	Aus- und Weiterbildung Personal	4'130.00		1'500.00			
3100.01	Büromaterial	226.10		600.00		592.40	



## Erfolgsrechnung

		Rechnung 2022		Budget 2022		Rechnung 2021	
		Aufwand	Ertrag	Aufwand	Ertrag	Aufwand	Ertrag
3101.01	Betriebs- und Verbrauchsmaterial	2'405.25		3'000.00		3'541.10	
3102.01	Drucksachen, Publikationen	228.30		200.00			
3104.01	Lehrmittel	708.70		500.00		179.85	
3105.01	Lebensmittel	119'302.45		90'000.00		101'192.45	
3110.01	Büromöbel und Geräte	4'095.45		4'000.00		4'128.90	
3130.01	Dienstleistungen Dritter	7'948.20				3'311.75	
3130.02	Telefon, Internet, Kommunikation, Alarm			400.00			
3160.01	Miete und Pacht Liegenschaften	5'250.00		5'200.00		5'250.00	
3170.03	Reisekosten und Spesen	370.00		3'200.00		2'190.00	
3171.01	Exkursionen, Schulreisen und Lager			300.00			
3611.01	Entschädigungen an Kanton	215'341.55		240'000.00		194'710.65	
3635.01	Beiträge an private Unternehmungen	2'295.00		1'500.00		2'517.50	
3636.01	Beiträge an private Organisationen ohne Erwerbszweck			300.00		473.00	
3920.01	Interne Verrechnung von Mieten, Pacht, Benützung	23'000.00		30'000.00		23'000.00	
4230.02	Elternbeiträge Tagesschule		411'333.20		345'000.00		368'997.95
4631.01	Beiträge vom Kanton		236'533.00		200'000.00		188'618.00
<b>219</b>	<b>Obligatorische Schule</b>	<b>647'497.30</b>	<b>12'307.20</b>	<b>642'000.00</b>	<b>9'500.00</b>	<b>631'156.83</b>	<b>11'024.00</b>
	Nettoaufwand		635'190.10		632'500.00		620'132.83
<b>2190</b>	<b>Schulleitung und Schulverwaltung</b>	<b>400'873.95</b>		<b>391'100.00</b>		<b>400'045.10</b>	
3000.02	Tag- und Sitzungsgelder Kommissionen und Fachgruppen	10'300.00		9'000.00		10'220.00	
3010.01	Löhne Verwaltungs- und Betriebspersonal	281'605.70		270'400.00		260'761.30	
3010.04	Projekte "Lift" Bildung und Kultur	2'163.00					
3040.01	Betreuungszulage	948.00		1'200.00		1'116.00	
3050.01	AG-Beiträge AHV, IV, EO, ALV, Verwaltung	17'516.15		17'400.00		16'190.80	
3052.01	AG-Beiträge Pensionskassen	31'492.80		31'600.00		29'291.40	
3053.01	AG-Beiträge Unfallversicherungen	1'499.85		1'500.00		1'422.80	
3054.01	AG-Beiträge Familienausgleichskasse	4'088.95		4'300.00		4'013.70	
3055.01	AG-Beiträge Krankentaggeldversicherung	2'775.45		2'700.00		2'606.40	
3101.01	Betriebs- und Verbrauchsmaterial			200.00			
3102.01	Drucksachen, Publikationen	678.75		1'000.00		984.65	
3104.01	Lehrmittel	2'209.70		1'200.00		357.60	
3110.01	Büromöbel und Geräte					145.80	
3118.01	Software, Lizenzen			1'500.00			
3130.01	Dienstleistungen Dritter			4'500.00		322.80	
3132.01	Honorare externe Berater, Gutachter, Fachexperten etc.	5'344.35		2'500.00		34'745.30	
3133.01	Informatik-Nutzungsaufwand					15.50	
3134.01	Sachversicherungsprämien	59.45		100.00		60.40	
3170.03	Reisekosten und Spesen	17'005.90		21'000.00		16'313.50	

## Erfolgsrechnung

		Rechnung 2022		Budget 2022		Rechnung 2021	
		Aufwand	Ertrag	Aufwand	Ertrag	Aufwand	Ertrag
3199.01	Übriger Betriebsaufwand	7'461.15		6'000.00		6'284.90	
3612.01	Entschädigungen an Gemeinden, Gemeindeverbände	15'724.75		15'000.00		15'192.25	
<b>2194</b>	<b>Freiwilliger Schulsport</b>	<b>6'208.60</b>		<b>9'900.00</b>		<b>9'465.60</b>	
3020.04	Löhne freiwilliger Schulsport	6'095.00		9'500.00		9'005.00	
3050.01	AG-Beiträge AHV, IV, EO, ALV, Verwaltung	85.55		300.00		360.10	
3053.01	AG-Beiträge Unfallversicherungen	8.15				11.20	
3054.01	AG-Beiträge Familienausgleichskasse	19.90		100.00		89.30	
<b>2195</b>	<b>Schülertransporte</b>	<b>141'913.20</b>	<b>739.20</b>	<b>125'800.00</b>		<b>125'048.95</b>	
3010.01	Löhne Verwaltungs- und Betriebspersonal	75'899.80		66'300.00		71'517.75	
3010.09	Lohnrückerstattungen	-5'910.35					
3050.01	AG-Beiträge AHV, IV, EO, ALV, Verwaltung	3'665.05		4'300.00		4'457.55	
3052.01	AG-Beiträge Pensionskassen	8'101.20		7'500.00		7'443.00	
3053.01	AG-Beiträge Unfallversicherungen	1'386.35		1'800.00		1'914.05	
3054.01	AG-Beiträge Familienausgleichskasse	851.95		1'100.00		1'105.35	
3055.01	AG-Beiträge Krankentaggeldversicherung	506.20		600.00		615.60	
3101.02	Treib- und Schmierstoffe	8'657.30		6'500.00		6'444.90	
3130.10	Externes Schultaxi	7'962.05		5'000.00		1'471.20	
3134.01	Sachversicherungsprämien	2'265.20		2'300.00		2'265.20	
3137.01	Steuern und Abgaben	3'615.55		3'100.00		3'227.85	
3151.01	Unterhalt Apparate, Maschinen, Geräte, Fahrzeuge	16'544.90		6'000.00		5'766.80	
3170.03	Reisekosten und Spesen	236.00		500.00		482.20	
3170.05	Reisekosten Schüler für auswärtigen Schulbesuch	7'611.00		10'300.00		7'816.50	
3300.60	Planmässige Abschreibungen Mobilien VV	10'521.00		10'500.00		10'521.00	
4260.01	Rückerstattungen und Kostenbeteiligungen Dritter		739.20				
<b>2197</b>	<b>Schulsozialdienst</b>	<b>98'501.55</b>	<b>11'568.00</b>	<b>115'200.00</b>	<b>9'500.00</b>	<b>96'597.18</b>	<b>11'024.00</b>
3010.01	Löhne Verwaltungs- und Betriebspersonal	78'552.50		90'000.00		77'666.60	
3040.01	Betreuungszulage	1'728.00		1'700.00		1'728.00	
3050.01	AG-Beiträge AHV, IV, EO, ALV, Verwaltung	5'068.80		5'800.00		5'012.25	
3052.01	AG-Beiträge Pensionskassen	6'346.20		6'400.00		6'246.60	
3053.01	AG-Beiträge Unfallversicherungen	445.30		500.00		440.10	
3054.01	AG-Beiträge Familienausgleichskasse	1'178.40		1'400.00		1'242.80	
3055.01	AG-Beiträge Krankentaggeldversicherung	700.00		700.00		692.20	
3090.01	Aus- und Weiterbildung Personal			2'000.00		300.00	
3104.01	Lehrmittel	502.35		200.00		507.38	
3110.01	Büromöbel und Geräte	527.25		500.00		1'120.20	
3118.01	Software, Lizenzen	1'111.45		1'500.00		1'080.55	
3130.01	Dienstleistungen Dritter	1'604.70		2'000.00			

## Erfolgsrechnung

		Rechnung 2022		Budget 2022		Rechnung 2021	
		Aufwand	Ertrag	Aufwand	Ertrag	Aufwand	Ertrag
3130.02	Telefon, Internet, Kommunikation, Alarm	336.60		500.00		260.50	
3170.03	Reisekosten und Spesen	400.00					
3199.04	Projekte und ausserordentliche Anlässe			2'000.00		300.00	
4611.01	Entschädigung vom Kanton		11'568.00		9'500.00		11'024.00
<b>29</b>	<b>Übriges Bildungswesen</b>	<b>4'817.25</b>		<b>4'800.00</b>		<b>4'732.50</b>	
	Nettoaufwand		4'817.25		4'800.00		4'732.50
<b>299</b>	<b>Bildung</b>	<b>4'817.25</b>		<b>4'800.00</b>		<b>4'732.50</b>	
	Nettoaufwand		4'817.25		4'800.00		4'732.50
<b>2991</b>	<b>Erwachsenenbildung</b>	<b>4'817.25</b>		<b>4'800.00</b>		<b>4'732.50</b>	
3636.02	Beitrag an Volkshochschule	4'817.25		4'800.00		4'732.50	
<b>3</b>	<b>Kultur, Sport und Freizeit</b>	<b>1'313'564.50</b>	<b>440'149.18</b>	<b>1'467'700.00</b>	<b>543'600.00</b>	<b>1'188'936.10</b>	<b>291'067.80</b>
	Nettoaufwand		873'415.32		924'100.00		897'868.30
<b>31</b>	<b>Kulturerbe</b>	<b>2'500.00</b>		<b>2'500.00</b>		<b>2'500.00</b>	
	Nettoaufwand		2'500.00		2'500.00		2'500.00
<b>311</b>	<b>Museen und bildende Kunst</b>	<b>2'500.00</b>		<b>2'500.00</b>		<b>2'500.00</b>	
	Nettoaufwand		2'500.00		2'500.00		2'500.00
<b>3110</b>	<b>Museen und bildende Kunst</b>	<b>2'500.00</b>		<b>2'500.00</b>		<b>2'500.00</b>	
3636.04	Beitrag an Stiftung Ortsstube Bolligen	2'500.00		2'500.00		2'500.00	
<b>32</b>	<b>Kultur, übrige</b>	<b>247'345.72</b>	<b>8'728.00</b>	<b>259'300.00</b>	<b>7'800.00</b>	<b>269'589.90</b>	<b>8'518.00</b>
	Nettoaufwand		238'617.72		251'500.00		261'071.90
<b>321</b>	<b>Bibliotheken</b>	<b>27'840.00</b>		<b>27'500.00</b>		<b>27'448.50</b>	
	Nettoaufwand		27'840.00		27'500.00		27'448.50
<b>3210</b>	<b>Bibliotheken</b>	<b>27'840.00</b>		<b>27'500.00</b>		<b>27'448.50</b>	
3636.03	Beitrag an Kornhausbibliothek Bern	27'840.00		27'500.00		27'448.50	
<b>322</b>	<b>Musik und Theater</b>	<b>151'104.95</b>		<b>162'700.00</b>		<b>162'677.00</b>	
	Nettoaufwand		151'104.95		162'700.00		162'677.00
<b>3220</b>	<b>Konzert und Theater</b>	<b>151'104.95</b>		<b>162'700.00</b>		<b>162'677.00</b>	
3636.05	Beitrag an kulturelle Institutionen der Stadt Bern	151'104.95		162'700.00		162'676.00	

## Erfolgsrechnung

		Rechnung 2022		Budget 2022		Rechnung 2021	
		Aufwand	Ertrag	Aufwand	Ertrag	Aufwand	Ertrag
3650.50	WB Beteiligungen VV an privaten Unternehmen					1.00	
<b>329</b>	<b>Kultur</b>	<b>68'400.77</b>	<b>8'728.00</b>	<b>69'100.00</b>	<b>7'800.00</b>	<b>79'464.40</b>	<b>8'518.00</b>
	Nettoaufwand		59'672.77		61'300.00		70'946.40
<b>3290</b>	<b>Übrige Kultur</b>	<b>68'400.77</b>	<b>8'728.00</b>	<b>69'100.00</b>	<b>7'800.00</b>	<b>79'464.40</b>	<b>8'518.00</b>
3101.01	Betriebs- und Verbrauchsmaterial			1'000.00		518.05	
3102.01	Drucksachen, Publikationen	2'765.15		4'000.00		3'136.25	
3102.03	Kultur-Kuvert	107.70		2'000.00		4'494.30	
3110.01	Büromöbel und Geräte	1'800.00		2'500.00		1'665.90	
3120.01	Ver- und Entsorgung Liegenschaften Verwaltungsvermögen	18'042.50		18'000.00		16'374.45	
3130.01	Dienstleistungen Dritter	4'560.00		6'900.00		4'560.00	
3130.03	Porto, Post- und Bankspesen	1'843.42		2'000.00		2'162.50	
3130.05	Liegenschaftsverwaltung	330.85		300.00		322.95	
3130.11	Bundesfeier	3'139.75		3'700.00		3'959.25	
3130.12	Jungbürgerfeier	1'491.40		2'000.00		2'845.90	
3130.13	Empfänge und Ehrungen	1'488.20		3'000.00		1'537.65	
3132.01	Honorare externe Berater, Gutachter, Fachexperten etc.	5'485.15				13'903.60	
3134.01	Sachversicherungsprämien	1'882.45		1'900.00		1'905.60	
3144.01	Unterhalt Hochbauten, Gebäude	8'473.40		9'000.00		14'391.55	
3151.01	Unterhalt Apparate, Maschinen, Geräte, Fahrzeuge			200.00			
3161.01	Mieten, Benützungskosten Anlagen	710.80		2'500.00		710.80	
3169.01	Übrige Mieten und Benützungskosten	5'000.00					
3636.07	Beiträge an Künstlerinnen und kulturelle Institutionen	5'280.00		7'000.00		4'175.65	
3910.01	Interne Verrechnung von Dienstleistungen	6'000.00		3'100.00		2'800.00	
4470.01	Pacht- und Mietzinse Liegenschaften VV		8'728.00		7'800.00		8'518.00
<b>33</b>	<b>Medien</b>	<b>29'887.95</b>	<b>2'844.40</b>	<b>72'900.00</b>	<b>100.00</b>	<b>56'573.80</b>	<b>74.00</b>
	Nettoaufwand		27'043.55		72'800.00		56'499.80
<b>332</b>	<b>Medien</b>	<b>29'887.95</b>	<b>2'844.40</b>	<b>72'900.00</b>	<b>100.00</b>	<b>56'573.80</b>	<b>74.00</b>
	Nettoaufwand		27'043.55		72'800.00		56'499.80
<b>3320</b>	<b>Medien</b>	<b>29'887.95</b>	<b>2'844.40</b>	<b>72'900.00</b>	<b>100.00</b>	<b>56'573.80</b>	<b>74.00</b>
3133.02	Internet-Homepage Bolligen	7'426.60		12'900.00		7'346.25	
3612.01	Entschädigungen an Gemeinden, Gemeindeverbände	22'461.35		60'000.00		49'227.55	
4120.01	Konzessionen		2'786.40				
4250.01	Verkäufe		58.00		100.00		74.00
<b>34</b>	<b>Sport und Freizeit</b>	<b>1'033'830.83</b>	<b>428'576.78</b>	<b>1'133'000.00</b>	<b>535'700.00</b>	<b>860'272.40</b>	<b>282'475.80</b>

## Erfolgsrechnung

		Rechnung 2022		Budget 2022		Rechnung 2021	
		Aufwand	Ertrag	Aufwand	Ertrag	Aufwand	Ertrag
	Nettoaufwand		605'254.05		597'300.00		577'796.60
<b>341</b>	<b>Sport</b>	<b>838'584.33</b>	<b>393'531.48</b>	<b>892'000.00</b>	<b>501'000.00</b>	<b>639'009.65</b>	<b>247'848.90</b>
	Nettoaufwand		445'052.85		391'000.00		391'160.75
<b>3410</b>	<b>Sport</b>	<b>19'505.65</b>	<b>9'683.00</b>	<b>22'300.00</b>	<b>12'000.00</b>	<b>18'202.90</b>	<b>9'975.00</b>
3000.02	Tag- und Sitzungsgelder Kommissionen und Fachgruppen	960.00		2'000.00		1'060.00	
3000.07	Entschädigungen Frühlingsferienkurse	1'592.50		1'200.00		1'600.00	
3010.01	Löhne Verwaltungs- und Betriebspersonal	1'011.65		2'400.00		1'258.25	
3020.04	Löhne freiwilliger Schulsport	298.55					
3050.01	AG-Beiträge AHV, IV, EO, ALV, Verwaltung	19.35				48.50	
3053.01	AG-Beiträge Unfallversicherungen	3.90				4.10	
3054.01	AG-Beiträge Familienausgleichskasse	4.50				12.00	
3101.01	Betriebs- und Verbrauchsmaterial	183.35		500.00		75.05	
3102.01	Drucksachen, Publikationen	1'456.95		1'200.00		1'552.15	
3132.01	Honorare externe Berater, Gutachter, Fachexperten etc.	1'938.40		2'000.00		2'566.90	
3160.01	Miete und Pacht Liegenschaften	6'509.00		5'300.00		5'250.00	
3170.03	Reisekosten und Spesen	1'000.00		1'000.00		1'069.60	
3199.06	Schwimmwettkämpfe	1'716.40		2'000.00		2'126.50	
3636.01	Beiträge an private Organisationen ohne Erwerbszweck	596.00		1'200.00		149.85	
3636.08	Beiträge an örtliche Turn- und Sportvereine	2'215.10		3'500.00		1'430.00	
4231.01	Kursgelder		9'683.00		12'000.00		9'975.00
<b>3411</b>	<b>Hallenbad</b>	<b>770'755.43</b>	<b>381'349.73</b>	<b>821'500.00</b>	<b>489'000.00</b>	<b>576'354.85</b>	<b>237'873.90</b>
3000.02	Tag- und Sitzungsgelder Kommissionen und Fachgruppen	440.00		400.00		560.00	
3010.01	Löhne Verwaltungs- und Betriebspersonal	313'385.20		364'900.00		258'769.45	
3010.02	Löhne Aushilfspersonal	16'341.50		5'000.00		20'547.85	
3020.01	Löhne Lehrkräfte	68'554.10		65'000.00		45'325.35	
3040.01	Betreuungszulage	1'000.00					
3050.01	AG-Beiträge AHV, IV, EO, ALV, Verwaltung	25'679.60		28'100.00		18'634.55	
3052.01	AG-Beiträge Pensionskassen	47'512.90		40'700.00		30'186.60	
3053.01	AG-Beiträge Unfallversicherungen	2'031.55		2'200.00		1'517.75	
3054.01	AG-Beiträge Familienausgleichskasse	5'969.35		7'000.00		4'620.10	
3055.01	AG-Beiträge Krankentaggeldversicherung	3'452.50		3'800.00		2'422.70	
3090.01	Aus- und Weiterbildung Personal	20'569.85		1'500.00		1'647.50	
3101.51	Betriebs- und Verbrauchsmaterial	19'473.68		23'500.00		17'964.30	
3101.52	Verbrauchsmaterial Restaurationsbetrieb	3'730.55		10'000.00		1'967.80	
3101.53	Verbrauchsmaterial Schwimmkurse	2'414.10		3'000.00		770.30	
3102.51	Drucksachen, Publikationen	5'951.10		1'200.00		6'482.55	
3111.51	Maschinen, Geräte und Fahrzeuge	2'561.95		2'500.00		2'643.05	

## Erfolgsrechnung

	Rechnung 2022		Budget 2022		Rechnung 2021	
	Aufwand	Ertrag	Aufwand	Ertrag	Aufwand	Ertrag
3120.51	Ver- und Entsorgung Liegenschaften Verwaltungsvermögen	153'029.45		170'000.00		102'532.65
3130.02	Telefon, Internet, Kommunikation, Alarm	1'592.10		1'600.00		1'524.80
3134.01	Sachversicherungsprämien	3'221.20		3'300.00		3'272.80
3137.01	Steuern und Abgaben	1'356.05		800.00		838.90
3144.51	Unterhalt Hochbauten, Gebäude	32'714.45		44'000.00		29'593.55
3151.51	Unterhalt Apparate, Maschinen, Geräte, Fahrzeuge	29'015.65		30'000.00		19'600.90
3160.01	Miete und Pacht Liegenschaften	500.00		500.00		1'000.00
3161.51	Mieten, Benützungskosten Anlagen	2'681.70		3'000.00		2'636.40
3170.03	Reisekosten und Spesen	1'424.35		1'200.00		1'295.00
3300.60	Planmässige Abschreibungen Mobilien VV	6'152.55				
3300.91	Planm. Abschreibungen übrige Sachanlagen			8'300.00		
4231.51	Kursgelder Übrige		55'070.20		50'000.00	13'098.95
4231.52	Kursgelder Schwimmkurse Kinder		71'369.00		70'000.00	34'406.00
4240.51	Benützungsgebühren und Dienstleistungen		191'616.55		296'000.00	108'442.95
4240.52	Bahnmiete		5'223.00		10'000.00	4'073.10
4250.51	Verkäufe Restaurationsbetrieb		8'690.43		17'000.00	2'852.90
4250.52	Verkäufe übriges Material		392.00		1'000.00	
4260.01	Rückerstattungen und Kostenbeteiligungen Dritter		988.55			
4470.01	Pacht- und Mietzinse Liegenschaften VV					30'000.00
4612.01	Entschädigung von Gemeinden		45'000.00		45'000.00	45'000.00
4631.01	Beiträge vom Kanton		3'000.00			
<b>3412</b>	<b>Sportplatz Wegmühle</b>	<b>48'323.25</b>	<b>2'498.75</b>	<b>48'200.00</b>		<b>44'451.90</b>
3134.01	Sachversicherungsprämien	1'540.65		1'600.00		1'551.90
3140.02	Unterhalt Aussenanlagen, Sport- und Spielplätze	2'498.75		2'000.00		
3144.01	Unterhalt Hochbauten, Gebäude	1'583.85		1'500.00		
3636.01	Beiträge an private Organisationen ohne Erwerbszweck	40'000.00		40'000.00		40'000.00
3910.01	Interne Verrechnung von Dienstleistungen	2'700.00		3'100.00		2'900.00
4260.01	Rückerstattungen und Kostenbeteiligungen Dritter		2'498.75			
<b>342</b>	<b>Freizeit</b>	<b>195'246.50</b>	<b>35'045.30</b>	<b>241'000.00</b>	<b>34'700.00</b>	<b>221'262.75</b>
	Nettoaufwand		160'201.20		206'300.00	186'635.85
<b>3420</b>	<b>Freizeit</b>	<b>35'485.10</b>	<b>3'845.30</b>	<b>49'400.00</b>	<b>3'500.00</b>	<b>44'151.15</b>
3140.03	Unterhalt öffentliche Anlagen und Spielplätze	1'524.85		15'000.00		9'206.80
3143.02	Unterhalt öffentliche Brunnen	602.25		1'500.00		1'004.35
3612.01	Entschädigungen an Gemeinden, Gemeindeverbände	5'068.00		4'900.00		4'745.00
3636.01	Beiträge an private Organisationen ohne Erwerbszweck	28'290.00		28'000.00		29'195.00
4260.01	Rückerstattungen und Kostenbeteiligungen Dritter		3'845.30		3'500.00	3'426.90

## Erfolgsrechnung

		Rechnung 2022		Budget 2022		Rechnung 2021	
		Aufwand	Ertrag	Aufwand	Ertrag	Aufwand	Ertrag
<b>3421</b>	<b>Kulturraum Reberhaus</b>	<b>149'761.40</b>	<b>31'200.00</b>	<b>181'100.00</b>	<b>31'200.00</b>	<b>167'111.60</b>	<b>31'200.00</b>
3111.01	Maschinen, Geräte und Fahrzeuge			3'000.00			
3120.01	Ver- und Entsorgung Liegenschaften Verwaltungsvermögen	19'192.60		23'000.00		20'250.10	
3130.01	Dienstleistungen Dritter	290.80		500.00		520.20	
3134.01	Sachversicherungsprämien	5'454.75		5'500.00		5'513.75	
3144.01	Unterhalt Hochbauten, Gebäude	9'223.25		33'000.00		28'683.55	
3151.01	Unterhalt Apparate, Maschinen, Geräte, Fahrzeuge			500.00			
3634.01	Beiträge an öffentliche Unternehmungen	115'600.00		115'600.00		112'144.00	
4611.01	Entschädigung vom Kanton		31'200.00		31'200.00		31'200.00
<b>3422</b>	<b>Infrastruktur Naherholung Wald</b>	<b>10'000.00</b>		<b>10'500.00</b>		<b>10'000.00</b>	
3635.01	Beiträge an private Unternehmungen	10'000.00		10'500.00		10'000.00	
<b>4</b>	<b>Gesundheit</b>	<b>51'517.60</b>	<b>24'906.00</b>	<b>59'500.00</b>	<b>25'000.00</b>	<b>51'266.35</b>	<b>24'966.00</b>
	Nettoaufwand		26'611.60		34'500.00		26'300.35
<b>42</b>	<b>Ambulante Krankenpflege</b>	<b>8'270.80</b>	<b>24'726.00</b>	<b>11'800.00</b>	<b>25'000.00</b>	<b>11'716.25</b>	<b>24'726.00</b>
	Nettoertrag	16'455.20		13'200.00		13'009.75	
<b>421</b>	<b>Ambulante Krankenpflege</b>	<b>8'270.80</b>	<b>24'726.00</b>	<b>11'800.00</b>	<b>25'000.00</b>	<b>11'716.25</b>	<b>24'726.00</b>
	Nettoertrag	16'455.20		13'200.00		13'009.75	
<b>4210</b>	<b>Ambulante Krankenpflege</b>	<b>8'270.80</b>	<b>24'726.00</b>	<b>11'800.00</b>	<b>25'000.00</b>	<b>11'716.25</b>	<b>24'726.00</b>
3101.01	Betriebs- und Verbrauchsmaterial	185.25		1'700.00		178.80	
3120.01	Ver- und Entsorgung Liegenschaften Verwaltungsvermögen	5'585.30		2'200.00		5'395.15	
3134.01	Sachversicherungsprämien	239.25		200.00		240.45	
3144.01	Unterhalt Hochbauten, Gebäude	561.00		6'000.00		411.65	
3636.09	Beitrag an Samariterverein	1'700.00		1'700.00		1'700.00	
3636.10	SRK-Fahrdienst					3'790.20	
4470.01	Pacht- und Mietzinse Liegenschaften VV		24'726.00		25'000.00		24'726.00
<b>43</b>	<b>Gesundheit</b>	<b>43'246.80</b>	<b>180.00</b>	<b>47'700.00</b>		<b>39'550.10</b>	<b>240.00</b>
	Nettoaufwand		43'066.80		47'700.00		39'310.10
<b>432</b>	<b>Krankheitsbekämpfung, übrige</b>	<b>7'372.15</b>		<b>10'000.00</b>		<b>11'910.25</b>	
	Nettoaufwand		7'372.15		10'000.00		11'910.25
<b>4320</b>	<b>Krankheitsbekämpfung, übrige</b>	<b>7'372.15</b>		<b>10'000.00</b>		<b>11'910.25</b>	
3101.01	Betriebs- und Verbrauchsmaterial	6'398.65		7'000.00		3'971.85	
3119.01	Übrige nicht aktivierbare Anlagen	206.70		1'000.00			

## Erfolgsrechnung

		Rechnung 2022		Budget 2022		Rechnung 2021	
		Aufwand	Ertrag	Aufwand	Ertrag	Aufwand	Ertrag
3130.01	Dienstleistungen Dritter	766.80		2'000.00		7'938.40	
<b>433</b>	<b>Schulgesundheitsdienst</b>	<b>34'724.65</b>	<b>180.00</b>	<b>36'400.00</b>		<b>26'489.85</b>	<b>240.00</b>
	Nettoaufwand		34'544.65		36'400.00		26'249.85
<b>4330</b>	<b>Schulgesundheitsdienst</b>	<b>14'393.10</b>		<b>14'800.00</b>		<b>7'415.80</b>	
3010.01	Löhne Verwaltungs- und Betriebspersonal	13'090.00		3'200.00		6'570.00	
3050.01	AG-Beiträge AHV, IV, EO, ALV, Verwaltung	844.75		300.00		301.95	
3053.01	AG-Beiträge Unfallversicherungen	18.90				9.45	
3054.01	AG-Beiträge Familienausgleichskasse	196.45				74.90	
3102.01	Drucksachen, Publikationen	243.00		300.00		459.50	
3136.01	Honorare privatärztlicher Tätigkeit			11'000.00			
<b>4331</b>	<b>Schulzahnpflege</b>	<b>20'331.55</b>	<b>180.00</b>	<b>21'600.00</b>		<b>19'074.05</b>	<b>240.00</b>
3090.01	Aus- und Weiterbildung Personal			300.00			
3102.01	Drucksachen, Publikationen			300.00		169.40	
3136.01	Honorare privatärztlicher Tätigkeit	20'331.55		18'000.00		18'904.65	
3637.01	Beiträge an private Haushalte			3'000.00			
4240.01	Benützungsgebühren und Dienstleistungen		180.00				240.00
<b>434</b>	<b>Lebensmittelkontrolle</b>	<b>1'150.00</b>		<b>1'300.00</b>		<b>1'150.00</b>	
	Nettoaufwand		1'150.00		1'300.00		1'150.00
<b>4340</b>	<b>Lebensmittelkontrolle</b>	<b>1'150.00</b>		<b>1'300.00</b>		<b>1'150.00</b>	
3612.01	Entschädigungen an Gemeinden, Gemeindeverbände	1'150.00		1'300.00		1'150.00	
<b>5</b>	<b>Soziale Sicherheit</b>	<b>9'089'923.00</b>	<b>3'630'689.18</b>	<b>9'921'500.00</b>	<b>4'281'200.00</b>	<b>8'774'094.83</b>	<b>3'674'943.34</b>
	Nettoaufwand		5'459'233.82		5'640'300.00		5'099'151.49
<b>53</b>	<b>Alter + Hinterlassene</b>	<b>1'657'094.65</b>	<b>24'005.00</b>	<b>1'706'400.00</b>	<b>23'100.00</b>	<b>1'722'770.70</b>	<b>25'484.70</b>
	Nettoaufwand		1'633'089.65		1'683'300.00		1'697'286.00
<b>531</b>	<b>Alters- und Hinterlassenenversicherung AHV</b>	<b>189'687.85</b>	<b>18'880.00</b>	<b>176'100.00</b>	<b>19'000.00</b>	<b>186'220.30</b>	<b>20'174.70</b>
	Nettoaufwand		170'807.85		157'100.00		166'045.60
<b>5310</b>	<b>Alters- und Hinterlassenenversicherung AHV</b>	<b>189'687.85</b>	<b>18'880.00</b>	<b>176'100.00</b>	<b>19'000.00</b>	<b>186'220.30</b>	<b>20'174.70</b>
3010.01	Löhne Verwaltungs- und Betriebspersonal	146'723.10		148'600.00		148'700.95	
3040.01	Betreuungszulage	1'098.00		1'700.00		792.00	
3050.01	AG-Beiträge AHV, IV, EO, ALV, Verwaltung	8'855.50		9'600.00		9'596.45	
3052.01	AG-Beiträge Pensionskassen	28'546.90		11'500.00		17'835.20	



## Erfolgsrechnung

		Rechnung 2022		Budget 2022		Rechnung 2021	
		Aufwand	Ertrag	Aufwand	Ertrag	Aufwand	Ertrag
3053.01	AG-Beiträge Unfallversicherungen	778.25		800.00		835.20	
3054.01	AG-Beiträge Familienausgleichskasse	2'058.45		2'400.00		2'379.05	
3055.01	AG-Beiträge Krankentaggeldversicherung	1'519.65		1'500.00		1'413.45	
3103.01	Fachliteratur, Zeitschriften					64.00	
3132.01	Honorare externe Berater, Gutachter, Fachexperten etc.					4'504.00	
3170.03	Reisekosten und Spesen	8.00					
3636.01	Beiträge an private Organisationen ohne Erwerbszweck	100.00				100.00	
4611.01	Entschädigung vom Kanton		18'880.00		19'000.00		20'174.70
<b>532</b>	<b>Ergänzungsleistungen AHV / IV</b>	<b>1'454'148.00</b>		<b>1'522'000.00</b>		<b>1'531'491.00</b>	
	Nettoaufwand		1'454'148.00		1'522'000.00		1'531'491.00
<b>5320</b>	<b>Ergänzungsleistungen AHV / IV</b>	<b>1'454'148.00</b>		<b>1'522'000.00</b>		<b>1'531'491.00</b>	
3631.01	Beiträge an Kanton	1'454'148.00		1'522'000.00		1'531'491.00	
<b>533</b>	<b>Leistungen an Pensionierte</b>	<b>8'604.00</b>					
	Nettoaufwand		8'604.00				
<b>5330</b>	<b>Leistungen an Pensionierte</b>	<b>8'604.00</b>					
3064.01	Überbrückungsrenten	8'604.00					
<b>534</b>	<b>Wohnen im Alter</b>		<b>4'125.00</b>		<b>4'100.00</b>		<b>5'310.00</b>
	Nettoertrag	4'125.00		4'100.00		5'310.00	
<b>5340</b>	<b>Wohnen im Alter</b>		<b>4'125.00</b>		<b>4'100.00</b>		<b>5'310.00</b>
4450.01	Ertrag aus Darlehen Lutertalpark		4'125.00		4'100.00		5'310.00
<b>535</b>	<b>Leistungen an das Alter</b>	<b>4'654.80</b>	<b>1'000.00</b>	<b>8'300.00</b>		<b>5'059.40</b>	
	Nettoaufwand		3'654.80		8'300.00		5'059.40
<b>5350</b>	<b>Leistungen an das Alter</b>	<b>4'654.80</b>	<b>1'000.00</b>	<b>8'300.00</b>		<b>5'059.40</b>	
3000.02	Tag- und Sitzungsgelder Kommissionen und Fachgruppen	1'830.00		2'500.00		1'000.00	
3102.01	Drucksachen, Publikationen			300.00			
3130.01	Dienstleistungen Dritter	2'236.80		5'000.00		4'059.40	
3170.03	Reisekosten und Spesen	588.00		500.00			
4260.01	Rückerstattungen und Kostenbeteiligungen Dritter		1'000.00				
<b>54</b>	<b>Familie und Jugend</b>	<b>824'743.85</b>	<b>425'195.63</b>	<b>755'900.00</b>	<b>10'000.00</b>	<b>690'658.97</b>	<b>358'306.00</b>
	Nettoaufwand		399'548.22		745'900.00		332'352.97

## Erfolgsrechnung

		Rechnung 2022		Budget 2022		Rechnung 2021	
		Aufwand	Ertrag	Aufwand	Ertrag	Aufwand	Ertrag
<b>541</b>	<b>Familienzulagen</b>	<b>30'363.00</b>		<b>37'900.00</b>		<b>35'364.00</b>	
	Nettoaufwand		30'363.00		37'900.00		35'364.00
<b>5410</b>	<b>Familienzulagen</b>	<b>30'363.00</b>		<b>37'900.00</b>		<b>35'364.00</b>	
3631.01	Beiträge an Kanton	30'363.00		37'900.00		35'364.00	
<b>543</b>	<b>Alimentenbevorschussung und Inkasso</b>	<b>113'194.00</b>	<b>9'907.63</b>	<b>65'000.00</b>	<b>9'000.00</b>	<b>102'882.00</b>	<b>14'149.00</b>
	Nettoaufwand		103'286.37		56'000.00		88'733.00
<b>5430</b>	<b>Alimentenbevorschussung und Inkasso</b>	<b>113'194.00</b>	<b>9'907.63</b>	<b>65'000.00</b>	<b>9'000.00</b>	<b>102'882.00</b>	<b>14'149.00</b>
3637.01	Beiträge an private Haushalte	113'194.00		65'000.00		102'882.00	
4260.01	Rückerstattungen und Kostenbeteiligungen Dritter		9'907.63		9'000.00		14'149.00
<b>544</b>	<b>Jugendschutz</b>	<b>141'019.85</b>	<b>809.00</b>	<b>153'000.00</b>	<b>1'000.00</b>	<b>84'061.35</b>	<b>1'000.00</b>
	Nettoaufwand		140'210.85		152'000.00		83'061.35
<b>5440</b>	<b>Jugendschutz allgemein</b>	<b>156.00</b>		<b>200.00</b>		<b>312.00</b>	
3102.01	Drucksachen, Publikationen	156.00		200.00		312.00	
<b>5445</b>	<b>Kinder- und Jugendfachstelle</b>	<b>140'863.85</b>	<b>809.00</b>	<b>152'800.00</b>	<b>1'000.00</b>	<b>83'749.35</b>	<b>1'000.00</b>
3000.02	Tag- und Sitzungsgelder Kommissionen und Fachgruppen	280.00		1'000.00		520.00	
3010.01	Löhne Verwaltungs- und Betriebspersonal	7'099.80		6'900.00		2'958.25	
3050.01	AG-Beiträge AHV, IV, EO, ALV, Verwaltung	457.80				190.80	
3053.01	AG-Beiträge Unfallversicherungen	10.20				4.25	
3054.01	AG-Beiträge Familienausgleichskasse	106.20				47.30	
3102.01	Drucksachen, Publikationen	69.80		300.00		50.40	
3120.01	Ver- und Entsorgung Liegenschaften Verwaltungsvermögen	7'912.00		6'000.00		5'729.95	
3132.01	Honorare externe Berater, Gutachter, Fachexperten etc.	300.00		6'000.00			
3134.01	Sachversicherungsprämien	568.90		600.00		576.10	
3144.01	Unterhalt Hochbauten, Gebäude	2'740.60		7'000.00		5'697.20	
3170.03	Reisekosten und Spesen	400.00					
3612.01	Entschädigungen an Gemeinden, Gemeindeverbände	40'000.00		40'000.00			
3632.01	Beiträge an Gemeinden und Gemeindeverbände	80'918.55		85'000.00		67'975.10	
4260.01	Rückerstattungen und Kostenbeteiligungen Dritter		809.00		1'000.00		1'000.00
<b>545</b>	<b>Leistungen an Familien</b>	<b>540'167.00</b>	<b>414'479.00</b>	<b>500'000.00</b>		<b>468'351.62</b>	<b>343'157.00</b>
	Nettoaufwand		125'688.00		500'000.00		125'194.62
<b>5451</b>	<b>Kinderkrippen und Kinderhorte</b>	<b>540'167.00</b>	<b>414'479.00</b>	<b>500'000.00</b>		<b>468'351.62</b>	<b>343'157.00</b>
3636.01	Beiträge an private Organisationen ohne Erwerbszweck	540'167.00		500'000.00		468'351.62	

## Erfolgsrechnung

		Rechnung 2022		Budget 2022		Rechnung 2021	
		Aufwand	Ertrag	Aufwand	Ertrag	Aufwand	Ertrag
4611.01	Entschädigung vom Kanton		414'479.00				343'157.00
<b>57</b>	<b>Sozialhilfe und Asylwesen</b>	<b>6'594'084.50</b>	<b>3'181'488.55</b>	<b>7'445'200.00</b>	<b>4'248'100.00</b>	<b>6'346'255.66</b>	<b>3'291'152.64</b>
	Nettoaufwand		3'412'595.95		3'197'100.00		3'055'103.02
<b>572</b>	<b>Wirtschaftliche Hilfe</b>	<b>2'368'558.50</b>	<b>1'083'284.50</b>	<b>3'205'000.00</b>	<b>850'000.00</b>	<b>2'481'974.40</b>	<b>1'229'273.00</b>
	Nettoaufwand		1'285'274.00		2'355'000.00		1'252'701.40
<b>5720</b>	<b>Gesetzliche wirtschaftliche Hilfe</b>	<b>2'368'558.50</b>	<b>1'083'284.50</b>	<b>3'205'000.00</b>	<b>850'000.00</b>	<b>2'481'974.40</b>	<b>1'229'273.00</b>
3136.01	Honorare privatärztlicher Tätigkeit	1'674.00		5'000.00		3'794.40	
3637.01	Beiträge an private Haushalte	2'366'884.50		3'200'000.00		2'478'180.00	
4260.02	Erträge und Rückerstattungen mit Inkassoprivileg		9'337.70		50'000.00		31'177.00
4260.03	Übrige Erträge ohne Inkassoprivileg		878'771.70		550'000.00		1'008'730.00
4611.04	Prämienverbilligungen KVG		195'175.10		250'000.00		189'366.00
<b>579</b>	<b>Sozialhilfe</b>	<b>4'225'526.00</b>	<b>2'098'204.05</b>	<b>4'240'200.00</b>	<b>3'398'100.00</b>	<b>3'864'281.26</b>	<b>2'061'879.64</b>
	Nettoaufwand		2'127'321.95		842'100.00		1'802'401.62
<b>5790</b>	<b>Sozialhilfe</b>	<b>10'384.25</b>		<b>21'000.00</b>		<b>13'870.65</b>	
3000.02	Tag- und Sitzungsgelder Kommissionen und Fachgruppen	2'200.00		2'800.00		3'230.00	
3132.01	Honorare externe Berater, Gutachter, Fachexperten etc.			4'000.00			
3170.03	Reisekosten und Spesen	875.00		700.00			
3612.01	Entschädigungen an Gemeinden, Gemeindeverbände			3'300.00		1'252.60	
3636.01	Beiträge an private Organisationen ohne Erwerbszweck	6'990.00		7'200.00		7'163.60	
3637.02	Bescherungen und Winterhilfe	319.25		3'000.00		2'224.45	
<b>5791</b>	<b>Administration Sozialhilfe</b>	<b>179'134.90</b>	<b>89'567.00</b>	<b>186'200.00</b>	<b>93'600.00</b>	<b>179'717.45</b>	<b>89'859.00</b>
3010.01	Löhne Verwaltungs- und Betriebspersonal	157'250.95		152'400.00		150'937.50	
3010.09	Lohnrückerstattungen	-2'571.50					
3040.01	Betreuungszulage	1'944.00		2'800.00		1'620.00	
3050.01	AG-Beiträge AHV, IV, EO, ALV, Verwaltung	6'909.10		9'800.00		9'406.35	
3052.01	AG-Beiträge Pensionskassen	4'140.75		7'300.00		6'141.45	
3053.01	AG-Beiträge Unfallversicherungen	589.05		900.00		790.25	
3054.01	AG-Beiträge Familienausgleichskasse	1'606.15		2'400.00		2'342.20	
3055.01	AG-Beiträge Krankentaggeldversicherung	1'208.80		1'900.00		1'760.50	
3103.01	Fachliteratur, Zeitschriften	389.20		600.00		635.00	
3158.01	Unterhalt immaterielle Anlagen (Software)	7'646.00		8'000.00		5'919.20	
3170.03	Reisekosten und Spesen	22.40		100.00		165.00	
4910.01	Interne Verrechnung von Dienstleistungen		89'567.00		93'600.00		89'859.00

## Erfolgsrechnung

		Rechnung 2022		Budget 2022		Rechnung 2021	
		Aufwand	Ertrag	Aufwand	Ertrag	Aufwand	Ertrag
<b>5792</b>	<b>Sozialarbeit</b>	<b>415'457.50</b>	<b>207'729.00</b>	<b>388'000.00</b>	<b>195'500.00</b>	<b>412'918.30</b>	<b>206'459.00</b>
3010.01	Löhne Verwaltungs- und Betriebspersonal	338'581.95		325'900.00		350'546.65	
3040.01	Betreuungszulage	2'367.00		2'800.00		2'547.00	
3050.01	AG-Beiträge AHV, IV, EO, ALV, Verwaltung	24'286.15		21'100.00		21'112.40	
3052.01	AG-Beiträge Pensionskassen	27'565.70		24'600.00		24'110.55	
3053.01	AG-Beiträge Unfallversicherungen	2'133.95		1'800.00		1'854.95	
3054.01	AG-Beiträge Familienausgleichskasse	5'645.65		5'200.00		5'234.00	
3055.01	AG-Beiträge Krankentaggeldversicherung	4'193.90		3'600.00		3'585.10	
3090.01	Aus- und Weiterbildung Personal	8'325.00				1'587.65	
3170.03	Reisekosten und Spesen	2'358.20		3'000.00		2'340.00	
4910.01	Interne Verrechnung von Dienstleistungen		207'729.00		195'500.00		206'459.00
<b>5799</b>	<b>Lastenausgleich Sozialhilfe</b>	<b>3'620'549.35</b>	<b>1'800'908.05</b>	<b>3'645'000.00</b>	<b>3'109'000.00</b>	<b>3'257'774.86</b>	<b>1'765'561.64</b>
3611.01	Entschädigungen an Kanton	3'620'549.35		3'645'000.00		3'257'774.86	
4611.01	Entschädigung vom Kanton		1'800'908.05		3'109'000.00		1'765'561.64
<b>59</b>	<b>Hilfsaktionen Sozialhilfe</b>	<b>14'000.00</b>		<b>14'000.00</b>		<b>14'409.50</b>	
	Nettoaufwand		14'000.00		14'000.00		14'409.50
<b>592</b>	<b>Hilfsaktionen im Inland</b>	<b>7'000.00</b>		<b>7'000.00</b>		<b>7'409.50</b>	
	Nettoaufwand		7'000.00		7'000.00		7'409.50
<b>5920</b>	<b>Hilfsaktionen im Inland</b>	<b>7'000.00</b>		<b>7'000.00</b>		<b>7'409.50</b>	
3632.01	Beiträge an Gemeinden und Gemeindeverbände					1'409.50	
3636.01	Beiträge an private Organisationen ohne Erwerbszweck	7'000.00		7'000.00		6'000.00	
<b>593</b>	<b>Hilfsaktionen im Ausland</b>	<b>7'000.00</b>		<b>7'000.00</b>		<b>7'000.00</b>	
	Nettoaufwand		7'000.00		7'000.00		7'000.00
<b>5930</b>	<b>Hilfsaktionen im Ausland</b>	<b>7'000.00</b>		<b>7'000.00</b>		<b>7'000.00</b>	
3638.01	Beiträge an das Ausland	7'000.00		7'000.00		7'000.00	
<b>6</b>	<b>Verkehr</b>	<b>2'453'501.89</b>	<b>311'850.27</b>	<b>2'685'700.00</b>	<b>295'000.00</b>	<b>2'449'383.38</b>	<b>294'418.65</b>
	Nettoaufwand		2'141'651.62		2'390'700.00		2'154'964.73
<b>61</b>	<b>Strassenverkehr</b>	<b>1'539'045.79</b>	<b>238'060.27</b>	<b>1'662'200.00</b>	<b>225'000.00</b>	<b>1'588'707.38</b>	<b>232'798.65</b>
	Nettoaufwand		1'300'985.52		1'437'200.00		1'355'908.73
<b>613</b>	<b>Kantonsstrassen, übrige</b>	<b>80'854.00</b>		<b>77'900.00</b>		<b>66'104.00</b>	
	Nettoaufwand		80'854.00		77'900.00		66'104.00

## Erfolgsrechnung

		Rechnung 2022		Budget 2022		Rechnung 2021	
		Aufwand	Ertrag	Aufwand	Ertrag	Aufwand	Ertrag
<b>6130</b>	<b>Kantonsstrassen</b>	<b>80'854.00</b>		<b>77'900.00</b>		<b>66'104.00</b>	
3300.91	Planm. Abschreibungen übrige Sachanlagen	80'854.00		77'900.00		66'104.00	
<b>615</b>	<b>Gemeindestrassen</b>	<b>1'458'191.79</b>	<b>238'060.27</b>	<b>1'584'300.00</b>	<b>225'000.00</b>	<b>1'522'603.38</b>	<b>232'798.65</b>
	Nettoaufwand		1'220'131.52		1'359'300.00		1'289'804.73
<b>6150</b>	<b>Gemeindestrassen</b>	<b>1'313'440.04</b>	<b>149'977.40</b>	<b>1'421'500.00</b>	<b>155'000.00</b>	<b>1'389'517.33</b>	<b>173'314.90</b>
3000.02	Tag- und Sitzungsgelder Kommissionen und Fachgruppen	1'220.00		2'500.00		1'400.00	
3010.01	Löhne Verwaltungs- und Betriebspersonal	650'400.95		653'900.00		650'511.70	
3010.02	Löhne Aushilfspersonal	794.40				323.75	
3010.09	Lohnrückerstattungen	-31'222.65		-5'000.00		-11'633.00	
3040.01	Betreuungszulage	3'480.00		7'300.00		5'790.00	
3050.01	AG-Beiträge AHV, IV, EO, ALV, Verwaltung	38'731.65		42'200.00		40'430.40	
3052.01	AG-Beiträge Pensionskassen	58'160.95		61'300.00		60'706.80	
3053.01	AG-Beiträge Unfallversicherungen	12'824.25		17'800.00		17'120.65	
3054.01	AG-Beiträge Familienausgleichskasse	9'002.95		10'500.00		10'024.10	
3055.01	AG-Beiträge Krankentaggeldversicherung	5'322.25		5'800.00		5'617.00	
3090.01	Aus- und Weiterbildung Personal	4'785.00		3'000.00		3'259.40	
3101.01	Betriebs- und Verbrauchsmaterial	22'789.40		30'000.00		23'745.15	
3101.02	Treib- und Schmierstoffe	30'829.30		22'000.00		26'346.95	
3101.03	Material Winterdienst	18'430.30		21'000.00		23'958.30	
3102.01	Drucksachen, Publikationen	997.90		2'000.00		1'875.55	
3111.01	Maschinen, Geräte und Fahrzeuge	269.10		10'000.00		6'109.80	
3111.02	Strassenmarkierungen und Signale	5'958.30		25'000.00		14'200.55	
3112.01	Dienstkleider	5'396.85		5'000.00		4'937.35	
3120.01	Ver- und Entsorgung Liegenschaften Verwaltungsvermögen	8'269.15		7'000.00		9'543.75	
3130.01	Dienstleistungen Dritter					75.00	
3130.02	Telefon, Internet, Kommunikation, Alarm	900.00		1'000.00		825.00	
3130.14	Schneeräumung durch Dritte	7'831.75		20'000.00		15'385.45	
3130.15	Baumpflege durch Dritte	8'331.30		10'000.00		6'883.50	
3130.16	Entsorgung Strassenwischgut	15'792.29		27'000.00		18'498.35	
3132.01	Honorare externe Berater, Gutachter, Fachexperten etc.	33'084.90		25'000.00		15'998.15	
3133.01	Informatik-Nutzungsaufwand	1'615.50		2'500.00		1'615.50	
3133.03	Geografisches Informationssystem (GIS)					2'147.25	
3134.01	Sachversicherungsprämien	13'281.85		12'600.00		12'952.80	
3136.01	Honorare privatärztlicher Tätigkeit	67.35		500.00		100.00	
3137.01	Steuern und Abgaben	9'147.60		9'300.00		9'304.15	
3141.01	Unterhalt Strassen / Verkehrswege	92'495.25		100'000.00		158'694.43	
3144.01	Unterhalt Hochbauten, Gebäude	18'086.30		20'000.00		5'903.70	

## Erfolgsrechnung

		Rechnung 2022		Budget 2022		Rechnung 2021	
		Aufwand	Ertrag	Aufwand	Ertrag	Aufwand	Ertrag
3151.01	Unterhalt Apparate, Maschinen, Geräte, Fahrzeuge	57'357.55		60'000.00		60'100.65	
3160.01	Miete und Pacht Liegenschaften	58'500.00		58'500.00		58'500.00	
3170.03	Reisekosten und Spesen	2'766.00		5'500.00		3'523.00	
3199.01	Übriger Betriebsaufwand	323.10		600.00		278.85	
3300.10	Planmässige Abschreibungen Strassen VV	80'943.20		79'800.00		75'192.25	
3300.60	Planmässige Abschreibungen Mobilien VV	65'014.45		66'200.00		47'613.90	
3636.01	Beiträge an private Organisationen ohne Erwerbszweck	1'461.60		1'700.00		1'657.20	
4240.01	Benützungsgebühren und Dienstleistungen		34'034.65		20'000.00		19'707.90
4260.01	Rückerstattungen und Kostenbeteiligungen Dritter		1'642.75				16'307.00
4612.03	Verrechnete Leistungen		75'700.00		95'600.00		84'100.00
4910.01	Interne Verrechnung von Dienstleistungen		38'600.00		39'400.00		53'200.00
<b>6151</b>	<b>Öffentliche Beleuchtung</b>	<b>114'988.10</b>	<b>4'453.00</b>	<b>133'500.00</b>	<b>5'000.00</b>	<b>108'154.70</b>	<b>4'806.00</b>
3120.03	Strom für öffentliche Beleuchtung	25'871.30		55'000.00		41'719.70	
3141.02	Unterhalt Strassenbeleuchtung	55'636.80		45'000.00		32'955.00	
3300.10	Planmässige Abschreibungen Strassen VV	33'480.00		33'500.00		33'480.00	
4260.01	Rückerstattungen und Kostenbeteiligungen Dritter		4'453.00		5'000.00		4'806.00
<b>6155</b>	<b>Parkplätze</b>	<b>29'763.65</b>	<b>83'629.87</b>	<b>29'300.00</b>	<b>65'000.00</b>	<b>24'931.35</b>	<b>54'677.75</b>
3130.01	Dienstleistungen Dritter	17'113.00		18'000.00		13'282.85	
3151.01	Unterhalt Apparate, Maschinen, Geräte, Fahrzeuge	1'344.65				342.50	
3300.91	Planm. Abschreibungen übrige Sachanlagen	11'306.00		11'300.00		11'306.00	
4240.01	Benützungsgebühren und Dienstleistungen		38'008.31		45'000.00		35'464.81
4270.01	Bussen		45'621.56		20'000.00		19'212.94
<b>62</b>	<b>Öffentlicher Verkehr</b>	<b>914'456.10</b>	<b>73'790.00</b>	<b>1'023'500.00</b>	<b>70'000.00</b>	<b>860'676.00</b>	<b>61'620.00</b>
	Nettoaufwand		840'666.10		953'500.00		799'056.00
<b>623</b>	<b>Agglomerationsverkehr</b>	<b>243.10</b>		<b>5'500.00</b>		<b>4'155.00</b>	
	Nettoaufwand		243.10		5'500.00		4'155.00
<b>6230</b>	<b>Agglomerationsverkehr</b>	<b>243.10</b>		<b>5'500.00</b>		<b>4'155.00</b>	
3144.01	Unterhalt Hochbauten, Gebäude			3'000.00			
3635.01	Beiträge an private Unternehmungen	243.10		2'500.00		4'155.00	
<b>629</b>	<b>Öffentlicher Verkehr</b>	<b>914'213.00</b>	<b>73'790.00</b>	<b>1'018'000.00</b>	<b>70'000.00</b>	<b>856'521.00</b>	<b>61'620.00</b>
	Nettoaufwand		840'423.00		948'000.00		794'901.00
<b>6290</b>	<b>Öffentlicher Verkehr</b>	<b>70'440.00</b>	<b>73'790.00</b>	<b>71'000.00</b>	<b>70'000.00</b>	<b>70'400.00</b>	<b>61'620.00</b>
3000.02	Tag- und Sitzungsgelder Kommissionen und Fachgruppen	440.00		1'000.00		400.00	

## Erfolgsrechnung

		Rechnung 2022		Budget 2022		Rechnung 2021	
		Aufwand	Ertrag	Aufwand	Ertrag	Aufwand	Ertrag
3130.17	Tageskarten Gemeinde	70'000.00		70'000.00		70'000.00	
4250.01	Verkäufe		73'790.00		70'000.00		61'620.00
<b>6291</b>	<b>Gemeindeanteil Öffentlicher Verkehr</b>	<b>843'773.00</b>		<b>947'000.00</b>		<b>786'121.00</b>	
3631.01	Beiträge an Kanton	843'773.00		947'000.00		786'121.00	
<b>7</b>	<b>Umweltschutz und Raumordnung</b>	<b>4'421'660.35</b>	<b>4'141'901.90</b>	<b>4'518'300.00</b>	<b>4'212'500.00</b>	<b>5'012'006.21</b>	<b>4'795'358.56</b>
	Nettoaufwand		279'758.45		305'800.00		216'647.65
<b>71</b>	<b>Wasserversorgung</b>	<b>1'680'461.10</b>	<b>1'680'461.10</b>	<b>1'650'600.00</b>	<b>1'650'600.00</b>	<b>1'951'998.25</b>	<b>1'951'998.25</b>
<b>710</b>	<b>Wasserversorgung</b>	<b>1'680'461.10</b>	<b>1'680'461.10</b>	<b>1'650'600.00</b>	<b>1'650'600.00</b>	<b>1'951'998.25</b>	<b>1'951'998.25</b>
<b>7101</b>	<b>Wasserversorgung [Gemeindebetrieb]</b>	<b>1'680'461.10</b>	<b>1'680'461.10</b>	<b>1'650'600.00</b>	<b>1'650'600.00</b>	<b>1'951'998.25</b>	<b>1'951'998.25</b>
3010.01	Löhne Verwaltungs- und Betriebspersonal	147'143.70		143'600.00		151'228.25	
3050.01	AG-Beiträge AHV, IV, EO, ALV, Verwaltung	9'495.35		9'300.00		9'759.90	
3052.01	AG-Beiträge Pensionskassen	12'699.60		12'400.00		9'650.40	
3053.01	AG-Beiträge Unfallversicherungen	3'173.30		3'900.00		4'106.35	
3054.01	AG-Beiträge Familienausgleichskasse	2'207.30		2'300.00		2'419.35	
3055.01	AG-Beiträge Krankentaggeldversicherung	1'311.10		1'300.00		1'347.45	
3090.61	Aus- und Weiterbildung Personal	102.15		2'500.00		102.15	
3101.61	Betriebs- und Verbrauchsmaterial	3'980.05		5'000.00		3'344.00	
3101.62	Treib- und Schmierstoffe	1'669.45		1'500.00		1'279.90	
3102.61	Drucksachen, Publikationen	162.00		500.00		410.40	
3111.61	Maschinen, Geräte und Fahrzeuge	34'857.75		35'000.00		32'106.35	
3112.61	Dienstkleider	589.85		1'000.00		521.60	
3120.61	Wasserankauf	470'958.00		424'000.00		427'219.20	
3130.61	Dienstleistungen Dritter	16'101.60		17'000.00		15'420.80	
3130.62	Telefon, Internet, Alarm, Porto	3'467.90		3'000.00		3'012.30	
3132.61	Honorare externe Berater, Gutachter, Fachexperten etc.	70'377.95		40'000.00		8'801.00	
3132.62	Leitungseinmessung	13'121.00		10'000.00		15'704.45	
3134.01	Sachversicherungsprämien	3'766.75		3'800.00		3'776.70	
3137.01	Steuern und Abgaben	1'120.50		1'000.00		1'030.50	
3143.62	Unterhalt Leitungsnetz (Reparaturen)	89'684.80		70'000.00		184'427.85	
3143.63	Erneuerung/Erweiterung Leitungsnetz	70'405.60		70'000.00		28'044.85	
3143.64	Unterhalt Hydranten	55'454.55		60'000.00		65'903.30	
3143.65	Unterhalt Schieber	7'679.05		12'500.00		9'900.00	
3151.61	Unterhalt Apparate, Geräte, Maschinen, Fahrzeuge	3'404.85		500.00		1'606.60	
3160.01	Miete und Pacht Liegenschaften					18'747.50	
3170.03	Reisekosten und Spesen	720.00		800.00		720.00	

## Erfolgsrechnung

		Rechnung 2022		Budget 2022		Rechnung 2021	
		Aufwand	Ertrag	Aufwand	Ertrag	Aufwand	Ertrag
3199.05	Vorsteuerkürzung	163.00				655.40	
3199.61	Übriger Betriebsaufwand	5'473.10				1'000.00	
3300.30	Planmässige Abschreibungen übrige Tiefbauten	78'450.55		92'700.00		73'075.85	
3510.10	Einlage in Spezialfinanzierung WE (Wiederbeschaffungswert)	456'438.00		346'400.00		456'438.00	
3510.50	Einlage in Spezialfinanzierung WE (Anschlussgebühren)	66'882.30		110'000.00		372'537.85	
3612.03	Verrechnete Leistungen	49'400.00		54'500.00		47'700.00	
4240.50	Anschlussgebühren Wasser		66'882.30		110'000.00		372'537.85
4250.61	Wasserverkauf inkl. Grundgebühren		857'923.95		850'000.00		825'940.60
4260.61	Rückerstattungen und Kostenbeteiligungen Dritter		42'676.70		35'000.00		46'808.35
4270.01	Bussen		500.00				
4409.01	Verrechnete Zinse		39'400.00		36'700.00		34'200.00
4450.02	Zinsertrag Darlehen WVRB AG		14'960.00		14'900.00		15'268.00
4463.01	Dividende Aktienkapital WVRB AG		3'412.50		3'400.00		3'412.50
4510.01	Entnahme Spezialfinanzierung Werterhalt		78'450.55		92'700.00		
4612.03	Verrechnete Leistungen		10'000.00		12'200.00		2'800.00
4898.01	Entnahmen übriges Eigenkapital		495'700.00		495'700.00		495'700.00
9010.10	Wasser Ertragsüberschuss (Gewinn)			116'100.00			
9011.01	Aufwandüberschuss (Verlust)						155'330.95
9011.10	Wasser Aufwandüberschuss (Verlust)		70'555.10				
<b>72</b>	<b>Abwasserentsorgung</b>	<b>1'310'817.55</b>	<b>1'310'817.55</b>	<b>1'302'600.00</b>	<b>1'302'600.00</b>	<b>1'579'765.95</b>	<b>1'579'765.95</b>
<b>720</b>	<b>Abwasserentsorgung</b>	<b>1'310'817.55</b>	<b>1'310'817.55</b>	<b>1'302'600.00</b>	<b>1'302'600.00</b>	<b>1'579'765.95</b>	<b>1'579'765.95</b>
<b>7201</b>	<b>Abwasserentsorgung [Gemeindebetrieb]</b>	<b>1'310'817.55</b>	<b>1'310'817.55</b>	<b>1'302'600.00</b>	<b>1'302'600.00</b>	<b>1'579'765.95</b>	<b>1'579'765.95</b>
3090.71	Aus- und Weiterbildung Personal			1'000.00			
3101.71	Betriebs- und Verbrauchsmaterial			500.00			
3112.71	Dienstkleider	980.60		1'000.00			
3120.71	Ver- und Entsorgung Liegenschaften Verwaltungsvermögen	501.50		1'000.00		723.45	
3130.71	Telefon, Internet, Alarm	44.40		200.00		45.15	
3132.71	Honorare Projekte	62'100.30		65'000.00		43'871.35	
3132.72	Leitungseinmessung	15'667.55		15'000.00		13'920.85	
3137.01	Steuern und Abgaben	325.00		500.00		325.00	
3143.71	Unterhalt übrige Tiefbauten	73'073.05		120'000.00		130'053.20	
3143.72	Optimierung Entwässerung in LWZ	11'975.15		10'000.00		4'444.00	
3143.73	Planung, Auswertung, Koordination			20'000.00			
3300.30	Planmässige Abschreibungen übrige Tiefbauten	42'946.00		50'600.00		41'205.70	
3300.91	Planm. Abschreibungen übrige Sachanlagen	8'256.00				8'256.00	



## Erfolgsrechnung

		Rechnung 2022		Budget 2022		Rechnung 2021	
		Aufwand	Ertrag	Aufwand	Ertrag	Aufwand	Ertrag
3510.10	Einlage in Spezialfinanzierung WE (Wiederbeschaffungswert)	281'981.00		140'100.00		281'981.00	
3510.50	Einlage in Spezialfinanzierung WE (Anschlussgebühren)	95'700.00		120'000.00		347'838.50	
3612.03	Verrechnete Leistungen	44'300.00		41'700.00		44'500.00	
3631.71	Abgabe an kantonalen Abwasserfond	36'612.00		37'000.00		34'813.00	
3632.71	Betriebsbeitrag an Gemeindeverband ARA Worblental	636'355.00		664'000.00		622'583.00	
3637.01	Beiträge an private Haushalte			15'000.00		5'205.75	
4240.53	Anschlussgebühren Abwasser		95'900.00		120'000.00		347'838.50
4240.71	Benützungsgebühren und Dienstleistungen		1'068'859.25		1'025'000.00		1'011'895.85
4260.71	Rückerstattungen und Kostenbeteiligungen Dritter				20'000.00		21'392.75
4409.01	Verrechnete Zinse		65'100.00		60'700.00		63'300.00
4510.01	Entnahme Spezialfinanzierung Werterhalt		51'202.00		50'600.00		
9011.01	Aufwandüberschuss (Verlust)						135'338.85
9011.20	Abwasser Aufwandüberschuss (Verlust)		29'756.30		26'300.00		
<b>73</b>	<b>Abfall</b>	<b>766'808.80</b>	<b>766'808.80</b>	<b>776'700.00</b>	<b>776'700.00</b>	<b>818'119.61</b>	<b>818'119.61</b>
<b>730</b>	<b>Abfall</b>	<b>766'808.80</b>	<b>766'808.80</b>	<b>776'700.00</b>	<b>776'700.00</b>	<b>818'119.61</b>	<b>818'119.61</b>
<b>7301</b>	<b>Abfall [Gemeindebetrieb]</b>	<b>766'808.80</b>	<b>766'808.80</b>	<b>776'700.00</b>	<b>776'700.00</b>	<b>818'119.61</b>	<b>818'119.61</b>
3010.01	Löhne Verwaltungs- und Betriebspersonal	1'300.00		1'300.00		1'300.00	
3053.01	AG-Beiträge Unfallversicherungen	15.70				20.80	
3090.81	Aus- und Weiterbildung Personal			500.00			
3101.81	Betriebs- und Verbrauchsmaterial	12'989.75		15'000.00		16'268.60	
3102.81	Drucksachen, Publikationen	485.95		1'000.00		644.40	
3111.81	Maschinen, Geräte und Fahrzeuge			1'000.00			
3130.82	Entsorgung Kehrriech, Papier, Kompost und Metalle	315'026.85		320'000.00		313'972.90	
3130.83	Entsorgung Sonderabfälle und Separatsammlungen	22'585.50		20'000.00		30'886.55	
3132.81	Honorare externe Berater, Gutachter, Fachexperten etc.			500.00			
3137.01	Steuern und Abgaben	235.00		300.00		160.00	
3143.81	Unterhalt übrige Tiefbauten	1'809.15		12'000.00		4'498.15	
3612.03	Verrechnete Leistungen	99'300.00		116'600.00		105'400.00	
3612.82	Entschädigung an Gemeinden, Gemeindeverbände	4'221.75		4'500.00		6'585.70	
3632.81	Betriebsbeitrag an KEWU	257'931.15		280'000.00		278'990.90	
4240.81	Grundgebühren		420'309.25		426'000.00		418'830.53
4240.82	Sack- und Containergebühren		286'100.85		305'000.00		346'763.25
4260.81	Rückerstattungen und Kostenbeteiligungen Dritter		54'298.70		40'000.00		47'325.83
4409.01	Verrechnete Zinse		6'100.00		5'700.00		5'200.00
9010.01	Ertragsüberschuss (Gewinn)					59'391.61	
9010.30	Abfall Ertragsüberschuss (Gewinn)	50'908.00		4'000.00			

## Erfolgsrechnung

		Rechnung 2022		Budget 2022		Rechnung 2021	
		Aufwand	Ertrag	Aufwand	Ertrag	Aufwand	Ertrag
<b>74</b>	<b>Verbauungen</b>	<b>64'091.55</b>		<b>81'800.00</b>	<b>20'000.00</b>	<b>35'138.50</b>	<b>38'174.80</b>
	Nettoaufwand		64'091.55		61'800.00		
	Nettoertrag					3'036.30	
<b>741</b>	<b>Gewässerverbauungen</b>	<b>64'091.55</b>		<b>63'800.00</b>	<b>20'000.00</b>	<b>35'138.50</b>	<b>38'174.80</b>
	Nettoaufwand		64'091.55		43'800.00		
	Nettoertrag					3'036.30	
<b>7410</b>	<b>Gewässerverbauungen</b>	<b>64'091.55</b>		<b>63'800.00</b>	<b>20'000.00</b>	<b>35'138.50</b>	<b>38'174.80</b>
3132.01	Honorare externe Berater, Gutachter, Fachexperten etc.	3'591.25		15'000.00		1'662.10	
3142.01	Unterhalt Wasserbau	52'914.50		40'000.00		17'299.20	
3142.02	Unterhalt Feuerweiher	3'772.80		5'000.00		12'364.20	
3300.20	Planmässige Abschreibungen Wasserbau	3'813.00		3'800.00		3'813.00	
4631.01	Beiträge vom Kanton				20'000.00		38'174.80
<b>745</b>	<b>Naturgefahren</b>			<b>18'000.00</b>			
	Nettoaufwand				18'000.00		
<b>7450</b>	<b>Naturgefahren</b>			<b>18'000.00</b>			
3134.02	Beitrag Einsatzkostenversicherung (GVB)			18'000.00			
<b>75</b>	<b>Arten- und Landschaftsschutz</b>	<b>45'531.35</b>	<b>366.00</b>	<b>59'100.00</b>	<b>700.00</b>	<b>47'762.10</b>	
	Nettoaufwand		45'165.35		58'400.00		47'762.10
<b>750</b>	<b>Arten- und Landschaftsschutz</b>	<b>45'531.35</b>	<b>366.00</b>	<b>59'100.00</b>	<b>700.00</b>	<b>47'762.10</b>	
	Nettoaufwand		45'165.35		58'400.00		47'762.10
<b>7500</b>	<b>Arten- und Landschaftsschutz</b>	<b>45'531.35</b>	<b>366.00</b>	<b>59'100.00</b>	<b>700.00</b>	<b>47'762.10</b>	
3000.02	Tag- und Sitzungsgelder Kommissionen und Fachgruppen	1'040.00		3'500.00		1'200.00	
3090.01	Aus- und Weiterbildung Personal	300.00		600.00		300.00	
3102.01	Drucksachen, Publikationen	2'771.10		5'000.00		3'530.70	
3132.01	Honorare externe Berater, Gutachter, Fachexperten etc.	12'569.50		13'000.00		12'813.45	
3140.01	Unterhalt an Grundstücken	10'501.80		10'000.00		6'604.55	
3170.03	Reisekosten und Spesen	725.00		700.00		280.00	
3199.01	Übriger Betriebsaufwand	16'243.95		25'000.00		21'653.40	
3636.01	Beiträge an private Organisationen ohne Erwerbszweck	1'380.00		1'300.00		1'380.00	
4260.01	Rückerstattungen und Kostenbeteiligungen Dritter		366.00		700.00		
<b>76</b>	<b>Bekämpfung von Umweltverschmutzung</b>	<b>4'968.00</b>	<b>2'960.00</b>	<b>6'100.00</b>	<b>5'000.00</b>	<b>5'576.00</b>	<b>3'720.00</b>

## Erfolgsrechnung

		Rechnung 2022		Budget 2022		Rechnung 2021	
		Aufwand	Ertrag	Aufwand	Ertrag	Aufwand	Ertrag
	Nettoaufwand		2'008.00		1'100.00		1'856.00
<b>761</b>	<b>Luftreinhaltung und Klimaschutz</b>	<b>4'968.00</b>	<b>2'960.00</b>	<b>6'100.00</b>	<b>5'000.00</b>	<b>5'576.00</b>	<b>3'720.00</b>
	Nettoaufwand		2'008.00		1'100.00		1'856.00
<b>7610</b>	<b>Luftreinhaltung und Klimaschutz</b>	<b>4'968.00</b>	<b>2'960.00</b>	<b>6'100.00</b>	<b>5'000.00</b>	<b>5'576.00</b>	<b>3'720.00</b>
3130.04	Mitglieder- und Verbandsbeiträge	2'600.00		2'600.00		2'600.00	
3132.01	Honorare externe Berater, Gutachter, Fachexperten etc.	2'368.00		3'500.00		2'976.00	
4260.01	Rückerstattungen und Kostenbeteiligungen Dritter		2'960.00		5'000.00		3'720.00
<b>77</b>	<b>Übriger Umweltschutz</b>	<b>466'574.55</b>	<b>380'488.45</b>	<b>552'400.00</b>	<b>456'800.00</b>	<b>480'952.70</b>	<b>403'579.95</b>
	Nettoaufwand		86'086.10		95'600.00		77'372.75
<b>771</b>	<b>Friedhof und Bestattung</b>	<b>466'574.55</b>	<b>322'525.85</b>	<b>552'400.00</b>	<b>391'800.00</b>	<b>480'952.70</b>	<b>339'614.65</b>
	Nettoaufwand		144'048.70		160'600.00		141'338.05
<b>7710</b>	<b>Friedhof und Bestattung allgemein</b>	<b>466'574.55</b>	<b>322'525.85</b>	<b>552'400.00</b>	<b>391'800.00</b>	<b>480'952.70</b>	<b>339'614.65</b>
3101.01	Betriebs- und Verbrauchsmaterial	1'268.35		4'000.00		3'798.05	
3102.01	Drucksachen, Publikationen	582.20		1'000.00		462.95	
3120.01	Ver- und Entsorgung Liegenschaften Verwaltungsvermögen	26'911.40		30'000.00		23'257.45	
3130.01	Dienstleistungen Dritter	53'337.90		55'000.00		54'590.95	
3132.01	Honorare externe Berater, Gutachter, Fachexperten etc.			3'000.00			
3134.01	Sachversicherungsprämien	1'304.70		1'300.00		1'323.90	
3140.04	Unterhalt Grünanlagen	225'211.00		220'000.00		227'127.70	
3140.05	Unterhalt Grabanlagen	25'461.60		70'000.00		37'391.05	
3140.06	Neugestaltung und Aufheben Grabfelder und Gräber	32'891.40		50'000.00		7'473.75	
3144.01	Unterhalt Hochbauten, Gebäude	16'131.50		18'800.00		6'522.25	
3151.01	Unterhalt Apparate, Maschinen, Geräte, Fahrzeuge	174.50		800.00		775.45	
3637.01	Beiträge an private Haushalte			2'500.00		6'129.20	
3910.01	Interne Verrechnung von Dienstleistungen	83'300.00		96'000.00		112'100.00	
4240.02	Friedhofgebühren		4'650.00		5'500.00		4'320.00
4240.03	Bestattungen und Grabunterhalt		51'388.60		65'000.00		58'453.80
4240.04	Grabplatzgebühren		38'825.00		60'000.00		63'250.00
4612.01	Entschädigung von Gemeinden		227'662.25		261'300.00		213'590.85
<b>779</b>	<b>Umweltschutz</b>		<b>57'962.60</b>		<b>65'000.00</b>		<b>63'965.30</b>
	Nettoertrag	57'962.60		65'000.00		63'965.30	
<b>7790</b>	<b>Umweltschutz</b>		<b>57'962.60</b>		<b>65'000.00</b>		<b>63'965.30</b>
4120.01	Konzessionen		57'962.60		65'000.00		63'965.30

## Erfolgsrechnung

		Rechnung 2022		Budget 2022		Rechnung 2021	
		Aufwand	Ertrag	Aufwand	Ertrag	Aufwand	Ertrag
<b>79</b>	<b>Raumordnung</b>	<b>82'407.45</b>		<b>89'000.00</b>	<b>100.00</b>	<b>92'693.10</b>	
	Nettoaufwand		82'407.45		88'900.00		92'693.10
<b>790</b>	<b>Raumordnung</b>	<b>82'407.45</b>		<b>89'000.00</b>	<b>100.00</b>	<b>92'693.10</b>	
	Nettoaufwand		82'407.45		88'900.00		92'693.10
<b>7900</b>	<b>Raumordnung allgemein</b>	<b>52'283.85</b>		<b>59'000.00</b>	<b>100.00</b>	<b>62'603.00</b>	
3000.02	Tag- und Sitzungsgelder Kommissionen und Fachgruppen	1'567.85		3'000.00		1'680.00	
3102.01	Drucksachen, Publikationen	1'705.10		3'000.00		2'835.20	
3132.01	Honorare externe Berater, Gutachter, Fachexperten etc.	46'261.50		50'000.00		55'454.10	
3170.03	Reisekosten und Spesen	549.40		500.00		433.70	
3634.01	Beiträge an öffentliche Unternehmungen	2'200.00		2'500.00		2'200.00	
4250.01	Verkäufe				100.00		
<b>7907</b>	<b>Regionalkonferenzen</b>	<b>30'123.60</b>		<b>30'000.00</b>		<b>30'090.10</b>	
3634.01	Beiträge an öffentliche Unternehmungen	30'123.60		30'000.00		30'090.10	
<b>8</b>	<b>Volkswirtschaft</b>	<b>16'897.60</b>	<b>260'564.02</b>	<b>23'300.00</b>	<b>232'100.00</b>	<b>37'607.30</b>	<b>288'945.85</b>
	Nettoertrag	243'666.42		208'800.00		251'338.55	
<b>81</b>	<b>Landwirtschaft</b>	<b>14'397.80</b>		<b>10'200.00</b>		<b>16'158.00</b>	
	Nettoaufwand		14'397.80		10'200.00		16'158.00
<b>811</b>	<b>Verwaltung, Vollzug und Kontrolle</b>	<b>9'047.80</b>		<b>10'200.00</b>		<b>10'773.00</b>	
	Nettoaufwand		9'047.80		10'200.00		10'773.00
<b>8110</b>	<b>Verwaltung, Vollzug und Kontrolle</b>	<b>9'047.80</b>		<b>10'200.00</b>		<b>10'773.00</b>	
3130.01	Dienstleistungen Dritter	9'047.80		9'000.00		9'682.00	
3170.03	Reisekosten und Spesen			1'200.00		1'091.00	
<b>814</b>	<b>Produktionsverbesserungen Pflanzen</b>	<b>5'350.00</b>				<b>5'385.00</b>	
	Nettoaufwand		5'350.00				5'385.00
<b>8140</b>	<b>Landw.Produktionsverbesserungen Pflanzen</b>	<b>5'350.00</b>				<b>5'385.00</b>	
3130.01	Dienstleistungen Dritter	5'350.00				5'385.00	
<b>82</b>	<b>Forstwirtschaft</b>	<b>2'499.80</b>	<b>2'012.00</b>	<b>13'100.00</b>	<b>7'100.00</b>	<b>21'449.30</b>	<b>18'307.85</b>
	Nettoaufwand		487.80		6'000.00		3'141.45

## Erfolgsrechnung

		Rechnung 2022		Budget 2022		Rechnung 2021	
		Aufwand	Ertrag	Aufwand	Ertrag	Aufwand	Ertrag
<b>820</b>	<b>Forstwirtschaft</b>	<b>2'499.80</b>	<b>2'012.00</b>	<b>13'100.00</b>	<b>7'100.00</b>	<b>21'449.30</b>	<b>18'307.85</b>
	Nettoaufwand		487.80		6'000.00		3'141.45
<b>8200</b>	<b>Forstwirtschaft</b>	<b>2'499.80</b>	<b>2'012.00</b>	<b>13'100.00</b>	<b>7'100.00</b>	<b>21'449.30</b>	<b>18'307.85</b>
3130.01	Dienstleistungen Dritter	300.00		7'000.00		19'587.70	
3130.20	Waldpflege	1'444.20		4'000.00		740.80	
3132.01	Honorare externe Berater, Gutachter, Fachexperten etc.	590.60		800.00		1'024.80	
3145.01	Unterhalt Wald	75.00		500.00			
3635.01	Beiträge an private Unternehmungen	90.00		800.00		96.00	
4250.01	Verkäufe				6'000.00		17'443.85
4631.01	Beiträge vom Kanton		2'012.00		1'100.00		864.00
<b>87</b>	<b>Brennstoffe und Energie</b>		<b>258'552.02</b>		<b>225'000.00</b>		<b>270'638.00</b>
	Nettoertrag	258'552.02		225'000.00		270'638.00	
<b>871</b>	<b>Elektrizität</b>		<b>224'298.52</b>		<b>225'000.00</b>		<b>242'365.45</b>
	Nettoertrag	224'298.52		225'000.00		242'365.45	
<b>8710</b>	<b>Elektrizität allgemein</b>		<b>224'298.52</b>		<b>225'000.00</b>		<b>242'365.45</b>
4120.01	Konzessionen		224'298.52		225'000.00		242'365.45
<b>879</b>	<b>Energie</b>		<b>34'253.50</b>				<b>28'272.55</b>
	Nettoertrag	34'253.50				28'272.55	
<b>8790</b>	<b>Energie allgemein</b>		<b>34'253.50</b>				<b>28'272.55</b>
4120.01	Konzessionen		34'253.50				28'272.55
<b>9</b>	<b>Finanzen und Steuern</b>	<b>6'189'687.77</b>	<b>24'810'477.70</b>	<b>3'740'700.00</b>	<b>22'962'300.00</b>	<b>5'985'221.95</b>	<b>23'593'936.23</b>
	Nettoertrag	18'620'789.93		19'221'600.00		17'608'714.28	
<b>91</b>	<b>Steuern</b>	<b>123'500.45</b>	<b>22'576'776.25</b>	<b>80'000.00</b>	<b>20'952'200.00</b>	<b>87'517.85</b>	<b>20'616'102.35</b>
	Nettoertrag	22'453'275.80		20'872'200.00		20'528'584.50	
<b>910</b>	<b>Steuern</b>	<b>123'500.45</b>	<b>22'576'776.25</b>	<b>80'000.00</b>	<b>20'952'200.00</b>	<b>87'517.85</b>	<b>20'616'102.35</b>
	Nettoertrag	22'453'275.80		20'872'200.00		20'528'584.50	
<b>9100</b>	<b>Allgemeine Gemeindesteuern</b>	<b>110'582.90</b>	<b>19'118'148.45</b>	<b>80'000.00</b>	<b>18'592'200.00</b>	<b>78'722.23</b>	<b>17'733'854.95</b>
3180.01	Wertberichtigungen auf Forderungen	26'220.00				-30'286.00	
3181.01	Tatsächliche Forderungsverluste	84'362.90		80'000.00		109'008.23	
4000.01	Einkommenssteuern natürliche Personen		16'450'629.80		16'970'000.00		16'248'630.50

## Erfolgsrechnung

		Rechnung 2022		Budget 2022		Rechnung 2021	
		Aufwand	Ertrag	Aufwand	Ertrag	Aufwand	Ertrag
4000.21	Nachsteuern und Bussen		126'966.60		10'000.00		67'900.55
4000.41	Aktive Steuerauscheidungen Einkommen		174'855.35		150'000.00		120'983.95
4000.51	Passive Steuerauscheidungen Einkommen		-1'180'524.25		-1'150'000.00		-1'252'428.70
4000.61	Pauschale Steueranrechnung		-26'192.20		-11'000.00		-17'436.80
4000.71	Rückstellungen Steuerteilungen nP		-111'650.00				-335'237.00
4001.01	Vermögenssteuern natürliche Personen		2'789'762.45		2'290'000.00		2'528'885.45
4001.41	Aktive Steuerauscheidungen Vermögen		91'163.50		60'000.00		63'031.05
4001.51	Passive Steuerauscheidungen Vermögen		-347'844.70		-250'000.00		-276'346.45
4002.01	Quellensteuern natürliche Personen		330'490.65		180'000.00		111'454.65
4002.11	Quellensteuern aus BGSA		2'826.50		3'700.00		3'251.45
4010.01	Gewinnsteuern juristische Personen		671'194.35		200'000.00		285'683.00
4010.41	Aktive Steuerauscheidungen Gewinnsteuern		277'602.55		260'000.00		97'470.35
4010.51	Passive Steuerauscheidungen Gewinnsteuern		-130'618.80		-140'000.00		-124'681.00
4010.71	Rückstellungen Steuerteilungen jP		-28'533.00				191'917.00
4011.01	Kapitalssteuern juristische Personen		18'298.30		5'000.00		4'808.05
4011.41	Aktive Steuerauscheidungen Kapitalsteuern		2'153.95		5'000.00		990.55
4011.51	Passive Steuerauscheidungen Kapitalsteuern		-604.30		-500.00		-196.35
4019.01	Holdingssteuern		2.20				-59.80
4029.01	Eingang abgeschriebene Steuern		8'169.50		10'000.00		15'234.50
<b>9101</b>	<b>Sondersteuern</b>	<b>12'762.45</b>	<b>1'277'897.70</b>		<b>850'000.00</b>	<b>8'536.85</b>	<b>1'322'715.25</b>
3181.01	Tatsächliche Forderungsverluste	12'762.45				8'536.85	
4022.01	Vermögensgewinnsteuern		833'914.65		400'000.00		635'263.30
4022.11	Sonderveranlagungen		443'801.90		450'000.00		687'069.90
4029.01	Eingang abgeschriebene Steuern		181.15				382.05
<b>9102</b>	<b>Liegenschaftssteuern</b>	<b>155.10</b>	<b>2'150'285.10</b>		<b>1'480'000.00</b>	<b>258.77</b>	<b>1'530'032.15</b>
3181.01	Tatsächliche Forderungsverluste	155.10				258.77	
4021.01	Liegenschaftssteuern		2'150'285.10		1'480'000.00		1'530'032.15
<b>9103</b>	<b>Hundetaxe</b>		<b>30'445.00</b>		<b>30'000.00</b>		<b>29'500.00</b>
4033.01	Hundesteuer		30'445.00		30'000.00		29'500.00
<b>93</b>	<b>Finanz- und Lastenausgleich</b>	<b>2'353'405.00</b>	<b>57'559.00</b>	<b>2'382'000.00</b>	<b>50'700.00</b>	<b>2'372'223.00</b>	<b>49'725.00</b>
	Nettoaufwand		2'295'846.00		2'331'300.00		2'322'498.00
<b>930</b>	<b>Finanz- und Lastenausgleich</b>	<b>2'353'405.00</b>	<b>57'559.00</b>	<b>2'382'000.00</b>	<b>50'700.00</b>	<b>2'372'223.00</b>	<b>49'725.00</b>
	Nettoaufwand		2'295'846.00		2'331'300.00		2'322'498.00
<b>9300</b>	<b>Finanz- und Lastenausgleich</b>	<b>2'353'405.00</b>	<b>57'559.00</b>	<b>2'382'000.00</b>	<b>50'700.00</b>	<b>2'372'223.00</b>	<b>49'725.00</b>

## Erfolgsrechnung

		Rechnung 2022		Budget 2022		Rechnung 2021	
		Aufwand	Ertrag	Aufwand	Ertrag	Aufwand	Ertrag
3621.61	Lastenausgleichsbeiträge an Kanton	1'173'350.00		1'168'000.00		1'152'040.00	
3622.71	Disparitätenabbau Gemeinden	1'180'055.00		1'214'000.00		1'220'183.00	
4621.61	Vertikaler Lastenausgleich		57'559.00		50'700.00		49'725.00
<b>95</b>	<b>Ertragsanteile, übrige</b>		<b>294'844.60</b>		<b>111'400.00</b>		<b>339'101.40</b>
	Nettoertrag	294'844.60		111'400.00		339'101.40	
<b>950</b>	<b>Ertragsanteile, übrige</b>		<b>294'844.60</b>		<b>111'400.00</b>		<b>339'101.40</b>
	Nettoertrag	294'844.60		111'400.00		339'101.40	
<b>9500</b>	<b>Ertragsanteile, übrige</b>		<b>294'844.60</b>		<b>111'400.00</b>		<b>339'101.40</b>
4024.01	Erbschafts- und Schenkungssteuern		263'727.00		75'000.00		302'627.90
4600.01	Ertragsanteile an Direkter Bundessteuer		31'117.60		36'400.00		36'473.50
<b>96</b>	<b>Vermögens- und Schuldenverwaltung</b>	<b>749'323.05</b>	<b>1'608'849.75</b>	<b>664'800.00</b>	<b>1'248'600.00</b>	<b>759'112.59</b>	<b>1'089'348.68</b>
	Nettoertrag	859'526.70		583'800.00		330'236.09	
<b>961</b>	<b>Zinsen</b>	<b>401'662.10</b>	<b>316'543.60</b>	<b>343'700.00</b>	<b>324'600.00</b>	<b>367'596.65</b>	<b>309'542.28</b>
	Nettoaufwand		85'118.50		19'100.00		58'054.37
<b>9610</b>	<b>Zinsen</b>	<b>401'662.10</b>	<b>316'543.60</b>	<b>343'700.00</b>	<b>324'600.00</b>	<b>367'596.65</b>	<b>309'542.28</b>
3181.01	Tatsächliche Forderungsverluste	3'061.55		2'000.00		3'287.15	
3401.01	Verzinsung kurzfristige Finanzverbindlichkeiten	11'316.60		100.00		9'699.45	
3406.01	Verzinsung langfristige Finanzverbindlichkeiten	262'500.00		228'500.00		235'713.00	
3409.01	Verrechnete Zinsen	110'600.00		103'100.00		102'700.00	
3499.01	Vergütungszins (Steuern)	14'183.95		10'000.00		16'197.05	
4401.01	Zinsen Forderungen und Kontokorrente / Verzugszins		71'243.60		80'000.00		64'442.28
4940.01	Interne Verrechnung kalkulatorische Zinse und Finanzaufwand		245'300.00		244'600.00		245'100.00
<b>963</b>	<b>Liegenschaften des Finanzvermögens</b>	<b>347'660.95</b>	<b>1'289'146.15</b>	<b>321'100.00</b>	<b>924'000.00</b>	<b>391'515.94</b>	<b>772'046.40</b>
	Nettoertrag	941'485.20		602'900.00		380'530.46	
<b>9630</b>	<b>Liegenschaften des Finanzvermögens</b>	<b>328'665.65</b>	<b>1'250'899.55</b>	<b>299'500.00</b>	<b>886'000.00</b>	<b>312'568.60</b>	<b>730'553.65</b>
3010.03	Löhne Reinigungspersonal	10'998.70					
3050.01	AG-Beiträge AHV, IV, EO, ALV, Verwaltung	709.75					
3053.01	AG-Beiträge Unfallversicherungen	237.20					
3054.01	AG-Beiträge Familienausgleichskasse	165.00					
3090.01	Aus- und Weiterbildung Personal	8'800.00					
3130.05	Liegenschaftsverwaltung	13'987.45		17'000.00		16'799.55	

## Erfolgsrechnung

		Rechnung 2022		Budget 2022		Rechnung 2021	
		Aufwand	Ertrag	Aufwand	Ertrag	Aufwand	Ertrag
3430.01	Baulicher Unterhalt Liegenschaften FV	20'752.90		7'500.00		18'751.75	
3431.01	Nicht baulicher Unterhalt Liegenschaften FV	3'475.00		9'200.00		11'386.70	
3439.01	Sachversicherungsprämien	2'410.35		2'400.00		2'449.35	
3439.02	Strom, Wasser, Heizmaterial Liegenschaften FV	28'529.30		25'000.00		24'781.25	
3940.01	Interne Verrechnung kalkulatorische Zinse und Finanzaufwand	238'600.00		238'400.00		238'400.00	
4260.01	Rückerstattungen und Kostenbeteiligungen Dritter						60'000.00
4430.01	Mietzinsen Liegenschaften FV		363'958.35		70'000.00		111'762.85
4430.02	Baurechtzinse		816'383.00		816'000.00		558'790.80
4439.01	Übriger Liegenschaftenertrag FV		45'328.20				
4443.01	Marktwertanpassungen Grundstücke, Liegenschaften		25'230.00				
<b>9631</b>	<b>Zägli</b>	<b>18'995.30</b>	<b>38'246.60</b>	<b>21'600.00</b>	<b>38'000.00</b>	<b>78'947.34</b>	<b>41'492.75</b>
3130.05	Liegenschaftsverwaltung	1'348.05		1'400.00		1'441.90	
3430.01	Baulicher Unterhalt Liegenschaften FV	7'562.50		10'000.00		67'407.99	
3431.01	Nicht baulicher Unterhalt Liegenschaften FV	361.90		400.00		361.90	
3439.01	Sachversicherungsprämien	2'351.75		2'400.00		2'375.00	
3439.02	Strom, Wasser, Heizmaterial Liegenschaften FV	671.10		1'200.00		660.55	
3940.01	Interne Verrechnung kalkulatorische Zinse und Finanzaufwand	6'700.00		6'200.00		6'700.00	
4260.01	Rückerstattungen und Kostenbeteiligungen Dritter		249.60				3'455.75
4430.01	Mietzinsen Liegenschaften FV		38'037.00		38'000.00		38'037.00
4443.01	Marktwertanpassungen Grundstücke, Liegenschaften		-40.00				
<b>969</b>	<b>Finanzvermögen</b>		<b>3'160.00</b>				<b>7'760.00</b>
	Nettoertrag	3'160.00				7'760.00	
<b>9690</b>	<b>Finanzvermögen</b>		<b>3'160.00</b>				<b>7'760.00</b>
4440.01	Marktwertanpassungen Wertschriften		3'160.00				7'760.00
<b>97</b>	<b>Rückverteilungen</b>		<b>4'030.10</b>		<b>3'000.00</b>		<b>1'392.80</b>
	Nettoertrag	4'030.10		3'000.00		1'392.80	
<b>971</b>	<b>Rückverteilung aus CO2-Abgabe</b>		<b>4'030.10</b>		<b>3'000.00</b>		<b>1'392.80</b>
	Nettoertrag	4'030.10		3'000.00		1'392.80	
<b>9710</b>	<b>Rückverteilung aus CO2-Abgabe</b>		<b>4'030.10</b>		<b>3'000.00</b>		<b>1'392.80</b>
4699.11	Rückverteilung CO2-Abgabe		4'030.10		3'000.00		1'392.80
<b>99</b>	<b>Nicht aufgeteilte Posten</b>	<b>2'963'459.27</b>	<b>268'418.00</b>	<b>613'900.00</b>	<b>596'400.00</b>	<b>2'766'368.51</b>	<b>1'498'266.00</b>



## Erfolgsrechnung

		Rechnung 2022		Budget 2022		Rechnung 2021	
		Aufwand	Ertrag	Aufwand	Ertrag	Aufwand	Ertrag
	Nettoaufwand		2'695'041.27		17'500.00		1'268'102.51
<b>990</b>	<b>Nicht aufgeteilte Posten</b>	<b>2'963'459.27</b>		<b>613'900.00</b>	<b>328'000.00</b>	<b>1'536'520.51</b>	
	Nettoaufwand		2'963'459.27		285'900.00		1'536'520.51
<b>9900</b>	<b>Zusätzliche, systembedingte Abschreibungen Art. 84 GV</b>	<b>2'349'616.27</b>			<b>328'000.00</b>	<b>922'677.51</b>	
3894.01	Einlage in finanzpolitische Reserve	2'349'616.27				922'677.51	
4894.01	Entnahme aus finanzpolitischer Reserve				328'000.00		
<b>9901</b>	<b>Abschreibung bestehendes Verwaltungsvermögen</b>	<b>613'843.00</b>		<b>613'900.00</b>		<b>613'843.00</b>	
3300.90	Planm. Abschreibung altes VV 12 Jahre	613'843.00		613'900.00		613'843.00	
<b>995</b>	<b>Neutrale Aufwendungen und Erträge</b>		<b>268'418.00</b>		<b>268'400.00</b>	<b>1'229'848.00</b>	<b>1'498'266.00</b>
	Nettoertrag	268'418.00		268'400.00		268'418.00	
<b>9950</b>	<b>Neutrale Aufwendungen und Erträge</b>		<b>268'418.00</b>		<b>268'400.00</b>	<b>1'229'848.00</b>	<b>1'498'266.00</b>
3896.01	Einlage in Schwankungsreserve		268'418.00			1'229'848.00	
4896.01	Entnahme aus Neubewertungsreserve				268'400.00		1'498'266.00

## Erfolgsrechnung

		Rechnung 2022		Budget 2022		Rechnung 2021	
		Aufwand	Ertrag	Aufwand	Ertrag	Aufwand	Ertrag
	<b>Erfolgsrechnung</b>	<b>36'149'715.09</b>	<b>36'149'715.09</b>	<b>34'915'200.00</b>	<b>34'915'200.00</b>	<b>35'419'120.26</b>	<b>35'419'120.26</b>
<b>3</b>	<b>Aufwand</b>	<b>36'098'807.09</b>		<b>34'795'100.00</b>		<b>35'359'728.65</b>	
30	Personalaufwand	6'223'358.80		6'064'000.00		6'114'232.80	
31	Sach- und übriger Betriebsaufwand	5'813'350.47		6'093'000.00		5'709'613.32	
33	Abschreibungen Verwaltungsvermögen	2'444'343.20		2'508'500.00		1'969'479.50	
34	Finanzaufwand	464'715.35		399'800.00		492'483.99	
35	Einlagen Fonds und Spezialfinanzierungen	901'001.30		716'500.00		1'458'795.35	
36	Transferaufwand	17'166'325.70		18'278'600.00		16'695'680.18	
38	Ausserordentlicher Aufwand	2'349'616.27				2'152'525.51	
39	Interne Verrechnungen	736'096.00		734'700.00		766'918.00	
<b>4</b>	<b>Ertrag</b>		<b>36'049'403.69</b>		<b>34'888'900.00</b>		<b>35'128'450.46</b>
40	Fiskalertrag		22'840'503.25		21'027'200.00		20'918'730.25
41	Regalien und Konzessionen		319'301.02		290'000.00		334'603.30
42	Entgelte		5'369'531.08		5'111'000.00		5'910'870.41
44	Finanzertrag		1'692'932.34		1'275'300.00		1'020'127.28
45	Entnahmen Fonds und Spezialfinanzierungen		223'028.35		237'900.00		87'418.78
46	Transferertrag		4'103'893.65		5'120'700.00		4'095'816.44
48	Ausserordentlicher Ertrag		764'118.00		1'092'100.00		1'993'966.00
49	Interne Verrechnungen		736'096.00		734'700.00		766'918.00
<b>9</b>	<b>Abschluss</b>	<b>50'908.00</b>	<b>100'311.40</b>	<b>120'100.00</b>	<b>26'300.00</b>	<b>59'391.61</b>	<b>290'669.80</b>
90	Abschlusskonti	50'908.00	100'311.40	120'100.00	26'300.00	59'391.61	290'669.80

## Erfolgsrechnung

		Rechnung 2022		Budget 2022		Rechnung 2021	
		Aufwand	Ertrag	Aufwand	Ertrag	Aufwand	Ertrag
	<b>Erfolgsrechnung</b>	<b>36'149'715.09</b>	<b>36'149'715.09</b>	<b>34'915'200.00</b>	<b>34'915'200.00</b>	<b>35'419'120.26</b>	<b>35'419'120.26</b>
<b>3</b>	<b>Aufwand</b>	<b>36'098'807.09</b>		<b>34'795'100.00</b>		<b>35'359'728.65</b>	
<b>30</b>	<b>Personalaufwand</b>	<b>6'223'358.80</b>		<b>6'064'000.00</b>		<b>6'114'232.80</b>	
<b>300</b>	<b>Behörden und Kommissionen</b>	<b>261'850.55</b>		<b>271'500.00</b>		<b>246'620.20</b>	
<b>3000</b>	<b>Löhne, Tag- und Sitzungsgelder</b>	<b>261'850.55</b>		<b>271'500.00</b>		<b>246'620.20</b>	
3000.01	Tag- und Sitzungsgelder Gemeinderat	18'060.00		18'000.00		13'420.00	
3000.02	Tag- und Sitzungsgelder Kommissionen und Fachgruppen	51'627.85		61'700.00		47'950.00	
3000.03	Tag- und Sitzungsgelder Delegationen und nicht ständige	1'280.00		6'000.00		340.00	
3000.05	Entschädigungen Gemeinderat	189'000.20		183'000.00		183'000.20	
3000.06	Entschädigungen Funktionäre	290.00		1'600.00		310.00	
3000.07	Entschädigungen Frühlingserienkurse	1'592.50		1'200.00		1'600.00	
<b>301</b>	<b>Löhne Verwaltungs- und Betriebspersonal</b>	<b>4'716'821.15</b>		<b>4'638'300.00</b>		<b>4'711'183.85</b>	
<b>3010</b>	<b>Löhne Verwaltungs- und Betriebspersonal</b>	<b>4'716'821.15</b>		<b>4'638'300.00</b>		<b>4'711'183.85</b>	
3010.01	Löhne Verwaltungs- und Betriebspersonal	4'600'832.40		4'459'600.00		4'529'210.55	
3010.02	Löhne Aushilfspersonal	44'287.00		34'000.00		45'103.40	
3010.03	Löhne Reinigungspersonal	164'345.75		159'700.00		154'963.10	
3010.04	Projekte "Lift" Bildung und Kultur	2'682.00					
3010.09	Lohnrückerstattungen	-95'326.00		-15'000.00		-18'093.20	
<b>302</b>	<b>Löhne Lehrpersonen</b>	<b>126'920.30</b>		<b>128'000.00</b>		<b>86'060.55</b>	
<b>3020</b>	<b>Löhne Lehrpersonen</b>	<b>126'920.30</b>		<b>128'000.00</b>		<b>86'060.55</b>	
3020.01	Löhne Lehrkräfte	68'554.10		65'000.00		45'325.35	
3020.02	Löhne Spezialfunktionen	51'972.65		45'500.00		31'730.20	
3020.03	Löhne Zusatzunterricht			8'000.00			
3020.04	Löhne freiwilliger Schulsport	6'393.55		9'500.00		9'005.00	
<b>304</b>	<b>Zulagen</b>	<b>23'341.00</b>		<b>23'400.00</b>		<b>21'557.00</b>	
<b>3040</b>	<b>Betreuungszulagen</b>	<b>23'341.00</b>		<b>23'400.00</b>		<b>21'557.00</b>	
3040.01	Betreuungszulage	23'341.00		23'400.00		21'557.00	
<b>305</b>	<b>Arbeitgeberbeiträge</b>	<b>930'856.50</b>		<b>905'700.00</b>		<b>907'416.50</b>	

## Erfolgsrechnung

		Rechnung 2022		Budget 2022		Rechnung 2021	
		Aufwand	Ertrag	Aufwand	Ertrag	Aufwand	Ertrag
<b>3050</b>	<b>AG-Beiträge AHV, IV, EO, ALV, Verwaltung</b>	<b>315'727.55</b>		<b>317'800.00</b>		<b>310'086.50</b>	
3050.01	AG-Beiträge AHV, IV, EO, ALV, Verwaltung	315'727.55		317'800.00		310'086.50	
<b>3052</b>	<b>AG-Beiträge Pensionskassen</b>	<b>448'881.30</b>		<b>406'100.00</b>		<b>418'671.15</b>	
3052.01	AG-Beiträge Pensionskassen	448'881.30		406'100.00		418'671.15	
<b>3053</b>	<b>AG-Beiträge Unfallversicherungen</b>	<b>47'572.05</b>		<b>57'000.00</b>		<b>56'845.30</b>	
3053.01	AG-Beiträge Unfallversicherungen	47'572.05		57'000.00		56'845.30	
<b>3054</b>	<b>AG-Beiträge Familienausgleichskasse</b>	<b>73'467.50</b>		<b>78'700.00</b>		<b>76'948.05</b>	
3054.01	AG-Beiträge Familienausgleichskasse	73'467.50		78'700.00		76'948.05	
<b>3055</b>	<b>AG-Beiträge Krankentaggeldversicherung</b>	<b>45'208.10</b>		<b>46'100.00</b>		<b>44'865.50</b>	
3055.01	AG-Beiträge Krankentaggeldversicherung	45'208.10		46'100.00		44'865.50	
<b>306</b>	<b>Arbeitgeberleistungen</b>	<b>8'604.00</b>					
<b>3064</b>	<b>Überbrückungsrenten</b>	<b>8'604.00</b>					
3064.01	Überbrückungsrenten	8'604.00					
<b>309</b>	<b>Übriger Personalaufwand</b>	<b>154'965.30</b>		<b>97'100.00</b>		<b>141'394.70</b>	
<b>3090</b>	<b>Aus- und Weiterbildung des Personals</b>	<b>103'032.95</b>		<b>59'900.00</b>		<b>63'794.25</b>	
3090.01	Aus- und Weiterbildung Personal	102'080.80		52'900.00		63'252.10	
3090.02	Aus- und Weiterbildung Gemeinderat, Kommissionen,	850.00		3'000.00		440.00	
3090.61	Aus- und Weiterbildung Personal	102.15		2'500.00		102.15	
3090.71	Aus- und Weiterbildung Personal			1'000.00			
3090.81	Aus- und Weiterbildung Personal			500.00			
<b>3091</b>	<b>Personalwerbung</b>	<b>36'530.05</b>		<b>20'000.00</b>		<b>70'729.70</b>	
3091.01	Personalwerbung	36'530.05		20'000.00		70'729.70	
<b>3099</b>	<b>Übriger Personalaufwand</b>	<b>15'402.30</b>		<b>17'200.00</b>		<b>6'870.75</b>	
3099.01	Übriger Personalaufwand	12'966.70		11'700.00		3'992.65	
3099.02	Abschiedsgeschenke Austritte	2'435.60		2'500.00		1'996.30	
3099.03	Gesundheitsförderung am Arbeitsplatz			2'500.00		881.80	
3099.04	Private Mandatsträger, Fachstelle			500.00			
<b>31</b>	<b>Sach- und übriger Betriebsaufwand</b>	<b>5'813'350.47</b>		<b>6'093'000.00</b>		<b>5'709'613.32</b>	

## Erfolgsrechnung

		Rechnung 2022		Budget 2022		Rechnung 2021	
		Aufwand	Ertrag	Aufwand	Ertrag	Aufwand	Ertrag
<b>310</b>	<b>Material- und Warenaufwand</b>	<b>707'920.31</b>		<b>709'400.00</b>		<b>676'212.80</b>	
<b>3100</b>	<b>Büromaterial</b>	<b>18'680.90</b>		<b>26'400.00</b>		<b>25'873.65</b>	
3100.01	Büromaterial	18'680.90		26'400.00		25'873.65	
<b>3101</b>	<b>Betriebs- und Verbrauchsmaterial</b>	<b>205'108.53</b>		<b>242'100.00</b>		<b>209'747.60</b>	
3101.01	Betriebs- und Verbrauchsmaterial	102'934.05		134'100.00		111'402.55	
3101.02	Treib- und Schmierstoffe	39'486.60		28'500.00		32'791.85	
3101.03	Material Winterdienst	18'430.30		21'000.00		23'958.30	
3101.51	Betriebs- und Verbrauchsmaterial	19'473.68		23'500.00		17'964.30	
3101.52	Verbrauchsmaterial Restaurationsbetrieb	3'730.55		10'000.00		1'967.80	
3101.53	Verbrauchsmaterial Schwimmkurse	2'414.10		3'000.00		770.30	
3101.61	Betriebs- und Verbrauchsmaterial	3'980.05		5'000.00		3'344.00	
3101.62	Treib- und Schmierstoffe	1'669.45		1'500.00		1'279.90	
3101.71	Betriebs- und Verbrauchsmaterial			500.00			
3101.81	Betriebs- und Verbrauchsmaterial	12'989.75		15'000.00		16'268.60	
<b>3102</b>	<b>Drucksachen, Publikationen</b>	<b>93'324.75</b>		<b>91'100.00</b>		<b>72'060.60</b>	
3102.01	Drucksachen, Publikationen	60'990.50		66'400.00		49'356.10	
3102.02	Publikationen Bauverwaltung	25'627.50		20'000.00		10'672.85	
3102.03	Kultur-Kuvert	107.70		2'000.00		4'494.30	
3102.51	Drucksachen, Publikationen	5'951.10		1'200.00		6'482.55	
3102.61	Drucksachen, Publikationen	162.00		500.00		410.40	
3102.81	Drucksachen, Publikationen	485.95		1'000.00		644.40	
<b>3103</b>	<b>Fachliteratur, Zeitschriften</b>	<b>21'173.88</b>		<b>22'600.00</b>		<b>22'139.25</b>	
3103.01	Fachliteratur, Zeitschriften	6'308.35		6'800.00		6'743.00	
3103.02	Bibliothek	14'865.53		15'800.00		15'396.25	
<b>3104</b>	<b>Lehrmittel</b>	<b>232'421.70</b>		<b>218'400.00</b>		<b>230'417.60</b>	
3104.01	Lehrmittel	195'969.25		172'900.00		192'292.20	
3104.02	Material Handarbeiten, Werken	36'452.45		45'500.00		38'125.40	
<b>3105</b>	<b>Lebensmittel</b>	<b>135'275.05</b>		<b>107'300.00</b>		<b>114'087.20</b>	
3105.01	Lebensmittel	135'275.05		107'300.00		114'087.20	
<b>3109</b>	<b>Übriger Material- und Warenaufwand</b>	<b>1'935.50</b>		<b>1'500.00</b>		<b>1'886.90</b>	
3109.01	Übriger Material- und Warenaufwand	1'935.50		1'500.00		1'886.90	

## Erfolgsrechnung

		Rechnung 2022		Budget 2022		Rechnung 2021	
		Aufwand	Ertrag	Aufwand	Ertrag	Aufwand	Ertrag
<b>311</b>	<b>Nicht aktivierbare Anlagen</b>	<b>322'410.45</b>		<b>360'200.00</b>		<b>289'367.80</b>	
<b>3110</b>	<b>Büromöbel und Geräte</b>	<b>117'147.75</b>		<b>106'500.00</b>		<b>109'957.20</b>	
3110.01	Büromöbel und Geräte	9'572.80		22'000.00		27'484.40	
3110.02	Schulmobiliar	107'574.95		84'500.00		82'472.80	
<b>3111</b>	<b>Maschinen, Geräte und Fahrzeuge</b>	<b>90'706.60</b>		<b>133'600.00</b>		<b>77'980.90</b>	
3111.01	Maschinen, Geräte und Fahrzeuge	47'328.60		70'100.00		29'030.95	
3111.02	Strassenmarkierungen und Signale	5'958.30		25'000.00		14'200.55	
3111.51	Maschinen, Geräte und Fahrzeuge	2'561.95		2'500.00		2'643.05	
3111.61	Maschinen, Geräte und Fahrzeuge	34'857.75		35'000.00		32'106.35	
3111.81	Maschinen, Geräte und Fahrzeuge			1'000.00			
<b>3112</b>	<b>Kleider, Wäsche, Vorhänge</b>	<b>6'967.30</b>		<b>7'000.00</b>		<b>5'458.95</b>	
3112.01	Dienstkleider	5'396.85		5'000.00		4'937.35	
3112.61	Dienstkleider	589.85		1'000.00		521.60	
3112.71	Dienstkleider	980.60		1'000.00			
<b>3113</b>	<b>Hardware</b>	<b>51'088.50</b>		<b>55'000.00</b>		<b>43'674.25</b>	
3113.01	Hardware	51'088.50		55'000.00		43'674.25	
<b>3118</b>	<b>Immaterielle Anlagen</b>	<b>56'293.60</b>		<b>57'100.00</b>		<b>52'296.50</b>	
3118.01	Software, Lizenzen	56'293.60		57'100.00		52'296.50	
<b>3119</b>	<b>Übrige nicht aktivierbare Anlagen</b>	<b>206.70</b>		<b>1'000.00</b>			
3119.01	Übrige nicht aktivierbare Anlagen	206.70		1'000.00			
<b>312</b>	<b>Ver- und Entsorgung Liegenschaften VV</b>	<b>1'123'829.65</b>		<b>1'168'100.00</b>		<b>975'659.42</b>	
<b>3120</b>	<b>Ver- und Entsorgung Liegenschaften VV</b>	<b>1'123'829.65</b>		<b>1'168'100.00</b>		<b>975'659.42</b>	
3120.01	Ver- und Entsorgung Liegenschaften Verwaltungsvermögen	473'469.40		518'100.00		403'464.42	
3120.03	Strom für öffentliche Beleuchtung	25'871.30		55'000.00		41'719.70	
3120.51	Ver- und Entsorgung Liegenschaften Verwaltungsvermögen	153'029.45		170'000.00		102'532.65	
3120.61	Wasserankauf	470'958.00		424'000.00		427'219.20	
3120.71	Ver- und Entsorgung Liegenschaften Verwaltungsvermögen	501.50		1'000.00		723.45	
<b>313</b>	<b>Dienstleistungen und Honorare</b>	<b>1'499'084.73</b>		<b>1'571'900.00</b>		<b>1'570'169.14</b>	
<b>3130</b>	<b>Dienstleistungen Dritter</b>	<b>958'139.58</b>		<b>992'000.00</b>		<b>986'607.71</b>	
3130.01	Dienstleistungen Dritter	276'634.11		284'500.00		323'641.10	

## Erfolgsrechnung

		Rechnung 2022		Budget 2022		Rechnung 2021	
		Aufwand	Ertrag	Aufwand	Ertrag	Aufwand	Ertrag
3130.02	Telefon, Internet, Kommunikation, Alarm	46'486.95		58'100.00		45'560.01	
3130.03	Porto, Post- und Bankspesen	53'962.73		54'200.00		49'389.60	
3130.04	Mitglieder- und Verbandsbeiträge	9'298.00		9'300.00		9'038.00	
3130.05	Liegenschaftsverwaltung	17'246.35		20'200.00		20'125.30	
3130.06	Gebühren Einwohnerdienste	4'027.60		3'800.00		3'595.50	
3130.07	Gebühren Fremdenpolizei	33'345.90		26'000.00		28'369.40	
3130.08	Gebühren Baubewilligungsverfahren	42'430.75		30'000.00		21'659.00	
3130.09	Gebühren Gastgewerbe, Handel mit alkoholischen			1'000.00		570.00	
3130.10	Externes Schultaxi	7'962.05		5'000.00		1'471.20	
3130.11	Bundesfeier	3'139.75		3'700.00		3'959.25	
3130.12	Jungbürgerfeier	1'491.40		2'000.00		2'845.90	
3130.13	Empfänge und Ehrungen	1'488.20		3'000.00		1'537.65	
3130.14	Schneeräumung durch Dritte	7'831.75		20'000.00		15'385.45	
3130.15	Baumpflege durch Dritte	8'331.30		10'000.00		6'883.50	
3130.16	Entsorgung Strassenwischgut	15'792.29		27'000.00		18'498.35	
3130.17	Tageskarten Gemeinde	70'000.00		70'000.00		70'000.00	
3130.20	Waldpflege	1'444.20		4'000.00		740.80	
3130.61	Dienstleistungen Dritter	16'101.60		17'000.00		15'420.80	
3130.62	Telefon, Internet, Alarm, Porto	3'467.90		3'000.00		3'012.30	
3130.71	Telefon, Internet, Alarm	44.40		200.00		45.15	
3130.82	Entsorgung Kehrriecht, Papier, Kompost und Metalle	315'026.85		320'000.00		313'972.90	
3130.83	Entsorgung Sonderabfälle und Separatsammlungen	22'585.50		20'000.00		30'886.55	
<b>3132</b>	<b>Honorare Berater, Gutachter, Fachexperten</b>	<b>396'073.65</b>		<b>401'700.00</b>		<b>437'102.93</b>	
3132.01	Honorare externe Berater, Gutachter, Fachexperten etc.	191'973.10		223'800.00		300'549.68	
3132.02	Honorar Kreisgeometer für Nachführung Vermessungswerk	20'851.10		25'000.00		31'414.60	
3132.05	Honorar Rechnungsprüfung	21'982.65		22'400.00		22'841.00	
3132.61	Honorare externe Berater, Gutachter, Fachexperten etc.	70'377.95		40'000.00		8'801.00	
3132.62	Leitungseinmessung	13'121.00		10'000.00		15'704.45	
3132.71	Honorare Projekte	62'100.30		65'000.00		43'871.35	
3132.72	Leitungseinmessung	15'667.55		15'000.00		13'920.85	
3132.81	Honorare externe Berater, Gutachter, Fachexperten etc.			500.00			
<b>3133</b>	<b>Informatik-Nutzungsaufwand</b>	<b>18'038.75</b>		<b>26'900.00</b>		<b>21'918.15</b>	
3133.01	Informatik-Nutzungsaufwand	2'225.40		4'000.00		2'240.90	
3133.02	Internet-Homepage Bolligen	7'426.60		12'900.00		7'346.25	
3133.03	Geografisches Informationssystem (GIS)	8'386.75		10'000.00		12'331.00	
<b>3134</b>	<b>Sachversicherungsprämien</b>	<b>86'298.50</b>		<b>99'500.00</b>		<b>84'179.80</b>	
3134.01	Sachversicherungsprämien	86'298.50		81'500.00		84'179.80	

## Erfolgsrechnung

		Rechnung 2022		Budget 2022		Rechnung 2021	
		Aufwand	Ertrag	Aufwand	Ertrag	Aufwand	Ertrag
3134.02	Beitrag Einsatzkostenversicherung (GVB)			18'000.00			
<b>3136</b>	<b>Honorare privatärztlicher Tätigkeit</b>	<b>22'072.90</b>		<b>34'500.00</b>		<b>22'899.05</b>	
3136.01	Honorare privatärztlicher Tätigkeit	22'072.90		34'500.00		22'899.05	
<b>3137</b>	<b>Steuern und Abgaben</b>	<b>18'461.35</b>		<b>17'300.00</b>		<b>17'461.50</b>	
3137.01	Steuern und Abgaben	18'461.35		17'300.00		17'461.50	
<b>314</b>	<b>Baulicher und betrieblicher Unterhalt</b>	<b>1'292'302.85</b>		<b>1'451'700.00</b>		<b>1'429'490.68</b>	
<b>3140</b>	<b>Unterhalt an Grundstücken</b>	<b>398'825.45</b>		<b>503'700.00</b>		<b>409'573.80</b>	
3140.01	Unterhalt an Grundstücken	10'501.80		12'000.00		8'857.85	
3140.02	Unterhalt Aussenanlagen, Sport- und Spielplätze	103'234.80		136'700.00		119'516.65	
3140.03	Unterhalt öffentliche Anlagen und Spielplätze	1'524.85		15'000.00		9'206.80	
3140.04	Unterhalt Grünanlagen	225'211.00		220'000.00		227'127.70	
3140.05	Unterhalt Grabanlagen	25'461.60		70'000.00		37'391.05	
3140.06	Neugestaltung und Aufheben Grabfelder und Gräber	32'891.40		50'000.00		7'473.75	
<b>3141</b>	<b>Unterhalt Strassen / Verkehrswege</b>	<b>148'132.05</b>		<b>145'000.00</b>		<b>191'649.43</b>	
3141.01	Unterhalt Strassen / Verkehrswege	92'495.25		100'000.00		158'694.43	
3141.02	Unterhalt Strassenbeleuchtung	55'636.80		45'000.00		32'955.00	
<b>3142</b>	<b>Unterhalt Wasserbau</b>	<b>56'687.30</b>		<b>45'000.00</b>		<b>29'663.40</b>	
3142.01	Unterhalt Wasserbau	52'914.50		40'000.00		17'299.20	
3142.02	Unterhalt Feuerweiher	3'772.80		5'000.00		12'364.20	
<b>3143</b>	<b>Unterhalt übrige Tiefbauten</b>	<b>310'683.60</b>		<b>376'000.00</b>		<b>428'275.70</b>	
3143.02	Unterhalt öffentliche Brunnen	602.25		1'500.00		1'004.35	
3143.62	Unterhalt Leitungsnetz (Reparaturen)	89'684.80		70'000.00		184'427.85	
3143.63	Erneuerung/Erweiterung Leitungsnetz	70'405.60		70'000.00		28'044.85	
3143.64	Unterhalt Hydranten	55'454.55		60'000.00		65'903.30	
3143.65	Unterhalt Schieber	7'679.05		12'500.00		9'900.00	
3143.71	Unterhalt übrige Tiefbauten	73'073.05		120'000.00		130'053.20	
3143.72	Optimierung Entwässerung in LWZ	11'975.15		10'000.00		4'444.00	
3143.73	Planung, Auswertung, Koordination			20'000.00			
3143.81	Unterhalt übrige Tiefbauten	1'809.15		12'000.00		4'498.15	
<b>3144</b>	<b>Unterhalt Hochbauten, Gebäude</b>	<b>377'899.45</b>		<b>381'500.00</b>		<b>370'328.35</b>	
3144.01	Unterhalt Hochbauten, Gebäude	328'998.05		337'500.00		340'734.80	
3144.02	Vandalismus	16'186.95					



## Erfolgsrechnung

		Rechnung 2022		Budget 2022		Rechnung 2021	
		Aufwand	Ertrag	Aufwand	Ertrag	Aufwand	Ertrag
3144.51	Unterhalt Hochbauten, Gebäude	32'714.45		44'000.00		29'593.55	
<b>3145</b>	<b>Unterhalt Wald</b>	<b>75.00</b>		<b>500.00</b>			
3145.01	Unterhalt Wald	75.00		500.00			
<b>315</b>	<b>Unterhalt Mobilien und immaterielle Anlagen</b>	<b>258'013.35</b>		<b>311'400.00</b>		<b>264'530.25</b>	
<b>3150</b>	<b>Unterhalt Büromöbel und Geräte</b>	<b>1'139.50</b>		<b>2'300.00</b>		<b>1'688.20</b>	
3150.01	Unterhalt Büromöbel und Geräte	1'139.50		2'300.00		1'688.20	
<b>3151</b>	<b>Unterhalt Apparate, Maschinen, Geräte, Fahrzeuge</b>	<b>155'322.55</b>		<b>164'200.00</b>		<b>144'788.15</b>	
3151.01	Unterhalt Apparate, Maschinen, Geräte, Fahrzeuge	122'902.05		133'700.00		123'580.65	
3151.51	Unterhalt Apparate, Maschinen, Geräte, Fahrzeuge	29'015.65		30'000.00		19'600.90	
3151.61	Unterhalt Apparate, Geräte, Maschinen, Fahrzeuge	3'404.85		500.00		1'606.60	
<b>3153</b>	<b>Informatik-Unterhalt (Hardware)</b>	<b>146.85</b>		<b>3'400.00</b>		<b>5'587.35</b>	
3153.01	Informatik-Unterhalt (Hardware)	146.85		3'400.00		5'587.35	
<b>3158</b>	<b>Unterhalt immaterielle Anlagen</b>	<b>101'404.45</b>		<b>141'500.00</b>		<b>112'466.55</b>	
3158.01	Unterhalt immaterielle Anlagen (Software)	101'404.45		141'500.00		112'466.55	
<b>316</b>	<b>Mieten, Leasing, Pachten, Benützungsgebühren</b>	<b>249'394.35</b>		<b>174'600.00</b>		<b>206'114.00</b>	
<b>3160</b>	<b>Miete und Pacht Liegenschaften</b>	<b>152'351.60</b>		<b>97'000.00</b>		<b>124'479.10</b>	
3160.01	Miete und Pacht Liegenschaften	152'351.60		97'000.00		124'479.10	
<b>3161</b>	<b>Mieten, Benützungskosten Anlagen</b>	<b>92'042.75</b>		<b>77'600.00</b>		<b>81'634.90</b>	
3161.01	Mieten, Benützungskosten Anlagen	89'361.05		74'600.00		78'998.50	
3161.51	Mieten, Benützungskosten Anlagen	2'681.70		3'000.00		2'636.40	
<b>3169</b>	<b>Übrige Mieten und Benützungskosten</b>	<b>5'000.00</b>					
3169.01	Übrige Mieten und Benützungskosten	5'000.00					
<b>317</b>	<b>Spesenentschädigungen</b>	<b>147'744.76</b>		<b>168'200.00</b>		<b>128'794.30</b>	
<b>3170</b>	<b>Reisekosten und Spesen</b>	<b>69'975.15</b>		<b>82'800.00</b>		<b>69'285.65</b>	
3170.01	Reisekosten und Spesen Gemeinderat	19'490.00		20'000.00		18'240.00	
3170.02	Reisekosten und Spesen Kommissionen, Fachgruppen und..	1'753.30		2'100.00		1'100.60	
3170.03	Reisekosten und Spesen	41'120.85		50'400.00		40'929.55	
3170.04	Verpflegung Mannschaft					1'199.00	

## Erfolgsrechnung

		Rechnung 2022		Budget 2022		Rechnung 2021	
		Aufwand	Ertrag	Aufwand	Ertrag	Aufwand	Ertrag
3170.05	Reisekosten Schüler für auswärtigen Schulbesuch	7'611.00		10'300.00		7'816.50	
<b>3171</b>	<b>Exkursionen, Schulreisen und Lager</b>	<b>77'769.61</b>		<b>85'400.00</b>		<b>59'508.65</b>	
3171.01	Exkursionen, Schulreisen und Lager	77'769.61		85'400.00		59'508.65	
<b>318</b>	<b>Wertberichtigungen auf Forderungen</b>	<b>127'646.50</b>		<b>84'500.00</b>		<b>105'355.98</b>	
<b>3180</b>	<b>Wertberichtigungen auf Forderungen</b>	<b>23'570.00</b>				<b>-20'266.00</b>	
3180.01	Wertberichtigungen auf Forderungen	23'570.00				-20'266.00	
<b>3181</b>	<b>Tatsächliche Forderungsverluste</b>	<b>104'076.50</b>		<b>84'500.00</b>		<b>125'621.98</b>	
3181.01	Tatsächliche Forderungsverluste	104'076.50		84'500.00		125'621.98	
<b>319</b>	<b>Verschiedener Betriebsaufwand</b>	<b>85'003.52</b>		<b>93'000.00</b>		<b>63'918.95</b>	
<b>3199</b>	<b>Übriger Betriebsaufwand</b>	<b>85'003.52</b>		<b>93'000.00</b>		<b>63'918.95</b>	
3199.01	Übriger Betriebsaufwand	30'500.57		37'100.00		30'409.75	
3199.02	Neuzuzügeranlass			2'400.00			
3199.03	Ratskredit	26'715.45		32'200.00		15'561.80	
3199.04	Projekte und ausserordentliche Anlässe	20'435.00		19'300.00		14'165.50	
3199.05	Vorsteuerkürzung	163.00				655.40	
3199.06	Schwimmwettkämpfe	1'716.40		2'000.00		2'126.50	
3199.61	Übriger Betriebsaufwand	5'473.10				1'000.00	
<b>33</b>	<b>Abschreibungen Verwaltungsvermögen</b>	<b>2'444'343.20</b>		<b>2'508'500.00</b>		<b>1'969'479.50</b>	
<b>330</b>	<b>Sachanlagen VV</b>	<b>2'316'734.95</b>		<b>2'379'500.00</b>		<b>1'845'940.10</b>	
<b>3300</b>	<b>Planmässige Abschreibungen Sachanlagen</b>	<b>2'316'734.95</b>		<b>2'379'500.00</b>		<b>1'845'940.10</b>	
3300.10	Planmässige Abschreibungen Strassen VV	114'423.20		113'300.00		108'672.25	
3300.20	Planmässige Abschreibungen Wasserbau	3'813.00		3'800.00		3'813.00	
3300.30	Planmässige Abschreibungen übrige Tiefbauten	121'396.55		143'300.00		114'281.55	
3300.40	Planmässige Abschreibungen Hochbauten VV	1'065'280.20		1'115'100.00		645'654.40	
3300.60	Planmässige Abschreibungen Mobilien VV	100'156.00		95'200.00		76'602.90	
3300.90	Planm. Abschreibung altes VV 12 Jahre	613'843.00		613'900.00		613'843.00	
3300.91	Planm. Abschreibungen übrige Sachanlagen	297'823.00		294'900.00		283'073.00	
<b>332</b>	<b>Abschreibungen immaterielle Anlagen</b>	<b>127'608.25</b>		<b>129'000.00</b>		<b>123'539.40</b>	
<b>3320</b>	<b>Planmässige Abschreibungen immat. Anlagen</b>	<b>127'608.25</b>		<b>129'000.00</b>		<b>123'539.40</b>	

## Erfolgsrechnung

		Rechnung 2022		Budget 2022		Rechnung 2021	
		Aufwand	Ertrag	Aufwand	Ertrag	Aufwand	Ertrag
3320.01	Planmässige Abschreibungen Informatik	127'608.25		129'000.00		123'539.40	
<b>34</b>	<b>Finanzaufwand</b>	<b>464'715.35</b>		<b>399'800.00</b>		<b>492'483.99</b>	
<b>340</b>	<b>Zinsaufwand</b>	<b>384'416.60</b>		<b>331'700.00</b>		<b>348'112.45</b>	
<b>3401</b>	<b>Verzinsung kurzfristige Finanzverbindlichkeiten</b>	<b>11'316.60</b>		<b>100.00</b>		<b>9'699.45</b>	
3401.01	Verzinsung kurzfristige Finanzverbindlichkeiten	11'316.60		100.00		9'699.45	
<b>3406</b>	<b>Verzinsung langfristige Finanzverbindlichkeiten</b>	<b>262'500.00</b>		<b>228'500.00</b>		<b>235'713.00</b>	
3406.01	Verzinsung langfristige Finanzverbindlichkeiten	262'500.00		228'500.00		235'713.00	
<b>3409</b>	<b>Übrige Passivzinsen</b>	<b>110'600.00</b>		<b>103'100.00</b>		<b>102'700.00</b>	
3409.01	Verrechnete Zinsen	110'600.00		103'100.00		102'700.00	
<b>343</b>	<b>Liegenschaftsaufwand Finanzvermögen</b>	<b>66'114.80</b>		<b>58'100.00</b>		<b>128'174.49</b>	
<b>3430</b>	<b>Baulicher Unterhalt Liegenschaften FV</b>	<b>28'315.40</b>		<b>17'500.00</b>		<b>86'159.74</b>	
3430.01	Baulicher Unterhalt Liegenschaften FV	28'315.40		17'500.00		86'159.74	
<b>3431</b>	<b>Nicht baul.Unterhalt Liegenschaften FV</b>	<b>3'836.90</b>		<b>9'600.00</b>		<b>11'748.60</b>	
3431.01	Nicht baulicher Unterhalt Liegenschaften FV	3'836.90		9'600.00		11'748.60	
<b>3439</b>	<b>Übriger Liegenschaftsaufwand FV</b>	<b>33'962.50</b>		<b>31'000.00</b>		<b>30'266.15</b>	
3439.01	Sachversicherungsprämien	4'762.10		4'800.00		4'824.35	
3439.02	Strom, Wasser, Heizmaterial Liegenschaften FV	29'200.40		26'200.00		25'441.80	
<b>349</b>	<b>Verschiedener Finanzaufwand</b>	<b>14'183.95</b>		<b>10'000.00</b>		<b>16'197.05</b>	
<b>3499</b>	<b>Übriger Finanzaufwand</b>	<b>14'183.95</b>		<b>10'000.00</b>		<b>16'197.05</b>	
3499.01	Vergütungszins (Steuern)	14'183.95		10'000.00		16'197.05	
<b>35</b>	<b>Einlagen Fonds und Spezialfinanzierungen</b>	<b>901'001.30</b>		<b>716'500.00</b>		<b>1'458'795.35</b>	
<b>351</b>	<b>Einlagen Fonds und Spezialfinanzierungen EK</b>	<b>901'001.30</b>		<b>716'500.00</b>		<b>1'458'795.35</b>	
<b>3510</b>	<b>Einlagen Spezialfinanzierungen EK</b>	<b>901'001.30</b>		<b>716'500.00</b>		<b>1'458'795.35</b>	
3510.10	Einlage in Spezialfinanzierung WE (Wiederbeschaffungsw...	738'419.00		486'500.00		738'419.00	
3510.50	Einlage in Spezialfinanzierung WE (Anschlussgebühren)	162'582.30		230'000.00		720'376.35	

## Erfolgsrechnung

		Rechnung 2022		Budget 2022		Rechnung 2021	
		Aufwand	Ertrag	Aufwand	Ertrag	Aufwand	Ertrag
<b>36</b>	<b>Transferaufwand</b>	<b>17'166'325.70</b>		<b>18'278'600.00</b>		<b>16'695'680.18</b>	
<b>361</b>	<b>Entschädigungen an Gemeinwesen</b>	<b>7'574'884.50</b>		<b>7'598'100.00</b>		<b>7'062'690.16</b>	
<b>3611</b>	<b>Entschädigungen an Kanton</b>	<b>6'613'751.30</b>		<b>6'625'000.00</b>		<b>6'140'904.66</b>	
3611.01	Entschädigungen an Kanton	6'613'751.30		6'625'000.00		6'140'904.66	
<b>3612</b>	<b>Entschädigung an Gemeinden, Gemeindeverbände</b>	<b>961'133.20</b>		<b>973'100.00</b>		<b>921'785.50</b>	
3612.01	Entschädigungen an Gemeinden, Gemeindeverbände	659'423.95		628'600.00		630'823.45	
3612.02	Beitrag an regionale Zivilschutzorganisationen	94'487.50		115'000.00		83'976.35	
3612.03	Verrechnete Leistungen	203'000.00		225'000.00		200'400.00	
3612.82	Entschädigung an Gemeinden, Gemeindeverbände	4'221.75		4'500.00		6'585.70	
<b>362</b>	<b>Finanz- und Lastenausgleich</b>	<b>2'353'405.00</b>		<b>2'382'000.00</b>		<b>2'372'223.00</b>	
<b>3621</b>	<b>Finanz- und Lastenausgleich an Kanton</b>	<b>1'173'350.00</b>		<b>1'168'000.00</b>		<b>1'152'040.00</b>	
3621.61	Lastenausgleichsbeiträge an Kanton	1'173'350.00		1'168'000.00		1'152'040.00	
<b>3622</b>	<b>Finanz- und Lastenausgleich an Gemeinden</b>	<b>1'180'055.00</b>		<b>1'214'000.00</b>		<b>1'220'183.00</b>	
3622.71	Disparitätenabbau Gemeinden	1'180'055.00		1'214'000.00		1'220'183.00	
<b>363</b>	<b>Beiträge an Gemeinwesen und Dritte</b>	<b>7'238'036.20</b>		<b>8'298'500.00</b>		<b>7'260'766.02</b>	
<b>3631</b>	<b>Beiträge an Kanton</b>	<b>2'390'256.00</b>		<b>2'569'200.00</b>		<b>2'413'057.00</b>	
3631.01	Beiträge an Kanton	2'353'644.00		2'532'200.00		2'378'244.00	
3631.71	Abgabe an kantonalen Abwasserfond	36'612.00		37'000.00		34'813.00	
<b>3632</b>	<b>Beiträge an Gemeinden und Gemeindeverbände</b>	<b>975'204.70</b>		<b>1'029'000.00</b>		<b>970'958.50</b>	
3632.01	Beiträge an Gemeinden und Gemeindeverbände	80'918.55		85'000.00		69'384.60	
3632.71	Betriebsbeitrag an Gemeindeverband ARA Worblental	636'355.00		664'000.00		622'583.00	
3632.81	Betriebsbeitrag an KEWU	257'931.15		280'000.00		278'990.90	
<b>3634</b>	<b>Beiträge an öffentliche Unternehmungen</b>	<b>147'923.60</b>		<b>148'100.00</b>		<b>144'434.10</b>	
3634.01	Beiträge an öffentliche Unternehmungen	147'923.60		148'100.00		144'434.10	
<b>3635</b>	<b>Beiträge an private Unternehmungen</b>	<b>12'628.10</b>		<b>15'300.00</b>		<b>16'768.50</b>	
3635.01	Beiträge an private Unternehmungen	12'628.10		15'300.00		16'768.50	
<b>3636</b>	<b>Beiträge an private Organisationen ohne Erwerbszweck</b>	<b>1'224'626.05</b>		<b>1'241'400.00</b>		<b>1'113'926.52</b>	
3636.01	Beiträge an private Organisationen ohne Erwerbszweck	631'984.60		592'700.00		560'470.27	

## Erfolgsrechnung

		Rechnung 2022		Budget 2022		Rechnung 2021	
		Aufwand	Ertrag	Aufwand	Ertrag	Aufwand	Ertrag
3636.02	Beitrag an Volkshochschule	4'817.25		4'800.00		4'732.50	
3636.03	Beitrag an Kornhausbibliothek Bern	27'840.00		27'500.00		27'448.50	
3636.04	Beitrag an Stiftung Ortsstube Bolligen	2'500.00		2'500.00		2'500.00	
3636.05	Beitrag an kulturelle Institutionen der Stadt Bern	151'104.95		162'700.00		162'676.00	
3636.07	Beiträge an Künstlerinnen und kulturelle Institutionen	5'280.00		7'000.00		4'175.65	
3636.08	Beiträge an örtliche Turn- und Sportvereine	2'215.10		3'500.00		1'430.00	
3636.09	Beitrag an Samariterverein	1'700.00		1'700.00		1'700.00	
3636.10	SRK-Fahrdienst					3'790.20	
3636.11	Beitrag an Musikschule Bantiger	385'141.55		424'000.00		330'107.80	
3636.12	Beitrag an auswärtige Musikschulen	12'042.60		15'000.00		14'895.60	
<b>3637</b>	<b>Beiträge an private Haushalte</b>	<b>2'480'397.75</b>		<b>3'288'500.00</b>		<b>2'594'621.40</b>	
3637.01	Beiträge an private Haushalte	2'480'078.50		3'285'500.00		2'592'396.95	
3637.02	Bescherungen und Winterhilfe	319.25		3'000.00		2'224.45	
<b>3638</b>	<b>Beiträge an das Ausland</b>	<b>7'000.00</b>		<b>7'000.00</b>		<b>7'000.00</b>	
3638.01	Beiträge an das Ausland	7'000.00		7'000.00		7'000.00	
<b>365</b>	<b>Wertberichtigungen Beteiligungen VV</b>					<b>1.00</b>	
<b>3650</b>	<b>Wertberichtigungen Beteiligungen VV</b>					<b>1.00</b>	
3650.50	WB Beteiligungen VV an privaten Unternehmen					1.00	
<b>38</b>	<b>Ausserordentlicher Aufwand</b>		<b>2'349'616.27</b>			<b>2'152'525.51</b>	
<b>389</b>	<b>Einlagen in das Eigenkapital</b>		<b>2'349'616.27</b>			<b>2'152'525.51</b>	
<b>3894</b>	<b>Einlage in finanzpolitische Reserve</b>		<b>2'349'616.27</b>			<b>922'677.51</b>	
3894.01	Einlage in finanzpolitische Reserve		2'349'616.27			922'677.51	
<b>3896</b>	<b>Einlagen in Neubewertungsreserven</b>					<b>1'229'848.00</b>	
3896.01	Einlage in Schwankungsreserve					1'229'848.00	
<b>39</b>	<b>Interne Verrechnungen</b>		<b>736'096.00</b>		<b>734'700.00</b>	<b>766'918.00</b>	
<b>391</b>	<b>Dienstleistungen</b>		<b>467'796.00</b>		<b>460'100.00</b>	<b>498'818.00</b>	
<b>3910</b>	<b>Interne Verrechnung von Dienstleistungen</b>		<b>467'796.00</b>		<b>460'100.00</b>	<b>498'818.00</b>	
3910.01	Interne Verrechnung von Dienstleistungen		467'796.00		460'100.00	498'818.00	

## Erfolgsrechnung

		Rechnung 2022		Budget 2022		Rechnung 2021	
		Aufwand	Ertrag	Aufwand	Ertrag	Aufwand	Ertrag
<b>392</b>	<b>Pacht, Mieten, Benützungskosten</b>	<b>23'000.00</b>		<b>30'000.00</b>		<b>23'000.00</b>	
<b>3920</b>	<b>Interne Verrechnung Miete, Pacht, Benützung</b>	<b>23'000.00</b>		<b>30'000.00</b>		<b>23'000.00</b>	
3920.01	Interne Verrechnung von Mieten, Pacht, Benützung	23'000.00		30'000.00		23'000.00	
<b>394</b>	<b>Kalkulatorische Zinse und Finanzaufwand</b>	<b>245'300.00</b>		<b>244'600.00</b>		<b>245'100.00</b>	
<b>3940</b>	<b>Interne Verrechnung kalk. Zinse, Finanzaufwand</b>	<b>245'300.00</b>		<b>244'600.00</b>		<b>245'100.00</b>	
3940.01	Interne Verrechnung kalkulatorische Zinse und Finanzaufw..	245'300.00		244'600.00		245'100.00	
<b>4</b>	<b>Ertrag</b>		<b>36'049'403.69</b>		<b>34'888'900.00</b>		<b>35'128'450.46</b>
<b>40</b>	<b>Fiskalertrag</b>		<b>22'840'503.25</b>		<b>21'027'200.00</b>		<b>20'918'730.25</b>
<b>400</b>	<b>Direkte Steuern natürliche Personen</b>		<b>18'300'483.70</b>		<b>18'252'700.00</b>		<b>17'262'688.65</b>
<b>4000</b>	<b>Einkommenssteuern natürliche Personen</b>		<b>15'434'085.30</b>		<b>15'969'000.00</b>		<b>14'832'412.50</b>
4000.01	Einkommenssteuern natürliche Personen		16'450'629.80		16'970'000.00		16'248'630.50
4000.21	Nachsteuern und Bussen		126'966.60		10'000.00		67'900.55
4000.41	Aktive Steuerauscheidungen Einkommen		174'855.35		150'000.00		120'983.95
4000.51	Passive Steuerauscheidungen Einkommen		-1'180'524.25		-1'150'000.00		-1'252'428.70
4000.61	Pauschale Steueranrechnung		-26'192.20		-11'000.00		-17'436.80
4000.71	Rückstellungen Steuerteilungen nP		-111'650.00				-335'237.00
<b>4001</b>	<b>Vermögenssteuern natürliche Personen</b>		<b>2'533'081.25</b>		<b>2'100'000.00</b>		<b>2'315'570.05</b>
4001.01	Vermögenssteuern natürliche Personen		2'789'762.45		2'290'000.00		2'528'885.45
4001.41	Aktive Steuerauscheidungen Vermögen		91'163.50		60'000.00		63'031.05
4001.51	Passive Steuerauscheidungen Vermögen		-347'844.70		-250'000.00		-276'346.45
<b>4002</b>	<b>Quellensteuern natürliche Personen</b>		<b>333'317.15</b>		<b>183'700.00</b>		<b>114'706.10</b>
4002.01	Quellensteuern natürliche Personen		330'490.65		180'000.00		111'454.65
4002.11	Quellensteuern aus BGSA		2'826.50		3'700.00		3'251.45
<b>401</b>	<b>Direkte Steuern juristische Personen</b>		<b>809'495.25</b>		<b>329'500.00</b>		<b>455'931.80</b>
<b>4010</b>	<b>Gewinnsteuern juristische Personen</b>		<b>789'645.10</b>		<b>320'000.00</b>		<b>450'389.35</b>
4010.01	Gewinnsteuern juristische Personen		671'194.35		200'000.00		285'683.00
4010.41	Aktive Steuerauscheidungen Gewinnsteuern		277'602.55		260'000.00		97'470.35
4010.51	Passive Steuerauscheidungen Gewinnsteuern		-130'618.80		-140'000.00		-124'681.00
4010.71	Rückstellungen Steuerteilungen jP		-28'533.00				191'917.00

## Erfolgsrechnung

		Rechnung 2022		Budget 2022		Rechnung 2021	
		Aufwand	Ertrag	Aufwand	Ertrag	Aufwand	Ertrag
<b>4011</b>	<b>Kapitalsteuern juristische Personen</b>		<b>19'847.95</b>		<b>9'500.00</b>		<b>5'602.25</b>
4011.01	Kapitalssteuern juristische Personen		18'298.30		5'000.00		4'808.05
4011.41	Aktive Steuerauscheidungen Kapitalsteuern		2'153.95		5'000.00		990.55
4011.51	Passive Steuerauscheidungen Kapitalsteuern		-604.30		-500.00		-196.35
<b>4019</b>	<b>Übrige direkte Steuern juristische Personen</b>		<b>2.20</b>				<b>-59.80</b>
4019.01	Holdingsteuern		2.20				-59.80
<b>402</b>	<b>Übrige direkte Steuern</b>		<b>3'700'079.30</b>		<b>2'415'000.00</b>		<b>3'170'609.80</b>
<b>4021</b>	<b>Liegenschaftssteuern</b>		<b>2'150'285.10</b>		<b>1'480'000.00</b>		<b>1'530'032.15</b>
4021.01	Liegenschaftssteuern		2'150'285.10		1'480'000.00		1'530'032.15
<b>4022</b>	<b>Vermögensgewinnsteuern</b>		<b>1'277'716.55</b>		<b>850'000.00</b>		<b>1'322'333.20</b>
4022.01	Vermögensgewinnsteuern		833'914.65		400'000.00		635'263.30
4022.11	Sonderveranlagungen		443'801.90		450'000.00		687'069.90
<b>4024</b>	<b>Erbschafts- und Schenkungssteuern</b>		<b>263'727.00</b>		<b>75'000.00</b>		<b>302'627.90</b>
4024.01	Erbschafts- und Schenkungssteuern		263'727.00		75'000.00		302'627.90
<b>4029</b>	<b>Eingang abgeschriebene Steuern</b>		<b>8'350.65</b>		<b>10'000.00</b>		<b>15'616.55</b>
4029.01	Eingang abgeschriebene Steuern		8'350.65		10'000.00		15'616.55
<b>403</b>	<b>Besitz- und Aufwandsteuern</b>		<b>30'445.00</b>		<b>30'000.00</b>		<b>29'500.00</b>
<b>4033</b>	<b>Hundesteuer</b>		<b>30'445.00</b>		<b>30'000.00</b>		<b>29'500.00</b>
4033.01	Hundesteuer		30'445.00		30'000.00		29'500.00
<b>41</b>	<b>Regalien und Konzessionen</b>		<b>319'301.02</b>		<b>290'000.00</b>		<b>334'603.30</b>
<b>412</b>	<b>Konzessionen</b>		<b>319'301.02</b>		<b>290'000.00</b>		<b>334'603.30</b>
<b>4120</b>	<b>Konzessionen</b>		<b>319'301.02</b>		<b>290'000.00</b>		<b>334'603.30</b>
4120.01	Konzessionen		319'301.02		290'000.00		334'603.30
<b>42</b>	<b>Entgelte</b>		<b>5'369'531.08</b>		<b>5'111'000.00</b>		<b>5'910'870.41</b>
<b>420</b>	<b>Ersatzabgaben</b>		<b>242'670.45</b>		<b>240'000.00</b>		<b>255'690.30</b>

## Erfolgsrechnung

		Rechnung 2022		Budget 2022		Rechnung 2021	
		Aufwand	Ertrag	Aufwand	Ertrag	Aufwand	Ertrag
<b>4200</b>	<b>Ersatzabgaben</b>		<b>242'670.45</b>		<b>240'000.00</b>		<b>255'690.30</b>
4200.01	Ersatzabgaben		242'670.45		240'000.00		255'690.30
<b>421</b>	<b>Gebühren für Amtshandlungen</b>		<b>176'527.45</b>		<b>188'400.00</b>		<b>187'803.95</b>
<b>4210</b>	<b>Gebühren für Amtshandlungen</b>		<b>176'527.45</b>		<b>188'400.00</b>		<b>187'803.95</b>
4210.01	Gebühren für Amtshandlungen		6'364.35		10'200.00		5'845.35
4210.02	Mahngebühren / ausserord. Betriebsertrag		4'502.80		3'500.00		4'891.20
4210.03	Einbürgerungsgebühren		-7'475.00		5'000.00		5'630.00
4210.04	Gebühren Einwohnerdienste		65'270.70		58'300.00		55'181.20
4210.05	Gebühren Bauverwaltung		94'475.20		100'000.00		103'199.20
4210.06	Gebühren Präsidiales		2'014.40		2'400.00		1'662.00
4210.07	Gebühren Gewerbepolizei				1'000.00		
4210.08	Siegelungsgebühren		11'375.00		8'000.00		11'395.00
<b>423</b>	<b>Schul- und Kursgelder</b>		<b>547'455.40</b>		<b>477'000.00</b>		<b>426'477.90</b>
<b>4230</b>	<b>Schulgelder</b>		<b>411'333.20</b>		<b>345'000.00</b>		<b>368'997.95</b>
4230.02	Elternbeiträge Tagesschule		411'333.20		345'000.00		368'997.95
<b>4231</b>	<b>Kursgelder</b>		<b>136'122.20</b>		<b>132'000.00</b>		<b>57'479.95</b>
4231.01	Kursgelder		9'683.00		12'000.00		9'975.00
4231.51	Kursgelder Übrige		55'070.20		50'000.00		13'098.95
4231.52	Kursgelder Schwimmkurse Kinder		71'369.00		70'000.00		34'406.00
<b>424</b>	<b>Benützungsgebühren und Dienstleistungen</b>		<b>2'317'155.26</b>		<b>2'502'500.00</b>		<b>2'807'926.04</b>
<b>4240</b>	<b>Benützungsgebühren und Dienstleistungen</b>		<b>2'317'155.26</b>		<b>2'502'500.00</b>		<b>2'807'926.04</b>
4240.01	Benützungsgebühren und Dienstleistungen		87'400.46		80'000.00		71'520.21
4240.02	Friedhofgebühren		4'650.00		5'500.00		4'320.00
4240.03	Bestattungen und Grabunterhalt		51'388.60		65'000.00		58'453.80
4240.04	Grabplatzgebühren		38'825.00		60'000.00		63'250.00
4240.50	Anschlussgebühren Wasser		66'882.30		110'000.00		372'537.85
4240.51	Benützungsgebühren und Dienstleistungen		191'616.55		296'000.00		108'442.95
4240.52	Bahnmiete		5'223.00		10'000.00		4'073.10
4240.53	Anschlussgebühren Abwasser		95'900.00		120'000.00		347'838.50
4240.71	Benützungsgebühren und Dienstleistungen		1'068'859.25		1'025'000.00		1'011'895.85
4240.81	Grundgebühren		420'309.25		426'000.00		418'830.53
4240.82	Sack- und Containergebühren		286'100.85		305'000.00		346'763.25



## Erfolgsrechnung

		Rechnung 2022		Budget 2022		Rechnung 2021	
		Aufwand	Ertrag	Aufwand	Ertrag	Aufwand	Ertrag
<b>425</b>	<b>Erlös aus Verkäufen</b>		<b>945'698.23</b>		<b>950'600.00</b>		<b>912'518.05</b>
<b>4250</b>	<b>Verkäufe</b>		<b>945'698.23</b>		<b>950'600.00</b>		<b>912'518.05</b>
4250.01	Verkäufe		78'691.85		82'600.00		83'724.55
4250.51	Verkäufe Restaurationsbetrieb		8'690.43		17'000.00		2'852.90
4250.52	Verkäufe übriges Material		392.00		1'000.00		
4250.61	Wasserverkauf inkl. Grundgebühren		857'923.95		850'000.00		825'940.60
<b>426</b>	<b>Rückererstattungen</b>		<b>1'093'902.73</b>		<b>732'500.00</b>		<b>1'301'241.23</b>
<b>4260</b>	<b>Rückerstattungen und Kostenbeteiligungen Dritter</b>		<b>1'093'902.73</b>		<b>732'500.00</b>		<b>1'301'241.23</b>
4260.01	Rückerstattungen und Kostenbeteiligungen Dritter		108'817.93		37'500.00		145'807.30
4260.02	Erträge und Rückerstattungen mit Inkassoprivileg		9'337.70		50'000.00		31'177.00
4260.03	Übrige Erträge ohne Inkassoprivileg		878'771.70		550'000.00		1'008'730.00
4260.61	Rückerstattungen und Kostenbeteiligungen Dritter		42'676.70		35'000.00		46'808.35
4260.71	Rückerstattungen und Kostenbeteiligungen Dritter				20'000.00		21'392.75
4260.81	Rückerstattungen und Kostenbeteiligungen Dritter		54'298.70		40'000.00		47'325.83
<b>427</b>	<b>Bussen</b>		<b>46'121.56</b>		<b>20'000.00</b>		<b>19'212.94</b>
<b>4270</b>	<b>Bussen</b>		<b>46'121.56</b>		<b>20'000.00</b>		<b>19'212.94</b>
4270.01	Bussen		46'121.56		20'000.00		19'212.94
<b>44</b>	<b>Finanzertrag</b>		<b>1'692'932.34</b>		<b>1'275'300.00</b>		<b>1'020'127.28</b>
<b>440</b>	<b>Zinsertrag</b>		<b>181'843.60</b>		<b>183'100.00</b>		<b>167'142.28</b>
<b>4401</b>	<b>Zinsen Forderungen und Kontokorrente</b>		<b>71'243.60</b>		<b>80'000.00</b>		<b>64'442.28</b>
4401.01	Zinsen Forderungen und Kontokorrente / Verzugszins		71'243.60		80'000.00		64'442.28
<b>4409</b>	<b>Übrige Zinsen von Finanzvermögen</b>		<b>110'600.00</b>		<b>103'100.00</b>		<b>102'700.00</b>
4409.01	Verrechnete Zinse		110'600.00		103'100.00		102'700.00
<b>443</b>	<b>Liegenschaftenertrag FV</b>		<b>1'263'706.55</b>		<b>924'000.00</b>		<b>708'590.65</b>
<b>4430</b>	<b>Pacht- und Mietzinse Liegenschaften FV</b>		<b>1'218'378.35</b>		<b>924'000.00</b>		<b>708'590.65</b>
4430.01	Mietzinsen Liegenschaften FV		401'995.35		108'000.00		149'799.85
4430.02	Baurechtzinse		816'383.00		816'000.00		558'790.80
<b>4439</b>	<b>Übriger Liegenschaftsertrag FV</b>		<b>45'328.20</b>				

## Erfolgsrechnung

		Rechnung 2022		Budget 2022		Rechnung 2021	
		Aufwand	Ertrag	Aufwand	Ertrag	Aufwand	Ertrag
4439.01	Übriger Liegenschaftenertrag FV		45'328.20				
<b>444</b>	<b>Wertberichtigungen Anlagen FV</b>		<b>28'350.00</b>				<b>7'760.00</b>
<b>4440</b>	<b>Marktwertanpassungen Wertschriften</b>		<b>3'160.00</b>				<b>7'760.00</b>
4440.01	Marktwertanpassungen Wertschriften		3'160.00				7'760.00
<b>4443</b>	<b>Marktwertanpassungen Grundstücke, Liegenschaften</b>		<b>25'190.00</b>				
4443.01	Marktwertanpassungen Grundstücke, Liegenschaften		25'190.00				
<b>445</b>	<b>Finanzertrag aus Darlehen und Beteiligungen VV</b>		<b>19'085.00</b>		<b>19'000.00</b>		<b>20'578.00</b>
<b>4450</b>	<b>Erträge aus Darlehen VV</b>		<b>19'085.00</b>		<b>19'000.00</b>		<b>20'578.00</b>
4450.01	Ertrag aus Darlehen Lutertalpark		4'125.00		4'100.00		5'310.00
4450.02	Zinsertrag Darlehen WVRB AG		14'960.00		14'900.00		15'268.00
<b>446</b>	<b>Finanzertrag von öffentlichen Unternehmungen</b>		<b>3'412.50</b>		<b>3'400.00</b>		<b>3'412.50</b>
<b>4463</b>	<b>Öffentliche Unternehmen als Aktiengesellschaft oder a..</b>		<b>3'412.50</b>		<b>3'400.00</b>		<b>3'412.50</b>
4463.01	Dividende Aktienkapital WVRB AG		3'412.50		3'400.00		3'412.50
<b>447</b>	<b>Liegenschaftenertrag VV</b>		<b>196'534.69</b>		<b>145'800.00</b>		<b>112'643.85</b>
<b>4470</b>	<b>Pacht- und Mietzinse Liegenschaften VV</b>		<b>196'534.69</b>		<b>144'300.00</b>		<b>112'643.85</b>
4470.01	Pacht- und Mietzinse Liegenschaften VV		196'534.69		144'300.00		112'643.85
<b>4472</b>	<b>Vergüt.für Benützungen Liegenschaften VV</b>				<b>1'500.00</b>		
4472.01	Vergütung für Benützungen Liegenschaften VV				1'500.00		
<b>45</b>	<b>Entnahmen Fonds und Spezialfinanzierungen</b>		<b>223'028.35</b>		<b>237'900.00</b>		<b>87'418.78</b>
<b>450</b>	<b>Entnahmen Fonds und Spezialfinanzierungen FK</b>		<b>1'111.20</b>		<b>2'000.00</b>		<b>150.00</b>
<b>4502</b>	<b>Entnahmen aus Legaten und Stiftungen</b>		<b>1'111.20</b>		<b>2'000.00</b>		<b>150.00</b>
4502.01	Entnahmen aus Legaten und Stiftungen		1'111.20		2'000.00		150.00
<b>451</b>	<b>Entnahmen Fonds und Spezialfinanzierungen EK</b>		<b>221'917.15</b>		<b>235'900.00</b>		<b>87'268.78</b>
<b>4510</b>	<b>Entnahmen Spezialfinanzierungen EK</b>		<b>221'917.15</b>		<b>235'900.00</b>		<b>87'268.78</b>
4510.01	Entnahme Spezialfinanzierung Werterhalt		129'652.55		143'300.00		

## Erfolgsrechnung

		Rechnung 2022		Budget 2022		Rechnung 2021	
		Aufwand	Ertrag	Aufwand	Ertrag	Aufwand	Ertrag
4510.02	Entnahme EK Feuerwehr		92'264.60		92'600.00		87'268.78
<b>46</b>	<b>Transferertrag</b>		<b>4'103'893.65</b>		<b>5'120'700.00</b>		<b>4'095'816.44</b>
<b>460</b>	<b>Ertragsanteile</b>		<b>31'117.60</b>		<b>36'400.00</b>		<b>36'473.50</b>
<b>4600</b>	<b>Anteil an Bundeserträgen</b>		<b>31'117.60</b>		<b>36'400.00</b>		<b>36'473.50</b>
4600.01	Ertragsanteile an Direkter Bundessteuer		31'117.60		36'400.00		36'473.50
<b>461</b>	<b>Entschädigungen von Gemeinwesen</b>		<b>3'726'105.95</b>		<b>4'768'700.00</b>		<b>3'721'044.34</b>
<b>4611</b>	<b>Entschädigung vom Kanton</b>		<b>2'785'417.50</b>		<b>3'734'500.00</b>		<b>2'693'511.29</b>
4611.01	Entschädigung vom Kanton		2'584'958.55		3'475'000.00		2'495'829.34
4611.02	Entschädigung Register Kirchensteuern, Provision Qst.		5'283.85		6'000.00		5'287.95
4611.03	Entschädigungen Kontrollschilder Mofa/Flyer				3'500.00		3'028.00
4611.04	Prämienverbilligungen KVG		195'175.10		250'000.00		189'366.00
<b>4612</b>	<b>Entschädigung von Gemeinden, Gemeindeverbänden</b>		<b>940'688.45</b>		<b>1'034'200.00</b>		<b>1'027'533.05</b>
4612.01	Entschädigung von Gemeinden		737'688.45		809'200.00		827'133.05
4612.03	Verrechnete Leistungen		203'000.00		225'000.00		200'400.00
<b>462</b>	<b>Finanz- und Lastenausgleich</b>		<b>57'559.00</b>		<b>50'700.00</b>		<b>49'725.00</b>
<b>4621</b>	<b>Finanz- und Lastenausgleich von Kanton</b>		<b>57'559.00</b>		<b>50'700.00</b>		<b>49'725.00</b>
4621.61	Vertikaler Lastenausgleich		57'559.00		50'700.00		49'725.00
<b>463</b>	<b>Beiträge von Gemeinwesen und Dritten</b>		<b>285'081.00</b>		<b>261'900.00</b>		<b>287'180.80</b>
<b>4631</b>	<b>Beiträge vom Kanton</b>		<b>246'045.00</b>		<b>224'100.00</b>		<b>248'156.80</b>
4631.01	Beiträge vom Kanton		246'045.00		224'100.00		248'156.80
<b>4634</b>	<b>Beiträge Gebäudeversicherung GVB</b>		<b>39'036.00</b>		<b>37'800.00</b>		<b>39'024.00</b>
4634.01	Beiträge von öffentlichen Unternehmungen		39'036.00		37'800.00		39'024.00
<b>469</b>	<b>Übriger Transferertrag</b>		<b>4'030.10</b>		<b>3'000.00</b>		<b>1'392.80</b>
<b>4699</b>	<b>Rückverteilungen</b>		<b>4'030.10</b>		<b>3'000.00</b>		<b>1'392.80</b>
4699.11	Rückverteilung CO2-Abgabe		4'030.10		3'000.00		1'392.80
<b>48</b>	<b>Ausserordentlicher Ertrag</b>		<b>764'118.00</b>		<b>1'092'100.00</b>		<b>1'993'966.00</b>

## Erfolgsrechnung

		Rechnung 2022		Budget 2022		Rechnung 2021	
		Aufwand	Ertrag	Aufwand	Ertrag	Aufwand	Ertrag
<b>489</b>	<b>Entnahmen aus dem Eigenkapital</b>		<b>764'118.00</b>		<b>1'092'100.00</b>		<b>1'993'966.00</b>
<b>4894</b>	<b>Entnahme aus finanzpolitischer Reserve</b>				<b>328'000.00</b>		
4894.01	Entnahme aus finanzpolitischer Reserve				328'000.00		
<b>4896</b>	<b>Entnahmen aus Neubewertungsreserven</b>		<b>268'418.00</b>		<b>268'400.00</b>		<b>1'498'266.00</b>
4896.01	Entnahme aus Neubewertungsreserve		268'418.00		268'400.00		1'498'266.00
<b>4898</b>	<b>Entnahmen übriges Eigenkapital</b>		<b>495'700.00</b>		<b>495'700.00</b>		<b>495'700.00</b>
4898.01	Entnahmen übriges Eigenkapital		495'700.00		495'700.00		495'700.00
<b>49</b>	<b>Interne Verrechnungen</b>		<b>736'096.00</b>		<b>734'700.00</b>		<b>766'918.00</b>
<b>491</b>	<b>Dienstleistungen</b>		<b>467'796.00</b>		<b>460'100.00</b>		<b>498'818.00</b>
<b>4910</b>	<b>Interne Verrechnung Dienstleistungen</b>		<b>467'796.00</b>		<b>460'100.00</b>		<b>498'818.00</b>
4910.01	Interne Verrechnung von Dienstleistungen		467'796.00		460'100.00		498'818.00
<b>492</b>	<b>Pacht, Mieten, Benützungskosten</b>		<b>23'000.00</b>		<b>30'000.00</b>		<b>23'000.00</b>
<b>4920</b>	<b>Interne Verrechnung von Pacht, Mieten, Benützungsko..</b>		<b>23'000.00</b>		<b>30'000.00</b>		<b>23'000.00</b>
4920.01	Interne Verrechnung von Miete, Pacht, Benützung		23'000.00		30'000.00		23'000.00
<b>494</b>	<b>Kalkulatorische Zinse und Finanzaufwand</b>		<b>245'300.00</b>		<b>244'600.00</b>		<b>245'100.00</b>
<b>4940</b>	<b>Interne Verrechnung kalk. Zinsen und Finanzaufwand</b>		<b>245'300.00</b>		<b>244'600.00</b>		<b>245'100.00</b>
4940.01	Interne Verrechnung kalkulatorische Zinse und Finanzaufw..		245'300.00		244'600.00		245'100.00
<b>9</b>	<b>Abschluss</b>	<b>50'908.00</b>	<b>100'311.40</b>	<b>120'100.00</b>	<b>26'300.00</b>	<b>59'391.61</b>	<b>290'669.80</b>
<b>90</b>	<b>Abschlusskonti</b>	<b>50'908.00</b>	<b>100'311.40</b>	<b>120'100.00</b>	<b>26'300.00</b>	<b>59'391.61</b>	<b>290'669.80</b>
<b>900</b>	<b>Abschluss Erfolgsrechnung</b>	<b>50'908.00</b>	<b>100'311.40</b>	<b>120'100.00</b>	<b>26'300.00</b>	<b>59'391.61</b>	<b>290'669.80</b>
<b>9010</b>	<b>Abschluss SF im EK, Ertragsüberschuss</b>	<b>50'908.00</b>		<b>120'100.00</b>		<b>59'391.61</b>	
9010.01	Ertragsüberschuss (Gewinn)					59'391.61	
9010.10	Wasser Ertragsüberschuss (Gewinn)			116'100.00			
9010.30	Abfall Ertragsüberschuss (Gewinn)	50'908.00		4'000.00			

**Erfolgsrechnung**

		Rechnung 2022		Budget 2022		Rechnung 2021	
		Aufwand	Ertrag	Aufwand	Ertrag	Aufwand	Ertrag
<b>9011</b>	<b>Abschluss SF im EK, Aufwandüberschuss</b>		<b>100'311.40</b>		<b>26'300.00</b>		<b>290'669.80</b>
9011.01	Aufwandüberschuss (Verlust)						290'669.80
9011.10	Wasser Aufwandüberschuss (Verlust)		70'555.10				
9011.20	Abwasser Aufwandüberschuss (Verlust)		29'756.30		26'300.00		

## Investitionsrechnung

		Rechnung 2022		Budget 2022		Rechnung 2021	
		Ausgaben	Einnahmen	Ausgaben	Einnahmen	Ausgaben	Einnahmen
	<b>INVESTITIONSRECHNUNG</b>	<b>8'910'184.85</b>	<b>8'910'184.85</b>	<b>10'807'300.00</b>	<b>10'807'300.00</b>	<b>12'107'003.90</b>	<b>12'107'003.90</b>
<b>00</b>	<b>Allgemeine Verwaltung</b>	<b>2'235'324.70</b>		<b>2'300'000.00</b>			
	Nettoausgaben		2'235'324.70		2'300'000.00		
<b>1</b>	<b>Öffentliche Ordnung und Sicherheit, Verteidigung</b>	<b>71'436.20</b>				<b>416'450.60</b>	<b>70'212.00</b>
	Nettoausgaben		71'436.20				346'238.60
<b>2</b>	<b>Bildung</b>	<b>4'759'034.35</b>		<b>6'223'000.00</b>		<b>8'417'407.70</b>	
	Nettoausgaben		4'759'034.35		6'223'000.00		8'417'407.70
<b>3</b>	<b>Kultur, Sport und Freizeit</b>	<b>61'522.55</b>		<b>170'000.00</b>			
	Nettoausgaben		61'522.55		170'000.00		
<b>5</b>	<b>Soziale Sicherheit</b>				<b>6'500.00</b>		<b>151'000.00</b>
	Nettoeinnahmen			6'500.00		151'000.00	
<b>6</b>	<b>Verkehr</b>	<b>1'007'212.70</b>		<b>684'000.00</b>		<b>1'003'242.05</b>	
	Nettoausgaben		1'007'212.70		684'000.00		1'003'242.05
<b>7</b>	<b>Umweltschutz und Raumordnung</b>	<b>744'854.35</b>	<b>30'800.00</b>	<b>1'393'000.00</b>	<b>30'800.00</b>	<b>1'963'891.55</b>	<b>84'800.00</b>
	Nettoausgaben		714'054.35		1'362'200.00		1'879'091.55
<b>9</b>	<b>Finanzen und Steuern</b>	<b>30'800.00</b>	<b>8'879'384.85</b>	<b>37'300.00</b>	<b>10'770'000.00</b>	<b>306'012.00</b>	<b>11'800'991.90</b>
	Nettoeinnahmen	8'848'584.85		10'732'700.00		11'494'979.90	

## Investitionsrechnung

		Rechnung 2022		Budget 2022		Rechnung 2021	
		Ausgaben	Einnahmen	Ausgaben	Einnahmen	Ausgaben	Einnahmen
<b>0</b>	<b>INVESTITIONSRECHNUNG</b>	<b>8'910'184.85</b>	<b>8'910'184.85</b>	<b>10'807'300.00</b>	<b>10'807'300.00</b>	<b>12'107'003.90</b>	<b>12'107'003.90</b>
<b>00</b>	<b>Allgemeine Verwaltung</b>	<b>2'235'324.70</b>		<b>2'300'000.00</b>			
	Nettoausgaben		2'235'324.70		2'300'000.00		
<b>02</b>	<b>Allgemeine Dienste</b>	<b>2'235'324.70</b>		<b>2'300'000.00</b>			
	Nettoausgaben		2'235'324.70		2'300'000.00		
<b>029</b>	<b>Verwaltungsliegenschaften</b>	<b>2'235'324.70</b>		<b>2'300'000.00</b>			
	Nettoausgaben		2'235'324.70		2'300'000.00		
<b>290</b>	<b>Verwaltungsliegenschaften</b>	<b>2'235'324.70</b>		<b>2'300'000.00</b>			
5040.01	Verwaltungsgebäude Kauf und Umbau	2'235'324.70		2'300'000.00			
<b>1</b>	<b>Öffentliche Ordnung und Sicherheit, Verteidigung</b>	<b>71'436.20</b>				<b>416'450.60</b>	<b>70'212.00</b>
	Nettoausgaben		71'436.20				346'238.60
<b>15</b>	<b>Feuerwehr</b>	<b>71'436.20</b>				<b>416'450.60</b>	<b>70'212.00</b>
	Nettoausgaben		71'436.20				346'238.60
<b>150</b>	<b>Feuerwehr</b>	<b>71'436.20</b>				<b>416'450.60</b>	<b>70'212.00</b>
	Nettoausgaben		71'436.20				346'238.60
<b>1500</b>	<b>Feuerwehr</b>	<b>71'436.20</b>				<b>416'450.60</b>	<b>70'212.00</b>
5040.01	Feuerwehrmagazin Umbau/Neubau	71'436.20				416'450.60	
6310.01	Förderbeitrag Feuerwehrmagazin						70'212.00
<b>2</b>	<b>Bildung</b>	<b>4'759'034.35</b>		<b>6'223'000.00</b>		<b>8'417'407.70</b>	
	Nettoausgaben		4'759'034.35		6'223'000.00		8'417'407.70
<b>21</b>	<b>Obligatorische Schule</b>	<b>4'759'034.35</b>		<b>6'223'000.00</b>		<b>8'417'407.70</b>	
	Nettoausgaben		4'759'034.35		6'223'000.00		8'417'407.70
<b>212</b>	<b>Primarstufe</b>	<b>16'272.25</b>				<b>317'699.40</b>	
	Nettoausgaben		16'272.25				317'699.40
<b>2120</b>	<b>Primarstufe</b>	<b>16'272.25</b>				<b>317'699.40</b>	
5200.01	Primarstufe Ersatz Informatik	16'272.25				317'699.40	

## Investitionsrechnung

		Rechnung 2022		Budget 2022		Rechnung 2021	
		Ausgaben	Einnahmen	Ausgaben	Einnahmen	Ausgaben	Einnahmen
<b>213</b>	<b>Oberstufe</b>					<b>300'000.00</b>	
	Nettoausgaben						300'000.00
<b>2130</b>	<b>Sekundarstufe I</b>					<b>300'000.00</b>	
5200.01	Sekundarstufe Ersatz Informatik					300'000.00	
<b>217</b>	<b>Schulliegenschaften</b>	<b>4'742'762.10</b>		<b>6'223'000.00</b>		<b>7'799'708.30</b>	
	Nettoausgaben		4'742'762.10		6'223'000.00		7'799'708.30
<b>2170</b>	<b>Schulliegenschaften</b>			<b>200'000.00</b>			
5290.01	Schulraum, Tagesschule, Jugendarbeit etc.			200'000.00			
<b>2171</b>	<b>Kindergärten</b>	<b>106'848.35</b>				<b>2'005'183.80</b>	
5040.02	Kindergarten 7; Neubau mit Schulraum	49'465.15				1'316'539.50	
5040.03	Kindergarten Pfrundschiür; Um- und Einbau	57'383.20				688'644.30	
<b>2173</b>	<b>Schulhaus Eisengasse</b>	<b>3'270'927.45</b>		<b>5'395'000.00</b>		<b>3'281'011.90</b>	
5040.01	OZ Eisengasse - 1. Tranche Sanierung	3'270'927.45		5'395'000.00		3'281'011.90	
<b>2175</b>	<b>Musikschule Gebäude</b>	<b>1'364'986.30</b>		<b>628'000.00</b>		<b>2'513'512.60</b>	
5040.01	Musikschule - Neubau	1'364'986.30		628'000.00		2'513'512.60	
<b>3</b>	<b>Kultur, Sport und Freizeit</b>	<b>61'522.55</b>		<b>170'000.00</b>			
	Nettoausgaben		61'522.55		170'000.00		
<b>32</b>	<b>Kultur, übrige</b>	<b>61'522.55</b>		<b>20'000.00</b>			
	Nettoausgaben		61'522.55		20'000.00		
<b>329</b>	<b>Kultur</b>			<b>150'000.00</b>			
	Nettoausgaben				150'000.00		
<b>3290</b>	<b>Übrige Kultur</b>			<b>150'000.00</b>			
5040.01	Fensterersatz / Fassade "altes Schulhaus"			150'000.00			
<b>34</b>	<b>Sport und Freizeit</b>	<b>61'522.55</b>		<b>20'000.00</b>			
	Nettoausgaben		61'522.55		20'000.00		
<b>341</b>	<b>Sport</b>	<b>61'522.55</b>		<b>20'000.00</b>			
	Nettoausgaben		61'522.55		20'000.00		



## Investitionsrechnung

		Rechnung 2022		Budget 2022		Rechnung 2021	
		Ausgaben	Einnahmen	Ausgaben	Einnahmen	Ausgaben	Einnahmen
<b>3411</b>	<b>Hallenbad</b>	<b>61'522.55</b>		<b>20'000.00</b>			
5040.01	Sanierung Flachdach Hallenbad			20'000.00			
5060.01	Hallenbad Ersatz Kassensystem	61'522.55					
<b>5</b>	<b>Soziale Sicherheit</b>				<b>6'500.00</b>		<b>151'000.00</b>
	Nettoeinnahmen			6'500.00		151'000.00	
<b>53</b>	<b>Alter + Hinterlassene</b>				<b>6'500.00</b>		<b>151'000.00</b>
	Nettoeinnahmen			6'500.00		151'000.00	
<b>534</b>	<b>Wohnen im Alter</b>				<b>6'500.00</b>		<b>151'000.00</b>
	Nettoeinnahmen			6'500.00		151'000.00	
<b>5340</b>	<b>Wohnen im Alter</b>				<b>6'500.00</b>		<b>151'000.00</b>
6460.01	Genossenschaft Lutertalpark / Amortisation				6'500.00		151'000.00
<b>6</b>	<b>Verkehr</b>	<b>1'007'212.70</b>		<b>684'000.00</b>		<b>1'003'242.05</b>	
	Nettoausgaben		1'007'212.70		684'000.00		1'003'242.05
<b>61</b>	<b>Strassenverkehr</b>	<b>1'007'212.70</b>		<b>684'000.00</b>		<b>1'003'242.05</b>	
	Nettoausgaben		1'007'212.70		684'000.00		1'003'242.05
<b>613</b>	<b>Kantonsstrassen, übrige</b>	<b>118'000.00</b>					
	Nettoausgaben		118'000.00				
<b>6130</b>	<b>Kantonsstrassen</b>	<b>118'000.00</b>					
5610.01	Verkehrsmanagement (VM) Region Bern	118'000.00					
<b>615</b>	<b>Gemeindestrassen</b>	<b>889'212.70</b>		<b>684'000.00</b>		<b>1'003'242.05</b>	
	Nettoausgaben		889'212.70		684'000.00		1'003'242.05
<b>6150</b>	<b>Gemeindestrassen</b>	<b>889'212.70</b>		<b>684'000.00</b>		<b>1'003'242.05</b>	
5010.01	Strassennetz div. Sanierungen gemäss GVB 18.11.2014					85'623.05	
5010.02	Dorfstrasse Habstetten unterer Teil	86'721.15				3'168.70	
5010.03	Eisengasse Leitungserneuerung	43'073.40				376'212.25	
5010.05	Brunnenhofstrasse Gesamtsanierung	39'501.80		50'000.00			
5010.06	Dorfstrasse Habstetten Begegnungszone, Strasse	75'432.65		39'000.00		33'469.25	
5010.08	Werterhalt Strassennetz 2020 - 2024	470'493.25		415'000.00		361'278.90	
5060.03	Ersatz Putzmaschine MHF 2500					143'489.90	
5060.04	Fahrzeugersatz 2022 (Meili)	173'990.45		180'000.00			

## Investitionsrechnung

		Rechnung 2022		Budget 2022		Rechnung 2021	
		Ausgaben	Einnahmen	Ausgaben	Einnahmen	Ausgaben	Einnahmen
<b>7</b>	<b>Umweltschutz und Raumordnung</b>	<b>744'854.35</b>	<b>30'800.00</b>	<b>1'393'000.00</b>	<b>30'800.00</b>	<b>1'963'891.55</b>	<b>84'800.00</b>
	Nettoausgaben		714'054.35		1'362'200.00		1'879'091.55
<b>71</b>	<b>Wasserversorgung</b>	<b>582'449.00</b>	<b>30'800.00</b>	<b>1'053'000.00</b>	<b>30'800.00</b>	<b>1'207'924.85</b>	<b>84'800.00</b>
	Nettoausgaben		551'649.00		1'022'200.00		1'123'124.85
<b>710</b>	<b>Wasserversorgung</b>	<b>582'449.00</b>	<b>30'800.00</b>	<b>1'053'000.00</b>	<b>30'800.00</b>	<b>1'207'924.85</b>	<b>84'800.00</b>
	Nettoausgaben		551'649.00		1'022'200.00		1'123'124.85
<b>7101</b>	<b>Wasserversorgung (Gemeindebetrieb)</b>	<b>582'449.00</b>	<b>30'800.00</b>	<b>1'053'000.00</b>	<b>30'800.00</b>	<b>1'207'924.85</b>	<b>84'800.00</b>
5031.01	Hubelgasse diverse Teilstücke					115'029.40	
5031.02	Netzerweiterung Bahnhof-Höheweg-Hühnerbühlstrasse					57'300.70	
5031.04	Dorfstrasse Habstetten unterer Teil					4'723.60	
5031.05	Eisengasse Leitungserneuerung	94'477.80				212'246.40	
5031.07	Bolligen-/ Krauchthalstrasse Werkleitungen					2'311.90	
5031.08	Krauchthalstr.; Habstettenstrasse-Chrottegässli	18'819.05				152'728.20	
5031.10	Wasserversorgung / Druckstufenanpassung Sekundärnetz	68'792.85				102'827.00	
5031.11	Krauchthalstr.; Strassacker - Hubelgasse	62'665.15				44'591.00	
5031.12	Wasserleitungserneuerung wegen Fernwärme					456'639.60	
5031.13	Entflechtung Werke "Sprützhüsi Habstetten"	38'700.85				59'527.05	
5031.14	Diverse Projekte			773'000.00			
5031.15	Brunnenhofstrasse Gesamtanierung	24'792.50		30'000.00			
5031.16	Projekte Haldenacker - Sonnenrain			250'000.00			
5031.20	Leitungersatz Habstettenstrasse	166'877.45					
5031.21	Leitungserneuerung Spittelhausweg	107'323.35					
6310.01	Kantonsbeitrag Leitung Fernwärme						30'000.00
6310.02	Kantonsbeitrag Leitung Eisengasse						24'000.00
6420.01	Rückzahlung Darlehen WVRB AG		30'800.00		30'800.00		30'800.00
<b>72</b>	<b>Abwasserentsorgung</b>	<b>162'405.35</b>		<b>340'000.00</b>		<b>755'966.70</b>	
	Nettoausgaben		162'405.35		340'000.00		755'966.70
<b>720</b>	<b>Abwasserentsorgung</b>	<b>162'405.35</b>		<b>340'000.00</b>		<b>755'966.70</b>	
	Nettoausgaben		162'405.35		340'000.00		755'966.70
<b>7201</b>	<b>Abwasserentsorgung (Gemeindebetrieb)</b>	<b>162'405.35</b>		<b>340'000.00</b>		<b>755'966.70</b>	
5032.02	Eisengasse Leitungserneuerung	34'405.60				653'968.80	
5032.05	Brunnenhofstrasse Gesamtanierung	29'644.35		40'000.00			
5032.07	Ferenberg Feld, GEP Landwirtschaft	20'582.90					

## Investitionsrechnung

		Rechnung 2022		Budget 2022		Rechnung 2021	
		Ausgaben	Einnahmen	Ausgaben	Einnahmen	Ausgaben	Einnahmen
5032.08	Sanierung Sonnhalde			75'000.00			
5032.11	Werterhalt diverse Teilstücke			225'000.00			
5032.12	Entflechtung Werke "Sprützhüsi Habstetten"	77'772.50				19'434.90	
5620.01	Sanierung Übergabeleitung ARA					82'563.00	
<b>9</b>	<b>Finanzen und Steuern</b>	<b>30'800.00</b>	<b>8'879'384.85</b>	<b>37'300.00</b>	<b>10'770'000.00</b>	<b>306'012.00</b>	<b>11'800'991.90</b>
	Nettoeinnahmen	8'848'584.85		10'732'700.00		11'494'979.90	
<b>99</b>	<b>Nicht aufgeteilte Posten</b>	<b>30'800.00</b>	<b>8'879'384.85</b>	<b>37'300.00</b>	<b>10'770'000.00</b>	<b>306'012.00</b>	<b>11'800'991.90</b>
	Nettoeinnahmen	8'848'584.85		10'732'700.00		11'494'979.90	
<b>999</b>	<b>Abschluss</b>	<b>30'800.00</b>	<b>8'879'384.85</b>	<b>37'300.00</b>	<b>10'770'000.00</b>	<b>306'012.00</b>	<b>11'800'991.90</b>
	Nettoeinnahmen	8'848'584.85		10'732'700.00		11'494'979.90	
<b>9990</b>	<b>Abschluss</b>	<b>30'800.00</b>	<b>8'879'384.85</b>	<b>37'300.00</b>	<b>10'770'000.00</b>	<b>306'012.00</b>	<b>11'800'991.90</b>
5900.00	Passivierte Einnahmen	30'800.00		37'300.00		306'012.00	
6900.00	Aktivierete Ausgaben		8'879'384.85		10'770'000.00		11'800'991.90

## Investitionsrechnung

		Rechnung 2022		Budget 2022		Rechnung 2021	
		Ausgaben	Einnahmen	Ausgaben	Einnahmen	Ausgaben	Einnahmen
	<b>Investitionsrechnung</b>	<b>8'910'184.85</b>	<b>8'910'184.85</b>	<b>10'807'300.00</b>	<b>10'807'300.00</b>	<b>12'107'003.90</b>	<b>12'107'003.90</b>
<b>5</b>	<b>Investitionsausgaben</b>	<b>8'910'184.85</b>		<b>10'807'300.00</b>		<b>12'107'003.90</b>	
50	Sachanlagen	8'745'112.60		10'570'000.00		11'100'729.50	
52	Immaterielle Anlagen	16'272.25		200'000.00		617'699.40	
56	Eigene Investitionsbeiträge	118'000.00				82'563.00	
59	Übertrag an Bilanz	30'800.00		37'300.00		306'012.00	
<b>6</b>	<b>Investitionseinnahmen</b>		<b>8'910'184.85</b>		<b>10'807'300.00</b>		<b>12'107'003.90</b>
63	Investitionsbeiträge für eigene Rechnung						124'212.00
64	Rückzahlung von Darlehen		30'800.00		37'300.00		181'800.00
69	Übertrag an Bilanz		8'879'384.85		10'770'000.00		11'800'991.90
	<b>Nettoinvestitionen</b>	<b>8'848'584.85</b>		<b>10'732'700.00</b>		<b>11'494'979.90</b>	

## Investitionsrechnung

		Rechnung 2022		Budget 2022		Rechnung 2021	
		Ausgaben	Einnahmen	Ausgaben	Einnahmen	Ausgaben	Einnahmen
	<b>Investitionsrechnung</b>	<b>8'910'184.85</b>	<b>8'910'184.85</b>	<b>10'807'300.00</b>	<b>10'807'300.00</b>	<b>12'107'003.90</b>	<b>12'107'003.90</b>
<b>5</b>	<b>Investitionsausgaben</b>	<b>8'910'184.85</b>		<b>10'807'300.00</b>		<b>12'107'003.90</b>	
<b>50</b>	<b>Sachanlagen</b>	<b>8'745'112.60</b>		<b>10'570'000.00</b>		<b>11'100'729.50</b>	
<b>5010</b>	<b>Strassen/Verkehrswege</b>	<b>715'222.25</b>		<b>504'000.00</b>		<b>859'752.15</b>	
5010.00	Strassen / Verkehrswege	715'222.25		504'000.00		859'752.15	
<b>5031</b>	<b>Tiefbauten Wasserversorgung</b>	<b>582'449.00</b>		<b>1'053'000.00</b>		<b>1'207'924.85</b>	
5031.00	Tiefbauten Wasserversorgung	582'449.00		1'053'000.00		1'207'924.85	
<b>5032</b>	<b>Tiefbauten Abwasserentsorgung</b>	<b>162'405.35</b>		<b>340'000.00</b>		<b>673'403.70</b>	
5032.00	Tiefbauten Abwasserentsorgung	162'405.35		340'000.00		673'403.70	
<b>5040</b>	<b>Hochbauten</b>	<b>7'049'523.00</b>		<b>8'493'000.00</b>		<b>8'216'158.90</b>	
5040.00	Hochbauten	7'049'523.00		8'493'000.00		8'216'158.90	
<b>5060</b>	<b>Mobilien</b>	<b>235'513.00</b>		<b>180'000.00</b>		<b>143'489.90</b>	
5060.00	Mobilien	235'513.00		180'000.00		143'489.90	
<b>52</b>	<b>Immaterielle Anlagen</b>	<b>16'272.25</b>		<b>200'000.00</b>		<b>617'699.40</b>	
<b>5200</b>	<b>Informatik</b>	<b>16'272.25</b>				<b>617'699.40</b>	
5200.00	Informatik	16'272.25				617'699.40	
<b>5290</b>	<b>Übrige immaterielle Anlagen</b>			<b>200'000.00</b>			
5290.00	Übrige immaterielle Anlagen			200'000.00			
<b>56</b>	<b>Eigene Investitionsbeiträge</b>	<b>118'000.00</b>				<b>82'563.00</b>	
<b>5610</b>	<b>Inv.beiträge an Kantone und Konkordate</b>	<b>118'000.00</b>					
5610.00	Investitionsbeiträge Kanton	118'000.00					
<b>5620</b>	<b>Inv.beiträge Gemeinden u.Gde.verbänden</b>					<b>82'563.00</b>	
5620.00	Investitionsbeiträge Gemeinden					82'563.00	
<b>59</b>	<b>Übertrag an Bilanz</b>	<b>30'800.00</b>		<b>37'300.00</b>		<b>306'012.00</b>	

## Investitionsrechnung

		Rechnung 2022		Budget 2022		Rechnung 2021	
		Ausgaben	Einnahmen	Ausgaben	Einnahmen	Ausgaben	Einnahmen
<b>5900</b>	<b>Passivierte Einnahmen</b>	<b>30'800.00</b>		<b>37'300.00</b>		<b>306'012.00</b>	
5900.00	Passivierte Einnahmen	30'800.00		37'300.00		306'012.00	
<b>6</b>	<b>Investitionseinnahmen</b>		<b>8'910'184.85</b>		<b>10'807'300.00</b>		<b>12'107'003.90</b>
<b>63</b>	<b>Investitionsbeiträge für eigene Rechnung</b>						<b>124'212.00</b>
<b>6310</b>	<b>Investitionsbeiträge von Kantonen u.Konkordaten</b>						<b>124'212.00</b>
6310.00	Investitionsbeiträge vom Kanton						124'212.00
<b>64</b>	<b>Rückzahlung von Darlehen</b>		<b>30'800.00</b>		<b>37'300.00</b>		<b>181'800.00</b>
<b>6420</b>	<b>Rückzahlung Darlehen an Gde. u.Gde.verbände</b>		<b>30'800.00</b>		<b>30'800.00</b>		<b>30'800.00</b>
6420.00	Rückzahlung von Darlehen an Gemeinden und Gemeindev..		30'800.00		30'800.00		30'800.00
<b>6460</b>	<b>Rückzahlung Darlehen an priv.Org.o.Erwerbsz.</b>				<b>6'500.00</b>		<b>151'000.00</b>
6460.00	Rückzahlung von Darlehen				6'500.00		151'000.00
<b>69</b>	<b>Übertrag an Bilanz</b>		<b>8'879'384.85</b>		<b>10'770'000.00</b>		<b>11'800'991.90</b>
<b>6900</b>	<b>Aktivierte Ausgaben</b>		<b>8'879'384.85</b>		<b>10'770'000.00</b>		<b>11'800'991.90</b>
6900.00	Aktivierte Ausgaben		8'879'384.85		10'770'000.00		11'800'991.90
	<b>Nettoinvestitionen</b>	<b>8'848'584.85</b>		<b>10'732'700.00</b>		<b>11'494'979.90</b>	