

Einwohnergemeinde **Bolligen**



Jahresrechnung 2016

Inhaltsverzeichnis

1	Berichterstattung	4
1.1	Bericht	4
1.1.1	Allgemeines	4
1.1.2	Erfolgsrechnung	5
1.1.3	Spezialfinanzierungen (übergeordnete)	6
1.1.4	Spezialfinanzierungen (mit Gemeindereglement)	7
1.1.5	Investitionsrechnung	7
1.1.6	Bilanz	7
1.1.7	Nachkredite	7
2	Eckdaten	8
2.1	Übersicht	8
2.2	Selbstfinanzierung / Finanzierungsergebnis	9
2.3	Gestufte Erfolgsausweise	10
2.3.1	Gesamthaushalt	10
2.3.2	Allgemeiner Haushalt	11
2.3.3	Spezialfinanzierung Wasserversorgung	12
2.3.4	Spezialfinanzierung Abwasserentsorgung	13
2.3.5	Spezialfinanzierung Abfallentsorgung	14
3	Bilanz	15
4	Funktionen Zusammenzug	16
4.1	Erfolgsrechnung	16
4.1.1	Kommentar	17
4.2	Investitionsrechnung	21
5	Sachgruppen	22
5.1	Erfolgsrechnung	22
5.2	Investitionsrechnung	23
6	Geldflussrechnung	24
7	Finanzkennzahlen	26
7.1	Gesamthaushalt	26
7.2	Allgemeiner Haushalt	27

7.3	Spezialfinanzierung Wasserversorgung	27
7.4	Spezialfinanzierung Abwasserentsorgung	27
7.5	Spezialfinanzierung Abfallentsorgung	28
8	Antrag der Exekutive	29
9	Bestätigungsbericht	30
10	Genehmigung der Jahresrechnung	31
11	Anhang	32
11.1	Regelwerk	32
11.1.1	Angewendetes Regelwerk	32
11.1.2	Bewertung Finanzvermögen	32
11.1.3	Bewertung Verwaltungsvermögen	34
11.1.4	Aktivierungsgrenzen	34
11.1.5	Bestehendes Verwaltungsvermögen	34
11.1.6	Grundlagen der Jahresrechnung	34
11.2	Eigenkapitalnachweis	35
11.3	Rückstellungsspiegel	36
11.4	Beteiligungsspiegel	37
11.5	Gewährleistungsspiegel	38
11.6	Anlagespiegel	42
11.7	Kreditkontrolle	45
11.7.1	Verpflichtungskreditkontrolle für Investitionen	45
11.7.2	Nachkredite	46
11.8	Weitere massgebende Angaben	50
11.8.1	Werterhaltung und Einlage in die Spezialfinanzierung Werterhalt Wasserversorgung	50
11.8.2	Werterhaltung und Einlage in Spezialfinanzierung Werterhalt Abwasseranlagen	51
12	Details zur Jahresrechnung	52
12.1	Bilanz	53
12.2	Erfolgsrechnung nach Funktionen	62
12.3	Erfolgsrechnung nach Sachgruppen	96
12.4	Investitionsrechnung nach Funktionen	115
12.5	Investitionsrechnung nach Sachgruppen	120

1 Berichterstattung

1.1 Bericht

1.1.1 Allgemeines

Die Jahresrechnung 2016 der Gemeinde wird erstmals nach den Vorschriften des neuen Rechnungslegungsmodells HRM2 dargestellt gem. Art. 70 Gemeindegesetz (GG, BSG 170.11).

Ergebnisse auf einen Blick

Der Gesamthaushalt schliesst nach Abtragung des Bilanzfehlbetrages von CHF 4'597'922 und nach Vornahme der zusätzlichen Abschreibungen von CHF 6'737'991 mit einem **Ertragsüberschuss von CHF 2'756'767** ab. Im Allgemeinen Haushalt wird ein Ertragsüberschuss von CHF 616'187 ausgewiesen.

Nach HRM2 müssen **zusätzliche Abschreibungen** (Art. 84 GV) vorgenommen und in die finanzpolitische Reserve (Eigenkapital) eingelegt werden, wenn im Allgemeinen Haushalt ein Ertragsüberschuss ausgewiesen wird und die ordentlichen Abschreibungen kleiner als die Nettoinvestitionen sind.

Nach HRM2 muss das **Gesamtergebnis** von der Gemeindeversammlung genehmigt werden:

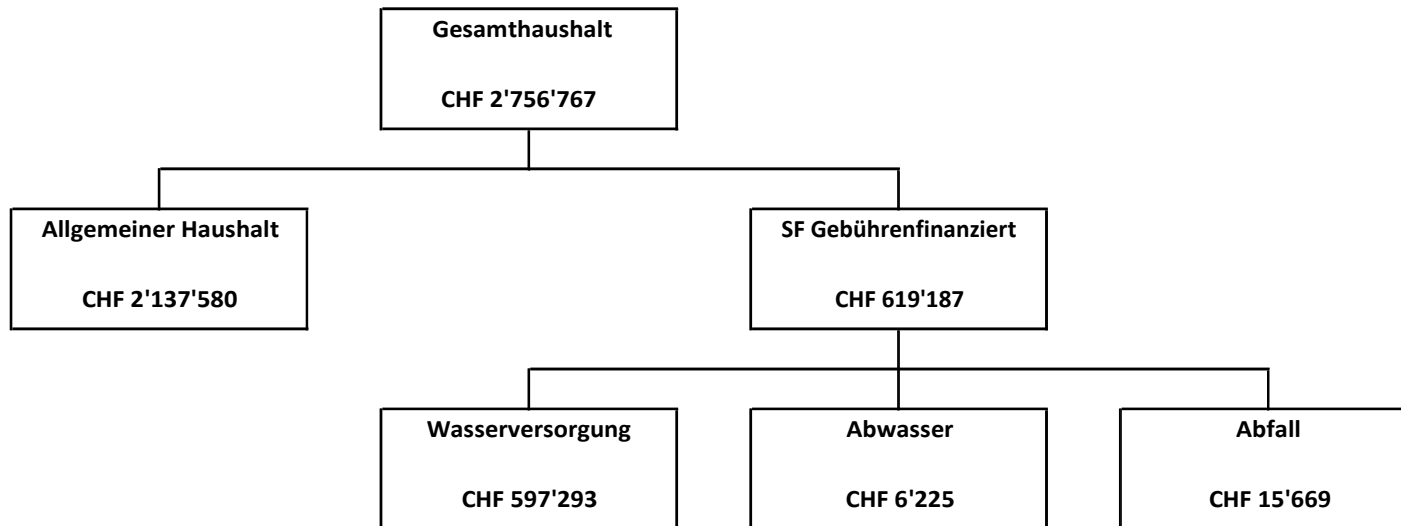

1.1.2 Erfolgsrechnung

Ergebnis Allgemeiner Haushalt

Der Allgemeine Haushalt schliesst nach Abtragung des Bilanzfehlbetrages und nach Vornahme der systembedingten zusätzlichen Abschreibungen mit einem Ertragsüberschuss von CHF 2'137'580 ab. Budgetiert war ein Aufwandüberschuss von CHF 498'000. Die Besserstellung gegenüber dem Budget beträgt CHF 2'635'580.

Die Kommentare beziehen sich auf den Gesamthaushalt

Personalaufwand

Der Personalaufwand ist CHF 720'412.65 tiefer als budgetiert. Grund ist der Wegfall des Sanierungsbeitrages an die Personalvorsorgestiftung Bolligen-Iltigen-Ostermundigen weil bereits in der Vorjahresrechnung eine Rückstellung über den gesamten notwendigen Sanierungsbeitrag (CHF 8,14 Mio.) gebildet wurde. Neu ist das Personal bei der Pensionskasse SHP, Dietikon versichert.

Sachaufwand

Der Sachaufwand liegt CHF 57'738.79 über dem Budget. Grund sind höhere Aufwendungen bei der «Ver- und Entsorgung Liegenschaften VV», bei den «Dienstleistungen und Honorare» und den «Mieten, Leasing, Pachten, Benützungsgebühren». Einsparungen erfolgten beim «Material- und Warenaufwand», bei den «Nicht aktivierbaren Anlagen», beim «Baulichen und betrieblichen Unterhalt» sowie den «Spesenentschädigungen».

Abschreibungen

Das bestehende Verwaltungsvermögen (Art. T2-4 Abs. 1 Ziff. 1. bis 4. Übergangsbestimmungen GV) wurde per 1.1.2016 zu Buchwerten in HRM2 übernommen und beträgt CHF 7'366'120.70. Dieses wird innert 12 Jahren (CHF 613'843.70/Jahr) abgeschrieben.

Die ordentlichen Abschreibungen nach Nutzungsdauer betragen CHF 704'215.50. Deutlich tiefer ausgefallen als budgetiert, sind die Abschreibungen in der Spezialfinanzierung Wasser, weil das alte Verwaltungsvermögen bereits im Vorjahr vollumfänglich abgeschrieben werden konnte.

Systembedingte zusätzliche Abschreibungen (Art. 84 GV) müssen vorgenommen werden, wenn der Allgemeine Haushalt einen Ertragsüberschuss ausweist und die ordentlichen Abschreibungen kleiner als die Nettoinvestitionen sind.

Im Rechnungsjahr 2016 mussten CHF 6'737'991.55 systembedingte zusätzliche Abschreibungen vorgenommen werden.

Transferaufwand

Darin enthalten sind unter anderem die Beiträge an den Kanton für die Lehrerbesoldungen, den Finanz- und Lastenausgleich, die Ergänzungsleistungen AHV/IV, die Sozialhilfe und den Öffentlichen Verkehr sowie die Beiträge an Gemeinden und Gemeindeverbände (Ara Worblental, KEWU)

Der gesamte Transferaufwand liegt CHF 590'261.75 über dem Budget. Grund sind höherer Aufwand bei den Lastenanteilen an die Lehrerbesoldungen und die Sozialhilfe.

Fiskalertrag

Die Einnahmen aus Steuern liegen CHF 646'209.91 über dem Budget. Mehreinnahmen konnten insbesondere bei den «Einkommens- und Vermögenssteuer der Natürlichen Personen» sowie den «Vermögensgewinnsteuern und Sonderveranlagungen» verzeichnet werden.

Entgelte

Der Ertrag ist CHF 1'436'657.19 höher ausgefallen als budgetiert. Grund sind höhere «Gebührenerträge aus Amtshandlungen» (Einwohnerdienste und Bauverwaltung), Mehrertrag bei den «Schul- und Kursgeldern», Mehrertrag bei den «Benützungsgebühren und Dienstleistungen» (Anschlussgebühren Wasser und Abwasser) und Mehrertrag aus «Verkäufen» (Wasser).

Finanzertrag

Nicht budgetiert war der Gewinn aus «Verkäufen von Sachanlagen Finanzvermögen» und «Marktwertanpassungen Grundstücke, Liegenschaften» von CHF 12'904'804.00 aus der Aufwertung des Flugbrunnenareals (Errichtung Baurecht und Verkauf der Liegenschaften). Die Bewertung erfolgte gemäss Gemeindeverordnung (GV) Anhang 1

Transferertrag

Darin enthalten sind die Entschädigungen des Kantons an die Sozialhilfe und KES sowie die Entschädigungen von anderen Gemeinden an die Schulen und Friedhof. Der gesamte Transferertrag ist CHF 324'403.28 höher als budgetiert.

Ausserordentlicher Ertrag

Hier handelt es sich um die jährliche Tranche aus der Auflösung der Spezialfinanzierung «Wasserversorgung Übertrag VV». Diese Spezialfinanzierung wird während 16 Jahren ab 2016 bis 2032 aufgelöst (Art. 85a GV). Der Betrag fliesst in die Rechnung der Wasserversorgung.

1.1.3 Spezialfinanzierungen (übergeordnete)

SF Wasserversorgung

Die Wasserversorgung (Funktion 7101) schliesst mit einem Ertragsüberschuss von CHF 597'293.50 ab. Budgetiert wurde ein Ertragsüberschuss von CHF 83'500.00. Die Besserstellung gegenüber dem Budget 2016 beträgt CHF 513'797.50.

Das Verwaltungsvermögen beträgt CHF 1'300'012.00 (Konto: 14031.01)

Das Eigenkapital (Rechnungsausgleich) der SF Wasserversorgung beträgt CHF 979'524.80 (Konto: 29001.01) und SF Wasserversorgung Übertrag VV CHF 7'436'300.00 (Konto: 29001.02) somit total CHF 8'415'824.80.

Der Bestand des Werterhalts beläuft sich auf CHF 964'917.20 (Konto: 29301.01).

SR Abwasserentsorgung

Die Abwasserentsorgung (Funktion 7201) schliesst mit einem Ertragsüberschuss von CHF 6'225.35 ab. Budgetiert wurde ein Aufwandüberschuss von CHF 308'300.00. Die Besserstellung gegenüber dem Budget 2016 beträgt CHF 314'525.35.

Das Verwaltungsvermögen beträgt CHF 1'396'628.00 (Konto: 14032.01)

Das Eigenkapital (Rechnungsausgleich) der SF Abwasserentsorgung beträgt CHF 1'328'480.14 (Konto: 29002.01).

Der Bestand des Werterhalts beläuft sich auf CHF 4'231'811.25 (Konto: 29302.01).

SF Abfallentsorgung

Die Abfallentsorgung (Funktion 7301) schliesst mit einem Ertragsüberschuss von CHF 15'668.67 ab. Budgetiert wurde ein Aufwandüberschuss von CHF 14'100.00. Die Besserstellung gegenüber dem Budget 2016 beträgt CHF 29'768.67.

Das Eigenkapital (Rechnungsausgleich) der SF Abfall beträgt CHF 173'239.78 (Konto: 29003.00).

1.1.4 Spezialfinanzierungen (mit Gemeindereglement)

Keine vorhanden

1.1.5 Investitionsrechnung

Es wurden Nettoinvestitionen von CHF 9'261'830.20 getätigt. Budgetiert waren Nettoinvestitionen von CHF 9'520'000.00. Bei einzelnen Projekten im Wasser und Abwasser haben sich Verzögerungen ergeben.

1.1.6 Bilanz

Die Bilanzsumme beträgt per 31.12.2016 CHF 59'926'642.06 (Vorjahr: CHF 44'603'113.87). Davon beläuft sich das Finanzvermögen auf CHF 33'916'929.06 (Vorjahr: CHF 26'537'171.87). Gegenüber dem Vorjahr entspricht das einer Zunahme von CHF 7'379'757.19.

Das Verwaltungsvermögen beträgt per 31.12.2016 CHF 26'009'713.00 (Vorjahr: CHF 18'065'942.00), was einer Zunahme von CHF 7'943'771 entspricht.

Das Fremdkapital beträgt CHF 32'048'987.42 (Vorjahr: CHF 31'676'621.94). Zu erwähnen sind die Langfristigen Finanzverbindlichkeiten; Die Darlehen haben von CHF 18'000'000.00 zu Beginn des Rechnungsjahres auf CHF 25'000'000.00 am Ende des Rechnungsjahres zugenommen, weil liquide Mittel nötig waren um den Einkauf in die neue Personalvorsorge per Ende Jahr zu finanzieren.

Das Eigenkapital (SG 29) beträgt per 31.12.2016 CHF 27'877'654.64 (Vorjahr: CHF 12'926'491.93). Der Anfangsbestand per 1.1.2016 hat sich infolge der Neubewertung des Finanzvermögens erhöht. Diese Neubewertungsreserve beträgt per 31.12.2016 CHF 3'739'536.00.

Das Eigenkapital (299) des Allgemeinen Haushalts beträgt per 31.12.2016 CHF 2'137'579.82. Der Bilanzfehlbetrag ist vollumfänglich abgetragen.

1.1.7 Nachkredite

Es werden nur Nachkredite von über CHF 5'000.00 aufgeführt. Insgesamt betragen die Nachkredite CHF 1'851'329.57. Davon sind CHF 1'597'271.37 gebunden und CHF 254'058.20 durch Gemeinderatsbeschlüsse bewilligt. Von der Gemeindeversammlung zu beschliessen sind keine Nachkredite.

Tabelle im Anhang enthalten.

2 Eckdaten

2.1 Übersicht

Bezeichnung	Rechnung 2016	Budget 2016	Rechnung 2015
Ergebnis Gesamthaushalt	2'756'767.34	-736'900.00	
Ergebnis Allgemeiner Haushalt	2'137'579.82	-498'000.00	
Ergebnis Spezialfinanzierungen	619'187.52	-238'900.00	
Steuerertrag Natürliche Personen	16'966'181.21	16'515'000.00	
Steuerertrag Juristische Personen	659'034.35	657'000.00	
Liegenschaftssteuer	1'196'284.90	1'173'000.00	
Nettoinvestitionen	9'261'830.20	9'520'000.00	
Bestand Finanzvermögen	33'916'929.06		
Bestand Verwaltungsvermögen Gesamthaushalt	26'009'713.00		
Bestand Verwaltungsvermögen Allgemeiner Haushalt	23'313'073.00		
Bestand Verwaltungsvermögen Spezialfinanzierungen	2'696'640.00		
Fremdkapital	32'048'987.42		
Eigenkapital	27'877'654.64		
Reserven	6'737'991.55		
Bilanzüberschuss/Bilanzfehlbetrag	2'137'579.82	-498'000	

2.2 Selbstfinanzierung / Finanzierungsergebnis

<i>Bezeichnung</i>		<i>Rechnung 2016</i>	<i>Budget 2016</i>	<i>Rechnung 2015</i>
Ergebnis Gesamthaushalt	90	2'756'767.34	-736'900.00	
Abschreibungen Verwaltungsvermögen	33 +	1'318'059.20	1'806'600.00	
Einlagen in Fonds und Spezialfinanzierungen	35 +	1'388'316.50	929'000.00	
Entnahmen aus Fonds und Spezialfinanzierungen	45 -	-37'778.80	-446'600.00	
Wertberichtigung Darlehen Verwaltungsvermögen	364 +			
Wertberichtigung Beteiligungen Verwaltungsvermögen	365 -			
Abschreibungen Investitionsbeiträge	366 +			
Einlagen in Eigenkapital	389 +	11'335'914.27	0.00	
Entnahmen aus Eigenkapital	489 -	-495'700.00	-495'700.00	
Selbstfinanzierung		16'265'578.51	1'056'400.00	
Nettoinvestitionen				
Investitionsausgaben	690 +	9'268'331.20	9'715'000	
Investitionseinnahmen	590 +	6'501.00	195'000	
Nettoinvestitionen		9'261'830.20	9'520'000.00	
Finanzierungsergebnis		7'003'748.31	-8'463'600.00	

2.3 Gestufte Erfolgsausweise

2.3.1 Gesamthaushalt

	<i>Erfolgsrechnung (in CHF)</i>	<i>Rechnung 2016</i>	<i>Budget 2016</i>
	Betrieblicher Aufwand		
30	Personalaufwand	5'494'787.35	6'215'200.00
31	Sach- und übriger Betriebsaufwand	5'802'338.79	5'744'600.00
33	Abschreibungen Verwaltungsvermögen	1'318'059.20	1'806'600.00
35	Einlagen in Fonds und Spezialfinanzierungen	1'388'316.50	929'000.00
36	Transferaufwand	15'849'561.75	15'259'300.00
37	Durchlaufende Beiträge		
	Total Betrieblicher Aufwand	29'853'063.59	29'954'700.00
	Betrieblicher Ertrag		
40	Fiskalertrag	19'688'209.91	19'042'000.00
41	Regalien und Konzessionen	307'362.30	327'000.00
42	Entgelte	6'332'057.19	4'895'400.00
43	Verschiedene Erträge		
45	Entnahmen aus Fonds und Spezialfinanzierungen	37'778.80	446'600.00
46	Transferertrag	3'957'103.28	3'632'700.00
47	Durchlaufende Beiträge		
	Total Betrieblicher Ertrag	30'322'511.48	28'343'700.00
	Ergebnis aus betrieblicher Tätigkeit	469'447.89	-1'611'000.00
34	Finanzaufwand	632'282.35	555'900.00
44	Finanzertrag	13'759'816.07	934'300.00
	Ergebnis aus Finanzierung	13'127'533.72	378'400.00
	Operatives Ergebnis	13'596'981.61	-1'232'600.00
38	Ausserordentlicher Aufwand	11'335'914.27	0.00
48	Ausserordentlicher Ertrag	495'700.00	495'700.00
	Ausserordentliches Ergebnis	-10'840'214.27	495'700.00
	Gesamtergebnis Erfolgsrechnung	2'756'767.34	-736'900.00

2.3.2 Allgemeiner Haushalt

	Erfolgsrechnung (in CHF)	Rechnung 2016	Budget 2016
	Betrieblicher Aufwand		
30	Personalaufwand	5'360'105.20	6'072'000.00
31	Sach- und übriger Betriebsaufwand	4'525'482.12	4'519'200.00
33	Abschreibungen Verwaltungsvermögen	1'283'923.80	1'362'000.00
35	Einlagen in Fonds und Spezialfinanzierungen	70'432.05	48'500.00
36	Transferaufwand	14'608'370.15	13'875'800.00
37	Durchlaufende Beiträge		
	Total Betrieblicher Aufwand	25'848'313.32	25'877'500.00
	Betrieblicher Ertrag		
40	Fiskalertrag	19'688'209.91	19'042'000.00
41	Regalien und Konzessionen	307'362.30	327'000.00
42	Entgelte	2'407'274.30	2'122'400.00
43	Verschiedene Erträge		
45	Entnahmen aus Fonds und Spezialfinanzierungen	3'643.40	2'000.00
46	Transferertrag	3'946'003.28	3'623'300.00
47	Durchlaufende Beiträge		
	Total Betrieblicher Ertrag	26'352'493.19	25'116'700.00
	Ergebnis aus betrieblicher Tätigkeit	504'179.87	-760'800.00
34	Finanzaufwand	632'134.35	555'900.00
44	Finanzertrag	13'601'448.57	818'700.00
	Ergebnis aus Finanzierung	12'969'314.22	262'800.00
	Operatives Ergebnis	13'473'494.09	-498'000.00
38	Ausserordentlicher Aufwand	11'335'914.27	0.00
48	Ausserordentlicher Ertrag	0.00	0.00
	Ausserordentliches Ergebnis	-11'335'914.27	0.00
	Gesamtergebnis Erfolgsrechnung	2'137'579.82	-498'000.00

2.3.3 Spezialfinanzierung Wasserversorgung

	<i>Erfolgsrechnung (in CHF)</i>	<i>Rechnung 2016</i>	<i>Budget 2016</i>
	Betrieblicher Aufwand		
30	Personalaufwand	133'038.15	141'600.00
31	Sach- und übriger Betriebsaufwand	671'621.17	564'600.00
33	Abschreibungen Verwaltungsvermögen	16'456.70	437'500.00
35	Einlagen Fonds und Spezialfinanzierungen	721'004.30	497'500.00
36	Transferaufwand	44'600.00	42'100.00
37	Durchlaufende Beiträge		
	Total Betrieblicher Aufwand	1'586'720.32	1'683'300.00
	Betrieblicher Ertrag		
40	Fiskalertrag		
41	Regalien und Konzessionen		
42	Entgelte	1'591'219.62	795'000.00
43	Verschiedene Erträge		
45	Entnahmen aus Fonds und Spezialfinanzierungen	16'456.70	437'500.00
46	Transferertrag	11'100.00	8'000.00
47	Durchlaufende Beiträge		
	Total Betrieblicher Ertrag	1'618'776.32	1'240'500.00
	Ergebnis aus betrieblicher Tätigkeit	32'056.00	-442'800.00
34	Finanzaufwand	148.00	0.00
44	Finanzertrag	69'685.50	30'600.00
	Ergebnis aus Finanzierung	69'537.50	30'600.00
	Operatives Ergebnis	101'593.50	-412'200.00
38	Ausserordentlicher Aufwand		
48	Ausserordentlicher Ertrag	495'700.00	495'700.00
	Ausserordentliches Ergebnis	495'700.00	495'700.00
	Gesamtergebnis Erfolgsrechnung	597'293.50	83'500.00

2.3.4 Spezialfinanzierung Abwasserentsorgung

	Erfolgsrechnung (in CHF)	Rechnung 2016	Budget 2016
	Betrieblicher Aufwand		
30	Personalaufwand	0.00	1'000.00
31	Sach- und übriger Betriebsaufwand	226'783.30	289'300.00
33	Abschreibungen Verwaltungsvermögen	17'678.70	7'100.00
35	Einlagen Fonds und Spezialfinanzierungen	596'880.15	383'000.00
36	Transferaufwand	844'532.90	970'000.00
37	Durchlaufende Beiträge	0.00	0.00
	Total Betrieblicher Aufwand	1'685'875.05	1'650'400.00
	Betrieblicher Ertrag		
40	Fiskalertrag		
41	Regalien und Konzessionen		
42	Entgelte	1'588'890.70	1'250'000.00
43	Verschiedene Erträge		
45	Entnahmen aus Fonds und Spezialfinanzierungen	17'678.70	7'100.00
46	Transferertrag		
47	Durchlaufende Beiträge		
	Total Betrieblicher Ertrag	1'606'569.40	1'257'100.00
	Ergebnis aus betrieblicher Tätigkeit	-79'305.65	-393'300.00
34	Finanzaufwand		
44	Finanzertrag	85'531.00	85'000.00
	Ergebnis aus Finanzierung	85'531.00	85'000.00
	Operatives Ergebnis	6'225.35	-308'300.00
38	Ausserordentlicher Aufwand		
48	Ausserordentlicher Ertrag		
	Ausserordentliches Ergebnis	0.00	0.00
	Gesamtergebnis Erfolgsrechnung	6'225.35	-308'300.00

2.3.5 Spezialfinanzierung Abfallentsorgung

	<i>Erfolgsrechnung (in CHF)</i>	<i>Rechnung 2016</i>	<i>Budget 2016</i>
	Betrieblicher Aufwand		
30	Personalaufwand	1'644.00	600.00
31	Sach- und übriger Betriebsaufwand	378'452.20	371'500.00
33	Abschreibungen Verwaltungsvermögen		
35	Einlagen Fonds und Spezialfinanzierungen		
36	Transferaufwand	352'058.70	371'400.00
37	Durchlaufende Beiträge	0.00	0.00
	Total Betrieblicher Aufwand	732'154.90	743'500.00
	Betrieblicher Ertrag		
40	Fiskalertrag		
41	Regalien und Konzessionen		
42	Entgelte	744'672.57	728'000.00
43	Verschiedene Erträge		
45	Entnahmen aus Fonds und Spezialfinanzierungen		
46	Transferertrag	0.00	1'400.00
47	Durchlaufende Beiträge		
	Total Betrieblicher Ertrag	744'672.57	729'400.00
	Ergebnis aus betrieblicher Tätigkeit	12'517.67	-14'100.00
34	Finanzaufwand		
44	Finanzertrag	3'151.00	0.00
	Ergebnis aus Finanzierung	3'151.00	0.00
	Operatives Ergebnis	15'668.67	-14'100.00
38	Ausserordentlicher Aufwand		
48	Ausserordentlicher Ertrag		
	Ausserordentliches Ergebnis	0.00	0.00
	Gesamtergebnis Erfolgsrechnung	15'668.67	-14'100.00

3 Bilanz

		Bestand 1.1	Zuwachs	Abgang	Bestand 31.12.
	Aktiven	44'603'113.87	147'234'967.67	131'911'439.48	59'926'642.06
10	Finanzvermögen	26'537'171.87	137'966'636.47	130'586'879.28	33'916'929.06
100	Flüssige Mittel und kurzfristige Geldanlagen	8'204'027.27	66'605'277.81	71'024'119.12	3'785'185.96
101	Forderungen	8'111'570.10	56'481'808.11	57'264'720.66	7'328'657.55
104	Aktive Rechnungsabgrenzungen	72'410.00	115'547.65	72'410.00	115'547.65
106	Vorräte	215'624.50	144'897.90	215'624.50	144'897.90
107	Finanzanlagen	15'400.00	4'300.00		19'700.00
108	Sachanlagen FV	9'918'140.00	14'614'805.00	2'010'005.00	22'522'940.00
14	Verwaltungsvermögen	18'065'942.00	9'268'331.20	1'324'560.20	26'009'713.00
140	Sachanlagen VV	12'987'095.85	8'680'332.35	1'194'392.20	20'473'036.00
142	Immaterielle Anlagen	38'767.65	579'571.35	123'668.00	494'671.00
144	Darlehen	3'675'072.50	8'427.50	6'500.00	3'677'000.00
145	Beteiligungen, Grundkapitalien	1'365'006.00			1'365'006.00
	Passiven	44'603'113.87	78'526'189.89	63'202'661.70	59'926'642.06
20	Fremdkapital	31'676'621.94	63'045'191.78	62'672'826.30	32'048'987.42
200	Laufende Verbindlichkeiten	1'391'770.85	46'769'200.48	45'054'751.45	3'106'219.88
204	Passive Rechnungsabgrenzung	10'543'547.40	328'669.00	8'729'310.40	2'142'906.00
206	Langfristige Finanzverbindlichkeiten	18'000'000.00	14'000'000.00	7'000'000.00	25'000'000.00
208	Langfristige Rückstellungen	1'250'038.00	1'878'195.00	1'817'640.00	1'310'593.00
209	Verbindl. gegenüber Spezialfinanz. und Fonds im FK	491'265.69	69'127.30	71'124.45	489'268.54
29	Eigenkapital	12'926'491.93	15'480'998.11	529'835.40	27'877'654.64
290	Verpflichtungen (+), Vorschüsse (-) gegenüber Spezialfinanzierungen und Fonds im Eigenkapital	9'871'899.25	689'619.57	495'700.00	10'065'818.82
293	Vorfinanzierungen	3'912'979.40	1'317'884.45	34'135.40	5'196'728.45
294	Reserven		6'737'991.55		6'737'991.55
296	Neubewertungsreserve Finanzvermögen	3'739'536.00			3'739'536.00
299	Bilanzüberschuss / -fehlbetrag	-4'597'922.72	6'735'502.54		2'137'579.82

4 Funktionen Zusammenzug

4.1 Erfolgsrechnung

	ERFOLGSRECHNUNG	Rechnung 2016		Budget 2016	
		Aufwand	Ertrag	Aufwand	Ertrag
	Total	44'779'227.55	44'779'227.55	30'792'100.00	30'792'100.00
0	Allgemeine Verwaltung Nettoergebnis	3'022'398.41	351'143.45 2'671'254.96	2'892'500.00	323'400.00 2'569'100.00
1	Öffentliche Ordnung und Sicherheit, Verteidigung Nettoergebnis	686'518.60 45'225.15	731'743.75	593'300.00 27'400.00	620'700.00
2	Bildung Nettoergebnis	6'417'299.26	1'103'950.20 5'313'349.06	6'034'800.00	1'106'400.00 4'928'400.00
3	Kultur, Sport und Freizeit Nettoergebnis	1'292'763.00	621'361.10 671'401.90	1'261'800.00	572'200.00 689'600.00
4	Gesundheit Nettoergebnis	42'076.70	26'566.05 15'510.65	48'000.00	25'500.00 22'500.00
5	Soziale Sicherheit Nettoergebnis	8'127'469.30	3'044'483.18 5'082'986.12	7'753'800.00	2'648'000.00 5'105'800.00
6	Verkehr und Nachrichtenübermittlung Nettoergebnis	2'358'950.00	327'972.70 2'030'977.30	2'397'200.00	267'500.00 2'129'700.00
7	Umweltschutz und Raumordnung Nettoergebnis	5'425'868.24	5'103'714.69 322'153.55	4'953'500.00	4'651'400.00 302'100.00
8	Volkswirtschaft Nettoergebnis	27'036.05 206'682.15	233'718.20	42'900.00 204'100.00	247'000.00
9	Finanzen und Steuern Nettoergebnis	17'378'847.99 15'855'726.24	33'234'574.23	4'814'300.00 15'515'700.00	20'330'000.00

4.1.1 Kommentar

0 Allgemeine Verwaltung

	Jahresrechnung 2016		Budget 2016		Jahresrechnung 2015	
	Aufwand	Ertrag	Aufwand	Ertrag	Aufwand	Ertrag
	3'022'398.41	351'143.45	2'892'500.00	323'400.00		
Nettoergebnis		2'671'254.96		2'569'100.00		

- 0110 Mehraufwand Drucksachen, Publikationen; drei Gemeindeversammlung anstelle von zwei
- 0120 Mehraufwand Honorare, externe Berater; Auswahlverfahren neue Personalvorsorge
- 0220 Mehraufwand Honorare, externe Berater; Aufwand Planung und Baurechtabgabe Flugbrunnenareals

1 Öffentliche Ordnung und Sicherheit, Verteidigung

	Jahresrechnung 2016		Budget 2016		Jahresrechnung 2015	
	Aufwand	Ertrag	Aufwand	Ertrag	Aufwand	Ertrag
	686'518.60	731'743.75	593'300.00	620'700.00		
Nettoergebnis	45'225.15		27'400.00			

- 1110 Mehraufwand Dienstleistungen Dritter; Lotsendienst Schulwegsicherung
- 1400 Mehraufwand Amtliche Vermessung / Los 9; Aufwand Grenzänderungen diverser Grundstücke unterschätzt
- 1400 Gebühren allgemein; Mehrertrag bei den Einbürgerungen, Einwohnerdiensten, Bauverwaltung, Präsidiales und Gemeindepolizei
- 1500 Die Rechnung der Feuerwehr erzielte einen Ertragsüberschuss von CHF 70'432.05 welcher dem Eigenkapital der Feuerwehr zugewiesen wurde.
- 1600 Mehraufwand Dienstleistungen Dritter; Durchführung der periodischen Schutzraumkontrollen (PSK) an externe Firma vergeben

2 Bildung

	Jahresrechnung 2016		Budget 2016		Jahresrechnung 2015	
	Aufwand	Ertrag	Aufwand	Ertrag	Aufwand	Ertrag
	6'417'299.26	1'103'950.20	6'034'800.00	1'106'400.00		
Nettoergebnis		5'313'349.06		4'928'400.00		

- 2110 Höherer Beitrag an Lehrerbesoldung Kindergarten gemäss Abrechnung Kanton
- 2120 Weniger Aufwand für Lehrmittel

Einwohnergemeinde Bolligen

- 2120 Höherer Beitrag an Lehrerbesoldung Primarstufe gemäss Abrechnung Kanton
- 2130 Mehrertrag andere Gemeinden für Schulbesuch im Oberstufenzentrum Eisengasse
- 2140 Tieferer Beitrag an Musikschule unteres Worblental
- 2172 Mehraufwand planmässige Abschreibungen; Schulanlage und Aussenanlagen
- 2173 Mehraufwand Unterhalt Aussenanlagen; Sicherheitszaun OZE
- 2180 Beiträge vom Kanton; tiefer ausgefallen da im Vorjahr zu viel erhalten
- 2195 Beiträge vom Kanton; erstmals Beitrag an Schülertransporte erhalten

3 Kultur, Sport und Freizeit

	Jahresrechnung 2016		Budget 2016		Jahresrechnung 2015	
	Aufwand	Ertrag	Aufwand	Ertrag	Aufwand	Ertrag
	1'292'763.00	621'361.10	1'261'800.00	572'200.00		
Nettoergebnis		671'401.90		689'600.00		

- 3210 Mehraufwand Beitrag an Kornhausbibliothek Bern; nicht budgetiert
- 3220 Beitrag an kulturelle Institutionen der Stadt Bern; höher ausgefallen wegen Beitrag an Sanierung Stadttheater
- 3320 Mehraufwand Entschädigungen an Gemeinden, Gemeindeverbände; Defizit Anzeiger rund um Bern
- 3411 Mehrertrag Kursgelder Schwimmkurse Kinder
- 3420 Weniger Aufwand Unterhalt öffentliche Anlagen, Spielplätze und Brunnen
- 3421 Weniger Aufwand Unterhalt Kulturraum Reberhaus

4 Gesundheit

	Jahresrechnung 2016		Budget 2016		Jahresrechnung 2015	
	Aufwand	Ertrag	Aufwand	Ertrag	Aufwand	Ertrag
	42'076.70	26'566.05	48'000.00	25'500.00		
Nettoergebnis		15'510.65		22'500.00		

- 4320 Wegfall Beitrag an private Organisationen
- 4330 Honorare privatärztlicher Tätigkeit tiefer ausgefallen

5 Soziale Sicherheit

	Jahresrechnung 2016		Budget 2016		Jahresrechnung 2015	
	Aufwand	Ertrag	Aufwand	Ertrag	Aufwand	Ertrag
	8'127'469.30	3'044'483.18	7'753'800.00	2'648'000.00		
Nettoergebnis		5'082'986.12		5'105'800.00		

- 5320 Beitrag an Kanton tiefer ausgefallen
- 5340 Ertrag aus Darlehen Lutertalpark nicht budgetiert
- 5430 Nettoaufwand Alimentenbevorschussung und Inkasso tiefer ausgefallen
- 5451 Beiträge an Kinderkrippen tiefer ausgefallen
- 5458 Beitrag an Tageselternverein tiefer ausgefallen
- 5720 Nettoaufwand wirtschaftliche Hilfe höher ausgefallen
- 5799 Lastenanteil und Entschädigung vom Kanton höher ausgefallen (Gesamtkosten Kanton Bern 2015: CHF 1'1026 Mio. 2014: CHF 983 Mio.)

6 Verkehr und Nachrichtenübermittlung

	Jahresrechnung 2016		Budget 2016		Jahresrechnung 2015	
	Aufwand	Ertrag	Aufwand	Ertrag	Aufwand	Ertrag
	2'358'950.00	327'972.70	2'397'200.00	267'500.00		
Nettoergebnis		2'030'977.30		2'129'700.00		

- 6150 Personalaufwand höher ausgefallen; Budgetannahme wegen Berechnungsfehler zu tief
- 6150 Tieferer Aufwand für Maschinen, Geräte und Fahrzeuge
- 6150 Tieferer Aufwand für Schneeräumung da milder Winter
- 6150 Tiefere Kosten für Entsorgung Strassenwischgut
- 6150 Tieferer Aufwand für Unterhalt Strassen und Verkehrswege
- 6151 Höherer Aufwand Unterhalt Strassenbeleuchtung; Ausserordentlicher Unterhalt Beleuchtung Hühnerbühlstrasse und diverse Reparaturen
- 6155 Beitrag an neue Bike & Ride-Anlage bei Bahnhof Station Bolligen

7 Umwelt und Raumordnung

	Jahresrechnung 2016		Budget 2016		Jahresrechnung 2015	
	Aufwand	Ertrag	Aufwand	Ertrag	Aufwand	Ertrag
	5'425'868.24	5'103'714.69	4'953'500.00	4'651'400.00		
Nettoergebnis		322'153.55		302'100.00		

Einwohnergemeinde Bolligen

- 7101 Erfreuliches Ergebnis bei der Spezialfinanzierung Wasser: Obwohl beim Wasserankauf beim Budget ein zu tiefer Wert berechnet wurde, schliesst die Betriebsrechnung mit einem Ertragsüberschuss von CHF 597'293.50 ab. Grund sind der tiefere Aufwand beim «Unterhalt und Erneuerung Leitungsnetz» und Mehreinnahmen durch höheren Verbrauch beim «Wasserverkauf» sowie Mehreinnahmen bei den einmaligen «Anschlussgebühren Wasser».
- 7201 Erfreuliches Ergebnis bei der Spezialfinanzierung Abwasserentsorgung: Grund sind auch hier tieferer Unterhaltsaufwand, tieferer Beitrag an Gemeindeverband ARA Worblental sowie die hohen Mehreinnahmen bei den einmaligen «Anschlussgebühren Abwasser». Unter den Erwartungen geblieben sind die jährlich wiederkehrenden Benützungsgebühren.
- 7301 Erfreuliches Ergebnis bei der Spezialfinanzierung Abfallentsorgung: Grund sind der tiefere Betriebsbeitrag an die KEWU und Mehrertrag bei den Grund- und Sack- und Containergebühren.
- 7410 Mehraufwand Honorare, externe Berater; Ingenieurarbeiten aufwändiger ausgefallen wegen Gewässerlänge.
- 7410 Mehraufwand Unterhalt Wasserbau; Ausserordentlicher Aufwand für Beseitigung Unwetterschäden und Reinigung Feuerwehrweiher
- 7900 Mehraufwand Honorare externe Berater; Grund Arealentwicklung Bahnhof und Richtplan Siedlung

8 Volkswirtschaft

	Jahresrechnung 2016		Budget 2016		Jahresrechnung 2015	
	Aufwand	Ertrag	Aufwand	Ertrag	Aufwand	Ertrag
	27'036.05	233'718.20	42'900.00	247'000.00		
Nettoergebnis	206'682.15		204'100.00			

- 8110 Keine grösseren Abweichungen
- 8200 Mehrertrag durch Kantonsbeiträge an Jungwaldpflege und seltene Baumarten
- 8710 BKW Energie AG tieferer Beitrag geleistet

9 Finanzen und Steuern

	Jahresrechnung 2016		Budget 2016		Jahresrechnung 2015	
	Aufwand	Ertrag	Aufwand	Ertrag	Aufwand	Ertrag
	17'378'847.99	33'234'574.23	4'814'300.00	20'330'000.00		
Nettoergebnis	15'855'726.24		15'515'700.00			

- 9100 Deutlich höhere Steuereinnahmen bei den natürlichen Personen (Auswirkungen Steuergesetzrevision; Anpassung Eigenmietwerte)
- 9101 Mehreinnahmen bei den Vermögensgewinnsteuern und Sonderveranlagungen
- 9300 Beiträge an Finanz- und Lastenausgleich leicht tiefer ausgefallen
- 9630 «Gewinn aus Verkäufen von Gebäuden FV» und «Marktwertanpassungen Grundstücke, Liegenschaften»; Abgabe Flugbrunnenareal an Frutiger AG, Thun brachte durch die Aufwertung des Baurechts und Verkauf der Gebäude einen Buchgewinn von CHF 12'904'804.00

- 9900 Zusätzliche, systembedingte Abschreibungen Art. 84 GV; durch den Buchgewinn resultiert ein beim Allgemeinen Haushalt ein Ertragsüberschuss von CHF 13'473'494.09. Der Bilanzfehlbetrag wird dadurch vollumfänglich abgetragen. Vom restlichen Ertragsüberschuss werden CHF 6'737'991.55 in die finanzpolitische Reserve eingelegt.
- 9990 Ertragsüberschuss Allgemeiner Haushalt CHF 2'137'579.82

4.2 Investitionsrechnung

	Bezeichnung	Rechnung 2016		Budget 2016		Rechnung 2015	
		Ausgaben	Einnahmen	Ausgaben	Einnahmen	Ausgaben	Einnahmen
1	Öffentliche Ordnung und Sicherheit, Verteidigung	278'603.15		340'000.00			
	Nettoausgaben/-einnahmen		278'603.15		340'000.00		
2	Bildung	6'643'238.40	1	5'310'000.00			
	Nettoausgaben/-einnahmen		6'643'237.40		5'310'000.00		
5	Soziale Sicherheit		6'500				
	Nettoausgaben/-einnahmen	6'500					
6	Verkehr und Nachrichtenübermittlung	1'038'759.15		1'269'000.00			
	Nettoausgaben/-einnahmen		1'038'759.15		1'269'000.00		
7	Umweltschutz und Raumordnung	1'307'730.50		2'796'000.00	195'000.00		
	Nettoausgaben/-einnahmen		1'307'730.50		2'601'000.00		
9	Finanzen	6'501.00	9'268'331.20	195'000.00	9'715'000.00		
	Nettoausgaben/-einnahmen	9'261'830.20		9'520'000			

5 Sachgruppen

5.1 Erfolgsrechnung

	Bezeichnung	Rechnung 2016 Aufwand	Ertrag	Budget 2016 Aufwand	Ertrag
3	Aufwand	42'022'460.21		30'708'600.00	
30	Personalaufwand	5'494'787.35		6'215'200.00	
31	Sach- und übriger Betriebsaufwand	5'802'338.79		5'744'600.00	
33	Abschreibungen Verwaltungsvermögen	1'318'059.20		1'806'600.00	
34	Finanzaufwand	632'282.35		555'900.00	
35	Einlagen in Fonds und Spezialfinanzierungen	1'388'316.50		929'000.00	
36	Transferaufwand	15'849'561.75		15'259'300.00	
38	Ausserordentlicher Aufwand	11'335'914.27			
39	Interne Verrechnungen	201'200.00		198'000.00	
4	Ertrag		44'779'227.55		29'971'700.00
40	Fiskalertrag		19'688'209.91		19'042'000.00
41	Regalien und Konzessionen		307'362.30		327'000.00
42	Entgelte		6'332'057.19		4'895'400.00
44	Finanzertrag		13'759'816.07		934'300.00
45	Entnahmen Fonds und Spezialfinanzierungen		37'778.80		446'600.00
46	Transferertrag		3'957'103.28		3'632'700.00
48	Ausserordentlicher Ertrag		495'700.00		495'700.00
49	Interne Verrechnungen		201'200.00		198'000.00
9	Abschlusskonten				
90	Abschluss Erfolgsrechnung	2'756'767.34			736'900.00
	Ertragsüberschuss	2'756'767.34			
	Aufwandüberschuss				736'900.00

5.2 Investitionsrechnung

Investitionsrechnung		Rechnung 2016		Budget 2016	
		Ausgaben	Einnahmen	Aufwand	Einnahmen
		9'274'832.20	9'274'832.20	9'910'000.00	9'910'000.00
	Investitionsausgaben	9'274'832.20		9'910'000.00	
50	Sachanlagen	8'820'889.55		9'155'000.00	
51	Investitionen auf Rechnung Dritter				
52	Immaterielle Anlagen	439'014.15		560'000.00	
54	Darlehen	8'427.50			
55	Beteiligungen und Grundkapitalien				
56	Eigene Investitionsbeiträge				
57	Durchlaufende Investitionsbeiträge				
59	Übertrag an Bilanz	6'501.00		195'000.00	
	Investitionseinnahmen		9'274'832.20		9'910'000.00
60	Übertrag Sachanlagen ins Finanzvermögen		1.00		
61	Rückerstattungen				
62	Abgang immaterielle Anlagen				
63	Investitionsbeiträge für eigene Rechnung				195'000.00
64	Rückzahlung von Darlehen		6'500.00		
65	Übertragung von Beteiligungen				
66	Rückzahlung eigener Investitionsbeiträge				
67	Durchlaufende Investitionsbeiträge				
69	Übertrag an Bilanz		9'268'331.20		9'715'000.00
	Nettoinvestitionen	9'261'830.20		9'520'000.00	

6 Geldflussrechnung

Bezeichnung	2016	2015
Geldfluss aus betrieblicher Tätigkeit		
Ertragsüberschuss / (-) Aufwandüberschuss	2'756'767.34	0.00
Abschreibungen Verwaltungsvermögen	1'318'059.20	0.00
Abschreibungen Investitionsbeiträge	0.00	0.00
Einlagen in das Eigenkapital	11'335'914.27	0.00
(-) Entnahmen aus dem Eigenkapital	-495'700.00	0.00
Verluste aus Verkauf Finanzanlagen FV und Übertragung Finanzanlagen FV ins VV / (-) Gewinne aus Verkauf Finanzanlagen FV	0.00	0.00
(-) Gewinne aus Verkauf Sachanlagen FV / Verluste aus Veräusserung Sachanlagen FV und Übertragung Sachanlagen FV ins VV	-2'010'004.00	0.00
(-) Wertberichtigungen Anlagen FV / Wertberichtigungen Anlagen FV	-10'899'100.00	0.00
Wertberichtigungen Darlehen/Beteiligungen VV	0.00	0.00
(-) Aufwertung VV	0.00	0.00
Abnahme/(-) Zunahme Forderungen	447'775.85	0.00
Abnahme/(-) Zunahme Vorräte	70'726.60	0.00
(-) Zunahme/Abnahme aktive Rechnungsabgrenzungen	-43'137.65	0.00
Zunahme/(-) Abnahme Laufende Verbindlichkeiten	1'446'326.30	0.00
(-) Abnahme/Zunahme kurzfristige Rückstellungen	0.00	0.00
(-) Abnahme/Zunahme passive Rechnungsabgrenzungen	-8'144'669.90	0.00
Zunahme/(-) Abnahme langfristige Rückstellungen	60'555.00	0.00
Zunahme/(-) Abnahme übrige Spezialfinanzierungen	1'354'181.10	0.00
Geldfluss aus betrieblicher Tätigkeit Einwohnergemeinde	-2'802'305.89	0.00
Geldfluss aus Investitionstätigkeit		
Zahlungen für Nettoinvestitionen Sachanlagen + Immaterielle Anlagen + Investitionsbeiträge VV	-9'524'302.70	0.00
(-) Auszahlungen für Darlehen/Beteiligungen VV	0.00	0.00
Einzahlung für Darlehen/Beteiligungen VV	6'500.00	0.00

Einwohnergemeinde Bolligen

(-) Kauf Sachanlagen FV	-1'710'000.00	0.00
Verkauf Sachanlagen FV	2'010'005.00	0.00
(-) Investitionen Sachanlagen FV	0.00	0.00
(-) Kauf kurzfristige Finanzanlagen FV	0.00	0.00
Verkauf kurzfristige Finanzanlagen FV	0.00	0.00
(-) Kauf langfristige Finanzanlagen FV	0.00	0.00
Verkauf langfristige Finanzanlagen FV	0.00	0.00
Geldfluss aus Investitionstätigkeit Einwohnergemeinde	-9'217'797.70	0.00
Geldfluss aus Finanzierungstätigkeit		
Zunahme/ (-) Abnahme Kontokorrente mit Dritten	603'259.43	0.00
Aufnahme kurzfristige Finanzverbindlichkeiten	0.00	0.00
(-) Rückzahlung kurzfristige Finanzverbindlichkeiten	0.00	0.00
Aufnahme langfristige Finanzverbindlichkeiten	14'000'000.00	0.00
(-) Rückzahlung langfristige Finanzverbindlichkeiten	-7'000'000.00	0.00
(-) Abnahme/Zunahme Stiftungen, Legate, Zuwendungen im FK sowie Fonds im FK	-1'997.15	0.00
Geldfluss aus Finanzierungstätigkeit Einwohnergemeinde	7'601'262.28	0.00
Total Geldfluss	-4'418'841.31	0.00
Bestand Flüssige Mittel und kurzfristige Geldanlagen 1.1.	8'204'027.27	0.00
Bestand Flüssige Mittel und kurzfristige Geldanlagen 31.12.	3'785'185.96	0.00

Kommentar

Die Geldflussrechnung zeigt die Veränderung der flüssigen Mittel aufgeteilt in 3 Geldflüsse (betriebliche Tätigkeit, Investitionstätigkeit und Finanzierungstätigkeit). Der Geldfluss aus betrieblicher Tätigkeit (steuerfinanzierter Haushalt) zeigt die eigentliche finanzielle Leistungsfähigkeit der Gemeinde. Es handelt sich damit um die wichtigste Zahl in der Geldflussrechnung. Diese ergibt sich aus den Einzahlungen und Auszahlungen der Geschäftstätigkeit. Der Geldfluss aus betrieblicher Tätigkeit soll mittelfristig den Geldabfluss für Investitionstätigkeit decken. Jährliche Schwankungen müssen im Wesentlichen durch Aufnahme oder Rückzahlung von Finanzverbindlichkeiten (Geldfluss aus Finanzierungstätigkeit) ausgeglichen werden.

7 Finanzkennzahlen

7.1 Gesamthaushalt

Kennzahl	JR 2016	Ø 5 Jahre	Kommentar / Interpretation
Nettoverschuldungsquotient (NVQ)	-11.5 %	N.V.	Noch nicht verfügbar.
Selbstfinanzierungsgrad (SFG)	175.6%	N.V.	Der Wert gibt Antwort auf die Frage, inwieweit die Investitionen aus selbst erwirtschafteten Mitteln finanziert werden können. Vor allem ein Vergleich über mehrere Jahre zeigt, ob die Investitionen finanziell verkraftet werden können. Ein Selbstfinanzierungsgrad von unter 100 Prozent führt zu einer Neuverschuldung, einer über 100 Prozent zu einer Entschuldung; die Einlage in die finanzpolitische Reserve und die Abtragung des Bilanzfehlbetrages haben den Wert positiv beeinflusst.
Zinsbelastungsanteil (ZBA)	0.6%	N.V.	Der Wert gibt Antwort auf die Frage, wie stark der laufende Ertrag durch Nettozinsen belastet ist. Ein hoher Wert weist auf eine hohe Verschuldung hin und im Vergleich über mehrere Jahre wird die Verschuldungstendenz erkannt. Ein Zinsbelastungsanteil zwischen 0 und 1 Prozent gilt als tiefe Belastung.
Bruttoverschuldungsanteil (BVA)	63.8%	N.V.	Der Wert gibt Antwort auf die Frage wie stark die Gemeinde verschuldet ist. Je tiefer der Wert, desto geringer die Belastung. Ein Bruttoverschuldungsanteil zwischen 50 und 100 Prozent gilt als gut.
Investitionsanteil (INA)	25.0%	N.V.	Der Wert gibt Antwort auf die Frage, welcher Anteil an den konsolidierten Ausgaben auf die Investitionen entfällt. Ein Wert zwischen 10 und 20 Prozent gilt als mittel. Bolligen hat viel Investitionen getätigt, deshalb ist der Wert höher ausgefallen.
Kapitaldienstanteil (KDA)	3.5%	N.V.	Der Wert gibt Antwort auf die Frage, wie stark der Finanzertrag durch den Kapitaldienst als Folge der Investitionstätigkeit belastet ist. Der tiefe Wert weist auf einen geringen Abschreibungs- und Zinsaufwand hin. Der Wert ist gut.
Nettovermögen + / Nettoschuld - in Franken pro Einwohner (N/EW)	CHF -297	N.V.	Noch nicht verfügbar.
Selbstfinanzierungsanteil (SFA)	36.9%	N.V.	Der Selbstfinanzierungsanteil gibt Auskunft über die finanzielle Lage der Gemeinde: Je höher der Wert, desto grösser der Spielraum für die Finanzierung von Investitionen oder für den Schuldenabbau. Ein Wert von 18

			Prozent oder grösser gilt als sehr gut.
Nettozinsbelastungsanteil (NZB)	-65.9%	N.V.	Noch nicht verfügbar.
Massgebliches Eigenkapital pro Einwohner (MEK/EW)	CHF 2'003	N.V.	Noch nicht verfügbar.

7.2 Allgemeiner Haushalt

Selbstfinanzierungsgrad	177.8%	N.V.	Der Wert ist sehr gut.
Bilanzüberschussquotient	13.2%	N.V.	Noch nicht verfügbar.

7.3 Spezialfinanzierung Wasserversorgung

Selbstfinanzierungsgrad	191.2%	N.V.	Der Wert ist sehr gut.
Kostendeckungsgrad	137.6%	N.V.	Noch nicht verfügbar.
Werterhaltungsquote	2.6%	N.V.	Noch nicht verfügbar.

7.4 Spezialfinanzierung Abwasserentsorgung

Selbstfinanzierungsgrad	109.5%	N.V.	Der Wert ist gut.
Kostendeckungsgrad	100.4%	N.V.	Noch nicht verfügbar.

Werterhaltungsquote	12.2%	N.V.	Noch nicht verfügbar.
---------------------	-------	------	-----------------------

7.5 Spezialfinanzierung Abfallentsorgung

Selbstfinanzierungsgrad	Keine Investitionen		
Kostendeckungsgrad	102.1%	N.V.	Noch nicht verfügbar.
Werterhaltungsquote	Keine		Noch nicht verfügbar.

8 Antrag der Exekutive

Der Gemeinderat Bolligen hat die vorliegende Jahresrechnung mit allen Bestandteilen (gemäss Art. 71 GV) an seiner Sitzung vom 3. April 2017 verabschiedet:

ERFOLGSRECHNUNG

• Gesamthaushalt		
Ertragsüberschuss	CHF	2'756'767.34
• Allgemeiner Haushalt		
Ertragsüberschuss	CHF	2'237'579.82
• SF Wasserversorgung		
Ertragsüberschuss	CHF	597'293.50
• SF Abwasserentsorgung		
Ertragsüberschuss	CHF	6'225.35
• SF Abfallentsorgung		
Ertragsüberschuss	CHF	15'668.67

INVESTITIONSRECHNUNG

- Ausgaben	CHF	9'268'331.20
- Einnahmen	CHF	6'501.00
Nettoinvestitionen	CHF	9'261'830.20

ZUSÄTZLICHE ABSCHREIBUNGEN GEMÄSS ARTIKEL 84 GEMEINDEVERORDNUNG (GV)

- CHF 6'737'991.55

Der Gemeindeversammlung vom 6. Juni 2017 wird beantragt, die Jahresrechnung 2016 zu genehmigen.
Bolligen, 3. April 2017

Einwohnergemeinde Bolligen
GEMEINDERAT

FINANZVERWALTUNG

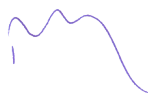

Kathrin Zuber
Gemeindepräsidentin

Bernhard Rufer
Gemeindeschreiber

Maja Burgherr
Finanzverwalterin

9 Bestätigungsbericht

Bericht des Rechnungsprüfungsorgans zur Jahresrechnung 2016

10 Genehmigung der Jahresrechnung

Die Jahresrechnung 2016 wird durch die Gemeindeversammlung vom 6. Juni 2017 gemäss dem vorstehenden Antrag des Gemeinderates vom 3. April 2017 genehmigt.

Bolligen, 6. Juni 2017

FÜR DIE GEMEINDEVERSAMMLUNG

Hans Bättig
Leiter

Bernhard Rufer
Gemeindeschreiber

11 Anhang

11.1 Regelwerk

11.1.1 Angewendetes Regelwerk

Der Rechnungsabschluss der Gemeinde Bolligen ist in Übereinstimmung mit den geltenden kantonalen gesetzlichen Grundlagen erstellt worden.

Gemeindegesezt (GG, BSG 170.11)

Gemeindeverordnung (GV, BSG 170.111)

Direktionsverordnung über den Finanzhaushalt der Gemeinden (FHDV, BSG 170.511)

Diese orientieren sich gemäss Art. 70 Absatz 1 GG am Harmonisierten Rechnungslegungsmodell für die Kantone und Gemeinden, HRM2, laut Handbuch der Konferenz der Kantonalen Finanzdirektoren. Die kantonalen Bestimmungen weichen in einzelnen Bereichen von den Empfehlungen des HRM2 ab. Das Amt für Gemeinden und Raumordnung stellt eine Auflistung dieser Ausnahmen zur Verfügung unter www.be.ch/gemeinden > Rubrik Gemeindefinanzen > HRM2 > Praxishilfen.

11.1.2 Bewertung Finanzvermögen

Vermögenswerte im Finanzvermögen werden bilanziert, wenn sie einen künftigen Nutzen erbringen und ihr Wert verlässlich ermittelt werden kann. Sie werden bei erstmaliger Bilanzierung zu Anschaffungs- bzw. Herstellungskosten bilanziert. Entstehen der Gemeinde keine Kosten, wird zum Verkehrswert zum Zeitpunkt des Zugangs bilanziert. Folgebewertungen erfolgen zum Verkehrswert am Bilanzstichtag, wobei eine systematische Neubewertung bei Liegenschaften mit Ausnahme von Baurechten alle fünf Jahre oder bei Änderung des amtlichen Werts, bei allen anderen Vermögenswerten jährlich erfolgt. Die Bilanzwerte sind bei eingetretenen dauerhaften Wertminderungen oder Verlusten sofort zu berichtigen.

Neubewertung Finanzvermögen

Das Finanzvermögen wurde gemäss Anhang 1 der GV neu bewertet. Die Neubewertungsreserve beläuft sich per 1. Januar 2016 auf CHF 3'739'536.00. Die Details sind in nachfolgender Grafik aufgelistet.

Einwohnergemeinde Bolligen

Bewertung nach HRM1			Bewertung nach HRM2		
KONTO		BESTAND			Aufwertung
HRM2	BEZEICHNUNG	31.12.2015	Bilanzierung HRM2	CHF	CHF
1080	Grundstücke FV				
1084	Gebäude FV				
10800.01	Liegenschaft Linde Habstetten	987'000.00	3 Baurechte kapitalisiert und Landreserve bewertet mit BV Christoph Abbühl / Überführt in Grundstücke da GV 22.3.2016 das dritte Baurecht genehmigt hat.	1'337'600.00	350'600.00
10840.01	Liegenschaft Bolligenstrasse 94	2'100'000.00	Abwerten Liegenschaft ist baufällig, Landpreis m2 1'000.- = 1739m2 x 1'000.-	1'700'000.00	-400'000.00
10840.01	Liegenschaft Hühnerbühlstrasse 1	1'197'000.00	Abwerten Liegenschaft ist baufällig, Landpreis m2 1'200.- = 973m2 x 1'000.-	1'167'600.00	-29'400.00
10840.01	Liegenschaften Bolligenstrasse 101/101a	200'000.00	Wird abgebrochen im 2017; Zön Grünfläche pro m2 = 20.- = 2238m2 x 20.-	44'760.00	-155'240.00
10840.01	Anteil Einstellhalle "Dorfmärit Ost"	84'000.00	AW 45'390 x 1.4	63'500.00	-20'500.00
10840.01	Heimwesen Zelgli Habstetten	300'000.00	AW 475'690	475'690.00	175'690.00
10800.01	Heimwesen Ferenberg Baurechts- und Pachtland	50'000.00	Land in LWZ = amtl. Wert	72'850.00	22'850.00
10800.01	Landparzellen Ferenberg Parzellen-Nr. 1774/1809/1937/1975	25'000.00	Land in LWZ = amtl. Wert	11'660.00	-13'340.00
10800.01	Landparzelle Kirchstrasse Parzellen-Nr. 10	1.00	Zön = pro m2 Ansatz 5.- = 790m2 x 5.-	3'950.00	3'949.00
10800.01	Baurechtsparzelle Eisengasse Parzellen-Nr. 6684	1.00	Parkgefäss Fellmatt; Zön pro m2 Ansatz 50.- = 2'809m2	140'450.00	140'449.00
10800.01	Baurechtsparzelle Stockeren Parzellen-Nr. 188 (Baurecht-Nr. 4376)	741'000.00	Baurecht kapitalisiert; 89'000 : 4.5 x100	1'977'800.00	1'236'800.00
10800.01	Baurechtsparzelle Tennisplatz Parzellen-Nr. 4883 (Baurecht-Nr. 5235)	86'000.00	Baurecht kapitalisiert; 100'000 : 4.5 x 100	2'222'200.00	2'136'200.00
10800.01	Baurechtsparzelle Eisengasse Parzellen-Nr. 102	424'000.00	Baurecht kapitalisiert; 30'000 : 4.5 x 100	666'700.00	242'700.00
10800.01	Übrige Landparzellen Parzellen-Nr. 148/1432/4375/5418/6490	1.00	Land in LWZ = amtl. Wert	33'380.00	33'379.00
	Bilanzwert HRM1	6'194'003.00	Neubewertung	9'918'140.00	3'724'137.00
29600.01			Aufwertungsgewinn		3'724'137.00
			Einlage in Neubewertungsreserve		
1070	Finanzanlagen				
10700.01	BKW-Energie AG, 400 Namenaktien zu Fr. 2.50 nominal	1.00	Bewertung zum Kurswert per 31.12.2015 gemäss Wertschriftenverzeichnis BEKB vom 31.12.2015	15'400.00	15'399.00
			Aufwertungsgewinn		15'399.00
			Einlage in Neubewertungsreserve		
			Total Einlagen in Neubewertungsreserve		3'739'536.00

11.1.3 Bewertung Verwaltungsvermögen

Vermögenswerte im Verwaltungsvermögen werden bilanziert, wenn sie einen künftigen mehrjährigen öffentlichen Nutzen hervorbringen und ihr Wert verlässlich ermittelt werden kann. Sie werden zu Anschaffungs- bzw. Herstellkosten nach der Nettomethode bilanziert und nach der definierten Nutzungsdauer linear abgeschrieben. Entstehen der Gemeinde keine Kosten, wird zum Verkehrswert zum Zeitpunkt des Zugangs bilanziert. Die Bilanzwerte sind bei eingetretenen dauerhaften Wertminderungen oder Verlusten sofort zu berichtigen. Die geltenden Anlagekategorien und Nutzungsdauern sind in Anhang 2 GV umschrieben.

11.1.4 Aktivierungsgrenzen

	CHF
Allgemeiner Haushalt	75'000.00
Spezialfinanzierung Wasserversorgung	75'000.00
Spezialfinanzierung Abwasserentsorgung	75'000.00

11.1.5 Bestehendes Verwaltungsvermögen

Seit dem Übergang auf HRM2 im Jahr 2016, wird das bestehende Verwaltungsvermögen linear über 12 Jahre abgeschrieben. Davon ausgenommen sind die Positionen gemäss Ziffer 4.1.3 der Übergangsbestimmungen der GV.

11.1.6 Grundlagen der Jahresrechnung

Als Grundlage für die Jahresrechnung 2016 dienen das Budget 2016 und die Vorjahresrechnung 2015.

Genehmigung/Prüfung:

	Budget 2016	Jahresrechnung 2015
Gemeinderat	07.09.2015	14.03.2016
Bestätigungsbericht Rechnungsprüfungsorgan		26.04.2016
Gemeindeversammlung	17.11.2015	07.06.2016

11.2 Eigenkapitalnachweis

Eigenkapital per 01.01.2016			Veränderungsnachweis					Eigenkapital per 31.12.2016			
CHF			Erhöhung (+) durch		Reduktion (-) durch			CHF			
29	Eigenkapital	12'926'492			15'480'998			-529'835	29	Eigenkapital	27'877'655
290	Verpflichtungen (+) bzw. Vorschüsse (-) gegenüber Spezialfinanzierungen	9'871'899		Einlagen in SF EK	689'620		Entnahmen aus SF EK	-495'700	290.00	Verpflichtungen (+) bzw. Vorschüsse (-) gegenüber Spezialfinanzierungen	10'065'819
29000.01	SF Feuerwehr einseitig	77'842	3510.01		70'432	4510.01		0	29000.01	SF Feuerwehr einseitig	148'274
29001.01	SF Wasserversorgung	382'231	9010.01	Ertragsüberschuss	597'294	9011.01		0	29001.01	SF Wasserversorgung	979'525
29002.01	SF Abwasserentsorgung	1'322'255	9010.01	Ertragsüberschuss	6'225	9011.01		0	29002.01	SF Abwasserentsorgung	1'328'480
29003.01	SF Abfall	157'571	9010.01	Ertragsüberschuss	15'669	9011.01		0	29003.01	SF Abfall	173'240
29001.02	SF Übertragung VV nach Art. 85a GV	7'932'000	3898.01		0	4898.01	Entnahme wegen Auflösung ab 2016 bis 2031 (16 Jahre)	-495'700	29001.02	SF Übertragung VV nach Art. 85a GV	7'436'300
293	Vorfinanzierungen	3'912'979		Einlagen in Vorfinanzierungen EK	1'317'884		Entnahmen aus Vorfinanzierungen des EK	-34'135	293.00	Vorfinanzierungen	5'196'728
29301.01	Wasserversorgung Werterhalt	260'370	3510.10		721'004	4510.01		-16'457	29301.01	Wasserversorgung Werterhalt	964'917
29302.01	Abwasserentsorgung Werterhalt	3'652'610	3510.10		596'880	4510.01		-17'679	29302.01	Abwasserentsorgung Werterhalt	4'231'811
294	Reserven	0		Einlagen	6'737'992		Entnahmen	0	294.00	Reserven	6'737'992
29400.01	Zusätzliche Abschreibungen	0	3894.01	Zusätzliche Abschreibung	6'737'992	4894.01		0	29400.01	Zusätzliche Abschreibungen	6'737'992
296	Neubewertungsreserve Finanzvermögen	3'739'536		Einlagen	0		Entnahmen	0	296.00	Neubewertungsreserve Finanzvermögen	3'739'536
29600.01	Neubewertungsreserve FV	3'739'536	3896.xx		0	4896.xx		0	29600.01	Neubewertungsreserve FV	3'739'536
299	Bilanzüberschuss/-Fehlbetrag	-4'597'923	2990.00	Jahresergebnis Überschuss (+) Defizit (-)	6'735'503				299.00	Bilanzüberschuss/-Fehlbetrag	2'137'580

11.3 Rückstellungsspiegel

205 Kurzfristige Rückstellungen

Konto	Bezeichnung	Buchwert 01.01.2016	Veränderung			Buchwert 31.12.2016	Kommentar
			Bildung	Verwendung	Auflösung		
	keine					0.00	

208 Langfristige Rückstellungen

Konto	Bezeichnung	Buchwert 01.01.2016	Veränderung			Buchwert 31.12.2016	Kommentar
			Bildung	Verwendung	Auflösung		
20810.01	Ferien- und Überzeitguthaben	250'038.00	39'879.00			289'917.00	Personal: Nicht bezogene Ferienguthaben
20890.01	Steuerteilungen	1'000'000.00	1'838'316.00	1'817'640.00		1'020'676.00	Bedarf für Abgrenzung hängige Steuerteilungen

Total kurzfristige Rückstellungen		0.00	0.00	0.00	0.00	0.00	
Total langfristige Rückstellungen		1'250'038.00	1'878'195.00	1'817'640.00	0.00	1'310'593.00	

11.4 Beteiligungsspiegel

Name	Rechtsform	Zweck	Art der Verpflichtung	Finanzierungs-, Haftungs- und Nachschusspflicht	Bemerkungen
Beteiligungen (im Sinne der öffentlichen Aufgabenerfüllung)					
Gemeindeverband Abwasser-Reinigung Worblental	Verband	Abwasserreinigung	Verbandsmitglied/ Gemeindebeitrag	Ziff. 7.1. - 7.4 des OgR regelt die Beteiligung der Gemeinden. Solidarische Haftung (gem. GG Art. 147) bei Auflösung und Austritt.	www.ara-worblental.ch
Wasserverbund Region Bern AG; Aktienkapital 1'365'000.-	AG	Wasserversorgung			-
Regionales Kompetenzzentrum Bevölkerungsschutz Bern-Mittelland, Köniz	Verband	Zivilschutz			-
KEWU AG, Krauchthal	AG	Abfallentsorgung			-
RFO Bantiger (Regionales Führungsorgan Bantiger), Steinbruchweg 7, Ostermundigen		Zivilschutz			-

11.5 Gewährleistungsspiegel

Name	Rechtsform	Zweck	Art der Verpflichtung	Finanzierungs-, Haftungs- und Nachschusspflicht	Bemerkungen
Schweizerischer Fachverband Betriebsunterhalt; Sektion Bern	Verband		Verbandsmitglied/ Mitgliederbeitrag	Jährlicher Mitgliederbeitrag Fr. 350.--	-
Verband Bernischer Gemeinden VRB	Verband	Vertretung der Interessen der Gemeinden gegenüber dem Kanton	Verbandsmitglied/ Mitgliederbeitrag	Art. 10: Für Verbindlichkeiten des Verbandes haftet ausschliesslich dessen Vermögen. Eine persönliche Haftung der Mitglieder und Organe ist ausgeschlossen. Art. 11: Die Mitglieder haben jährlich den Mitgliederbeitrag zu entrichten. Die Hauptversammlung legt die Mitgliederbeiträge als Bestandteil der Statuten fest. Der Beitrag des stimmberechtigten Mitgliedes richtet sich grundsätzlich nach der Anzahl der in der Mitgliedergemeinde wohnhaften Einwohner.	www.begem.ch
Schweizerischer Gemeindeverband	Verband	Erhaltung und Stärkung der Gemeindeautonomie	Vereinsmitglied/ Jahresbeitrag	Art. 12: Der Generalversammlung obliegen die folgenden Aufgaben: e) Festsetzung der Mitgliederbeiträge. Art. 21: Die Beiträge der Gemeinden werden, nach Massgabe der Einwohnerzahl abgestuft, jährlich festgesetzt. Art. 22: Für die Verbindlichkeiten des Verbandes haftet ausschliesslich das Verbandsvermögen .	www.chgemeinden.ch
Patronatsverein der Schweiz. Stiftung für Landschaftsschutz und Landschaftspflege	Stiftung	Erhalt, Pflege und Aufwertung der schützenswerten Landschaft	Stiftungsmitglied/ Jahresbeitrag pro Kopf	Art. 3: Die Jahresbeiträge betragen für Kantone und Gemeinden 2 Rappen pro Kopf der durch die letzte eidg. Volkszählung ausgewiesenen Bevölkerung; in Gemeinden mit weniger als 5'000 Einwohnern aber wenigstens Fr. 100.--. Art. 9: Die Stiftung haftet für Verbindlichkeiten nur mit ihrem Stiftungsvermögen.	www.sl-fp.ch
Schweizerische Stiftung zämeläbe (ehemals Schweiz. Stiftung MPB)	Stiftung		Stiftungsmitglied/ Gemeindebeitrag	ZGB Art. 80 ff: Die Patronatsversammlung setzt die Mitgliederbeiträge fest.	
Stiftung Praktischer Umweltschutz Schweiz	Stiftung	Umweltschutz	Stiftungsmitglied/ Mitgliederbeitrag	Art. 3. Die Mitgliederbeiträge werden von der Mitgliederversammlung festgesetzt. Art. 7 Die Stiftung haftet für Verbindlichkeiten nur mit ihrem Stiftungsvermögen.	
Genossenschaft Reberhaus	Gen.	Förderung aktives Gemeindeleben	Genossenschaftsmitglied/ Anteilschein	Art. 20 Für die Verbindlichkeiten der Genossenschaft haftet einzig das Genossenschaftsvermögen. Jede persönliche Haftung, Nachschusspflicht bzw. Verlustdeckung durch die Mitglieder ist ausgeschlossen.	www.reberhaus.ch
Theatergenossenschaft Bern	Gen.	Betrieb des Stadttheaters Bern	Genossenschaftsmitglied/ Anteilschein	Art. 17 Die Genossenschaft beschafft sich ihre finanziellen Mittel wie folgt: 1. Durch die Eintrittsgelder und sonstige Einnahmen aus dem Theaterbetrieb; 2. durch Beiträge der öffentlichen Hand; 3. durch freiwillige Zuwendungen	-
Holzverwertungsgenossenschaft Worblental	Gen.		Genossenschaftsmitglied/ Jahresbeitrag	Art. 3: Genossenschaftsmitglieder können private und öffentliche Waldeigentümer sein. Art. 9: Für Verpflichtungen der Genossenschaft haftet nur das Genossenschaftsvermögen.	-
Berner Heimatschutz	Verein	Förderung des Orts- und Landschaftsbildes des Kantons	Vereinsmitglied/ Jahresbeitrag	Art. 35 und Art. 19 lit: Für die Verpflichtungen des Berner Heimatschutzes haftet nur das Vereinsvermögen. Die Festsetzung der Jahresbeiträge erfolgt durch das Bott. Austritt möglich (Art. 9.).	www.bernerheimatschutz.ch

Einwohnergemeinde Bolligen

Berner Konferenz für Fürsorge und Vormundschaft	Verein		Vereinsmitglied/ Jahresbeitrag	Art. 5: Die Hauptversammlung setzt den Jahresbeitrag für die Mitglieder fest. Art. 11: Für die Verbindlichkeiten der Konferenz haftet ausschliesslich das Vereinsvermögen.	
Berner Wanderwege	Verein	Förderung des Wanderns im Kanton Bern	Vereinsmitglied/ Jahresbeitrag pro Kopf	Art. 23: Für Verbindlichkeiten des Vereins haftet ausschliesslich das Vereinsvermögen. Jede Haftung der Vereinsmitglieder ist ausgeschlossen. Der Austritt geschieht durch Austrittserklärung. Diese wird erst auf Ende des Kalenderjahres rechtswirksam (Art. 6).	www.bernerwanderwege.ch
Bernischer Verein für Gefangenen- und Entlassenenfürsorge BeVGe	Verein		Vereinsmitglied/Jahresbeitrag	Art. 6: Für die Verpflichtungen des Vereins haftet ausschliesslich das Vereinsvermögen. Art. 8: Die Mitgliederversammlung setzt die Höhe der Mitgliederbeiträge fest.	Zebu www.hausfelsenau.ch
Förderverein Historisches Museum Bern	Verein	Unterstützung des Museums	Vereinsmitglied/ Jahresbeitrag	Art. 3: Die von den Mitgliedern zu entrichtenden Jahresbeiträge werden von der Hauptversammlung festgesetzt. Jede persönliche Haftbarkeit für die Verbindlichkeiten des Vereins ist ausgeschlossen.	www.bhm.ch
Förderverein Sozialinfo.ch	Verein		Vereinsmitglied/ Jahresbeitrag	Art. 4 Abs. 2 Für die finanziellen Verpflichtungen des Vereins haftet jedes Mitglied nur im Rahmen des jeweiligen Mitgliederbeitrages.	www.sozialinfo.ch
Fürsorgeverein Bethesda Bern Klinik für Epilepsie, Tschugg	Verein	Unterstützung und Betreuung von Epilepsie- oder Parkinson-Erkrankten	Vereinsmitglied/ Jahresbeitrag	--	www.klinik-bethesda.ch
Fussverkehr Schweiz Fachverband der Fussgänger und Fussgängerinnen	Verein	Vertretung der Interessen der Fussgänger	Vereinsmitglied/ Jahresbeitrag	Art. 9: Die Mitgliederbeiträge werden durch die Versammlung festgesetzt. Die Zeitschrift "fussverkehr.ch" ist im Mitgliederbeitrag inbegriffen.	www.fussverkehr.ch
Kantonale Planungsgruppe Bern KPG (Verein)	Verein	Information, Schulung und Beratung von Behördenmitgliedern und Privaten	Vereinsmitglied/ Jahresbeitrag	Art. 18: Für die Verbindlichkeiten der KPG Bern haftet allein das Vereinsvermögen; die persönliche Haftbarkeit der Mitglieder ist ausgeschlossen. Art. 19: An jährliche Mitgliederbeiträgen leisten: Einwohner- und gemischte Gemeinden pauschal nach Anzahl Einwohner gemäss letzter eidgenössischer Volkszählung.	www.kpgbern.ch
Mütter- und Väterberatung Bern-Land	Verein	Unterstützung von Müttern und Vätern	Vereinsmitglied/ Jahresbeitrag pro Kopf	Kopfbeiträge der Gemeinde Art. 5 der Statuten: Die Höhe dieser Beiträge wird im Vorstand im Einvernehmen mit den Gemeinden festgesetzt. Art. 6: Für Verbindlichkeiten des Vereins haftet einzig das Vereinsvermögen.	www.muetterberatung.ch/bern-land
Pro Natura	Verein	Naturschutz	Vereinsmitglied/ Jahresbeitrag	--	www.pronatura.ch
Rat der Gemeinden und Regionen Europas	Verein	Information der Gemeinden zu Europafragen	Vereinsmitglied/ Jahresbeitrag	01.01.1994: Beitrittsbeschluss des Gemeinderates. Jahresbeitrag Fr. 410.--	www.ascrc.ch
Schweizerische Gesellschaft für Kulturgüterschutz SGKGS	Verein	Erhalt historischer Kulturgüter	Vereinsmitglied/ Jahresbeitrag	Art. 4: Für Schulden der Gesellschaft haftet nur das Gesellschaftsvermögen, unter Ausschluss der persönlichen Haftbarkeit der Mitglieder.	www.sgkgs.ch

Einwohnergemeinde Bolligen

Schweizerische Konferenz für öffentliche Fürsorge (Skif)	Verein		Vereinsmitglied/ Gemeindebeitrag	Art. 8: Die Mitgliederbeiträge werden von der Mitgliederversammlung festgelegt. Art. 16: Für die Verbindlichkeiten der SKOS haftet ausschliesslich das Vereinsvermögen .	
Sozialmedizinischer Dienst SMD Bern-Land	Verein		Vereinsmitglied/ Jahresbeitrag pro Kopf	Art. 3: Mitglieder sind die dem Verein beigetretenen Einwohnergemeinden, weitere jur. Personen des privaten oder des öffentlichen Rechts und Einzelpersonen. Die Haftungsfrage ist in den Statuten nur insofern geregelt, als dass Art. 18 besagt: Soweit diese Statuten keine Regeln enthalten, gelten die einschlägigen Bestimmungen des ZGB und kantonalen Rechts.	
Spitex Bolligen	Verein	spital- und heimexterne Krankenpflege und Hilfe	Vereinsmitglied/Defizitbeitrag	Art. 8: Die Mittel des Vereins setzen sich zusammen aus: den Mitgliederbeiträgen, den Pflögetaxen, den Zuschüssen aus der Gemeinde Bolligen, des Bundes und anderer Institutionen, den Zuwendungen von Vereinen, Körperschaften, Firmen und Privaten. Für Verbindlichkeiten des Vereins haftet ausschliesslich das Vereinsvermögen. Eine persönliche Haftung der Mitglieder ist ausgeschlossen. Die Gemeinde ist durch ein Mitglied der Sozial- und Vormundschafts-kommission im Vorstand vertreten (Art. 5).	www.spitexbe.ch
Verein Berner Tagesschulen VBT	Verein	Unterstützung öffentliche Tagesschulen	Vereinsmitglied/ Jahresbeitrag	Art. 2.2: Die Mitgliederbeiträge werden von der Vereinsversammlung festgesetzt. Art. 4.2: Die Verbindlichkeiten des Vereins werden ausschliesslich durch das Vereinsvermögen gedeckt. Jede persönliche Haftung ist ausgeschlossen.	www.tagesschulen.ch/be
Verein Bildungsstätte für Soziale Arbeit Bern	Verein	Unterstützung der Fachhochschule	Vereinsmitglied/ Jahresbeitrag	Art. 4: Die finanziellen Mittel bestehen aus: Mitgliederbeiträgen, die Fr. 20.- für Einzel- und Fr. 50.- für Kollektivmitglieder betragen. Art. 29: Der Verein haftet für die Verbindlichkeiten ausschliesslich mit dem Vereinsvermögen.	www.hsa.bfh.ch
Verein Frau Arbeit Weiterbildung	Verein	Unterstützung der berufstätigen (Haus)Frau	Vereinsmitglied/ Jahresbeitrag	Art. 7: a) Die Mitgliederversammlung bildet das oberste Organ des Vereins. Sie wird vom Vorstand mindestens einmal jährlich im Frühjahr einberufen. Die Einladung muss schriftlich, unter Nennung der Traktanden, mindestens drei Wochen vor Sitzungstermin der Post übergeben werden. Spätere Anträge bedürfen zur Aufnahme in die Traktandenliste der Zustimmung von 2/3 der anwesenden, stimmberechtigten Mitglieder. Die Mitgliederversammlung ist auf Begehren von 1/10 der Mitglieder einzuberufen. Die Mitgliederversammlung setzt die Einzel- und Kollektivmitgliederbeiträge fest. Art. 11: Für Vereinsschulden haftet ausschliesslich das Vereinsvermögen.	www.fraw.ch
Verein für Lungen- und Langzeitkranke Amtsbezirk Bern-Land	Verein		Vereinsmitglied/ Jahresbeitrag	Art. 8: Aufgaben und Kompetenzen der Hauptversammlung: Jährliche Festlegung der Kopfbeiträge der Einwohnergemeinden resp. Pauschalbeitrag juristischer Personen. Art. 20: Für die Verbindlichkeit des Vereins für Lungen- und Langzeitkranke im Amtsbezirk Bern-Land haftet nur das Vereinsvermögen. Jede persönliche Haftung der Mitglieder ist ausgeschlossen.	

Einwohnergemeinde Bolligen

Verein Region Bern VRB	Verein	Förderung der Region Bern als soziale, wirtschaftliche und ökologische Gemeinschaft	Vereinsmitglied/ Jahresbeitrag	Art. 8: Mitglieder des Vereins sind die Einwohnergemeinden, welche ihm zum Zeitpunkt des Inkrafttretens dieser Statuten angehören. Art. 33: Für die Verbindlichkeiten des Vereins haftet ausschliesslich das Vereinsvermögen. Art. 34: Eine Mitgliedergemeinde kann unter Beobachtung einer sechsmonatigen Frist auf Ende eines Geschäftsjahres aus dem Verein austreten. Austretende Gemeinden haben keinen Anspruch auf das Vereinsvermögen.	www.regionbern.ch
Verein Schuldensanierung Bern	Verein		Vereinsmitglied/ Jahresbeitrag	Art. 9: Die Vereinsversammlung entscheidet über die Genehmigung der Mitgliederbeiträge für Einzel-, Gönner- und Kollektivmitglieder. Art. 16: Für Verbindlichkeiten des Vereins haftet nur dessen Vermögen. Jede persönliche Haftung der Mitglieder über ihren Mitgliederbeitrag hinaus ist ausgeschlossen. Mitglieder haben beim Austritt aus dem Verein keine Ansprüche auf das Vereinsvermögen.	www.schuldenhotline.ch
Verein Tageseltern/Tagesstätte Bolligen	Verein		Vereinsmitglied/Defizitbeitrag	Art. 10: Die Einnahmen des Vereins bilden: Mitgliederbeiträge, Einzahlungen der abgebenden Eltern Erlöse aus Aktivitäten des Vereins, Zuschüsse der öffentlichen Hand und anderer Institutionen, freiwillige Zuwendungen und Spenden. Art. 11: Für die Verbindlichkeiten des Vereins haftet ausschliesslich das Vereinsvermögen. Die persönliche Haftung der Mitglieder ist ausgeschlossen. Die Gemeinde ist im Vorstand mit zwei Personen vertreten.	
Verein Wohnheim Monbijou	Verein	Träger des Wohnheimes	Vereinsmitglied/ Jahresbeitrag	Art. 5: Für die Verbindlichkeiten des Vereins haftet ausschliesslich das Vereinsvermögen. Art. 9: Die ordentliche Mitgliederversammlung hat folgende Befugnisse: Festsetzung der Mitgliederbeiträge.	www.wohnheim-monbijou.ch
Verein Wohnkonferenz Region Bern / WOK	Verein		Vereinsmitglied/ Jahresbeitrag	Art. 14: Der Verein beschafft sich die erforderlichen Geldmittel aus: Beiträgen der öffentlichen Hand, Kommerzieller Tätigkeit, Freiwilligen Zuwendungen der Mitglieder oder Dritter und Mitgliederbeiträgen Art. 16: Für Verbindlichkeiten haftet der Verein ausschliesslich mit dem Vereinsvermögen.	-
VOJA Vernetzte offene Jugendarbeit Stadt und Region Bern	Verein	begleitet und fördert Jugendliche auf dem Weg zur Selbständigkeit	Vereinsmitglied/ Mitgliederbeitrag	Art. 13: Für die Schulden des Vereins haftet nur das Vereinsvermögen. Jede persönliche Haftung oder Nachschusspflicht der Mitglieder für Schulden des Vereins ist ausgeschlossen. Art. 8.2: Die Mitgliederversammlung setzt die Mitgliederbeiträge fest.	www.voja.ch
Vereinigung der Angehörigen von Schizophreniekranken	Verein		Mitgliederbeitrag	Art. 7 Bst. e) Der Mitgliederversammlung stehen folgende Befugnisse zu: e) Festsetzung der Mitgliederbeiträge Art. 12: Im Falle der Auflösung des Vereins entscheidet die Mitgliederversammlung mit einfacher Mehrheit über die Verwendung allfälliger Aktiven im Sinne des Vereinszwecks.	-
Volkshochschule Bern	Verein	Bildungsangebot für Erwachsene der Stadt Bern und Region	Vereinsmitglied/ Jahresbeitrag pro Kopf	Art. 5: Für Verbindlichkeiten des Vereins haftet sein Vermögen. Die Haftung der Mitglieder ist beschränkt auf einen Jahresbeitrag. Art 8: Kollektivmitglieder sind juristische Personen des privaten und öffentlichen Rechts, die den Jahresbeitrag entrichten.	www.vhsbe.ch

11.6 Anlagespiegel

			108 Finanzvermögen Sachanlagen				
			1080	1084	1086	1087	1089
			Grundstücke unüberbaut	Gebäude Finanzvermögen	Mobilien des Finanz- vermögens	Anlagen im Bau Finanzvermögen	Übrige Sachanlagen FV
Anschaffungskosten	Anlagewert	01.01. 2016	6'466'590.00	3'451'550.00			
	Zuwachs/ Zugänge	2016	1'710'000.00	0.00			
	Abgänge	2016					
	Umgliederungen	2016	1.00	0.00			
	Anlagewert	31.12. 2016	8'176'591.00	3'451'550.00	0.00	0.00	0.00
Kumulierte Wertberichtigungen	Stand per	01.01. 2016	0.00				
	Wertminderungen	2016	0.00				
	Aufwertungen	2016	10'894'799.00				
	Umgliederungen	2016	0.00				
	Stand per	31.12. 2016	10'894'799.00	0.00	0.00	0.00	0.00
Buchwerte	Buchwert netto	31.12. 2016	19'071'390.00	3'451'550.00	0.00	0.00	0.00
	davon Anlagen in Leasing	31.12. 2016					
	Versicherungswerte	31.12. 2016					

			140 Sachanlagen Verwaltungsvermögen								
			1400	1401	1402	1403	1404	1405	1406	1407	1409
			Grundstücke unbebaut	Strassen/ Verkehrsweg e	Wasserbau	Tiefbauten übrige	Hochbauten	Waldungen/ Alpen	Mobilien	Anlagen im Bau	Übrige Sachanlagen (ohne 14099)
Anschaffungskosten	Anlagewert	01.01. 2016		100'693.85	13'445.75	1'499'288.05	3'944'268.75				63'278.75
	Zuwachs/ Zugänge	2016		1'007'403.00	67'815.65	1'231'487.35	5'040'142.75		178'603.15		1'154'880.45
	Abgänge	2016				0.00	0.00				
	Umgliederungen	2016									
	Anlagewert	31.12. 2016		1'108'096.85	81'261.40	2'730'775.40	8'984'411.50	0.00	178'603.15	0.00	1'218'159.20
kumulierte ordentliche Abschreibungen	Stand per	01.01. 2016		0.00			0.00				
	Planmässige Abschreibungen	2016		44'441.85	2'918.40	34'135.40	359'376.00		17'860.15		121'815.20
	Ausserplanmässige Abschreibungen	2016									
	Wertkorrekturen	2016									
	Stand per	31.12. 2016		-44'441.85	-2'918.40	-34'135.40	-359'376.00	0.00	-17'860.15	0.00	-121'815.20
Buchwerte	Buchwert netto	31.12. 2016		1'063'655.00	78'343.00	2'696'640.00	8'625'035.50	0.00	160'743.00	0.00	1'096'344.00
	davon Anlagen in Leasing	31.12. 2016									
	Versicherungswerte	31.12. 2016									

			14... Übriges Verwaltungsvermögen					
			142 Immaterielle Anlagen VV			144 Darlehen VV	145 Beteiligungen VV	146 Investitionsbeiträge VV
			1420	1427	1421 & 1429	1441-1447	1452-1456	1460-1469
			Informatik	Immat. Anlagen in Realisierung	übrige immaterielle Anlagen	Darlehen	Beteiligungen	Investitionen
Anschaffungskosten	Anlagewert	01.01. 2016	38'767.65			2'033'500.00	3'006'578.50	
	Zuwachs/ Zugänge	2016	579'571.35				8'427.50	
	Abgänge	2016				6'500.00		
	Umgliederungen	2016						
	Anlagewert	31.12. 2016	618'339.00	0.00	0.00	2'027'000.00	3'015'006.00	0.00
kumulierte ordentliche Abschreibungen	Stand per	01.01. 2016						
	Planmässige Abschreibungen	2016	123'668.00					
	Ausserplanmässige Abschreibungen	2016						
	Wertkorrekturen	2016						
	Stand per	31.12. 2016	-123'668.00	0.00	0.00	0.00	0.00	0.00
Buchwerte	Buchwert netto	31.12. 2016	494'671.00	0.00	0.00	2'027'000.00	3'015'006.00	0.00
	davon Anlagen in Leasing	31.12. 2016						
	Versicherungswerte	31.12. 2016						

11.7 Kreditkontrolle

11.7.1 Verpflichtungskreditkontrolle für Investitionen

Kreditbeschluss				Kreditkontrolle								
				in CHF								
Konto-Nr.	Organ	Datum	Kreditsumme (brutto)	Objektbezeichnung	Kumulierte Ausgaben* 01.01.2016	Investitions- ausgaben	Kumulierte Ausgaben* 31.12.2016	Kumulierte Einnahmen 01.01.2016	Investitions- einnahmen	Kumulierte Einnahmen 31.12.2016	Saldo	Abrech.- datum
INVESTITIONSRECHNUNG												
Öffentliche Ordnung und Sicherheit, Verteidigung												
1500.5060.01	GR	26.10.2015	190'000.00	Atenschutzfahrzeug		178'603.15	178'603.15				11'396.85	
1610.5030.01	GV	17.11.2015	378'000.00	Schiessplatz Wolfacker; Sanierung		100'000.00	100'000.00				278'000.00	
Bildung												
2170.5060.01	GV	02.06.2015	200'000.00	Schulen; Informatikkonzept Mobilien		140'557.20	140'557.20				59'442.80	
2170.5200.01	GV	02.06.2015	660'000.00	Schulen; Informatikkonzept Software	38'767.65	439'014.15	477'781.80				182'218.20	
2172.5030.01	GV	17.11.2015	1'430'000.00	Schulanlage Lutertal - Sanierung Aussenanlagen	63'278.75	1'023'524.30	1'086'803.05				343'196.95	
2172.5040.01	GV	18.06.2013	10'670'000.00	Schulanlage Lutertal - Ausführung und Erweiterung	3'944'268.75	5'040'142.75	8'984'411.50				1'685'588.50	
2175.5040.01	GV	13.12.2016	4'500'000.00	Musikschule - Neubau							4'500'000.00	
2195.5060.01	GR	28.11.2016	105'000.00	Schulbus - Ersatz							105'000.00	
Verkehr und Nachrichtenübermittlung												
6130.5000.01	GV	07.06.2016	600'000.00	Hebeisenhaus Bolligenstrasse 101/101a; Rückbau		31'356.15	31'356.15				568'643.85	
6150.5010.01	GV	18.11.2014	1'300'000.00	Strassennetz div. Sanierungen gemäss GVB 18.11.2014	100'693.85	264'427.35	365'121.20				934'878.80	
6150.5010.02	GV	20.11.2012	595'000.00	Dorfstrasse Habstetten unterer Teil		48'469.55	48'469.55				546'530.45	
6150.5010.03	GR	09.05.2016	30'000.00	Eisengasse Leitungserneuerung		9'531.20	9'531.20				20'468.80	
6150.5010.04	GV	07.06.2016	310'000.00	Bolligen-/ Krauchthalstrasse Werkleitungen		15'374.90	15'374.90				294'625.10	
6151.5034.01	GV	17.11.2015	670'000.00	Öffentliche Beleuchtung - Eigentumsübergang		669'600.00	669'600.00				400.00	
Umweltschutz und Raumordnung												
7101.5031.02	GV	17.11.2015	960'000.00	Bahnhof/Erschliessung Parzellen Nr. 6895, 6896 bis Höheweg		302'738.50	302'738.50				657'261.50	
7101.5031.04	GV	20.11.2012	464'000.00	Dorfstrasse Habstetten unterer Teil		80'770.95	80'770.95				383'229.05	
7101.5031.05	GR	09.05.2016	30'000.00	Eisengasse Leitungserneuerung		9'430.00	9'430.00				20'570.00	
7101.5031.07	GV	07.06.2016	1'580'000.00	Bolligen-/ Krauchthalstrasse Werkleitungen		287'961.75	287'961.75				1'292'038.25	
7101.5031.09	GV	19.11.2013	775'000.00	Ringschluss Flugbrunnen	635'567.50		635'567.50				139'432.50	
7201.5032.01	GV	20.11.2012	941'000.00	Dorfstrasse Habstetten unterer Teil	863'720.55	283'947.65	1'147'668.20				-206'668.20	
7201.5032.02	GR	09.05.2016	30'000.00	Eisengasse Leitungserneuerung		84'262.15	84'262.15				-54'262.15	
7201.5032.03	GV	07.06.2016	510'000.00	Bolligen-/ Krauchthalstrasse Werkleitungen		49'608.10	49'608.10				460'391.90	
7201.5032.06	GR	11.01.2016	125'000.00	Herrenwäldirain Erneuerung		115'170.75	115'170.75				9'829.25	
7201.5032.07	GR	09.05.2016	50'000.00	Ferenberg Feld, GEP Landwirtschaft		17'597.50	17'597.50				32'402.50	
7410.5020.01	GR	17.06.2015	130'000.00	Laufenbach; HSW und Revitalisierung	13'445.75	29'669.20	43'114.95				86'885.05	
7410.5020.02	GR	09.05.2016	20'000.00	Worble; Sanierung Bachlauf Brücke bis Spundwände		38'146.45	38'146.45				-18'146.45	
7410.5020.03	GV	07.06.2016	300'000.00	Bolligen-/Krauchthalstrasse - Lutertalbächli							300'000.00	

11.7.2 Nachkredite

Konto-Nr.	Bezeichnung	in CHF			Nachkredite in CHF			Begründung
		Rechnung	Budget	Überschreitung	gebunden	Kompetenz GR	Datum Beschluss	
0	Allgemeine Verwaltung							
110	Legislative							
3102.01	Drucksachen, Publikationen	51'535.40	36'100.00	15'435.40	15'435.40			Mehraufwand wegen Durchführung einer ausserordentlichen Gemeindeversammlung
120	Exekutive							
3132.01	Honorare externe Berater, Gutachter, Fachexperten etc.	29'687.95	-	29'687.95		29'687.95	17.10.2016 27.11.2016	GRB 192 / 226; Fernwärme und Finanzplan
220	Allgemeine Dienste							
3010.01	Löhne Verwaltungs- und Betriebspersonal	1'564'738.55	1'526'600.00	38'138.55	38'138.55			Mehraufwand durch Fluktuation und Einsatz von Fachpersonal für Aushilfe.
3052.01	AG-Beiträge Pensionskassen	181'576.60	170'300.00	11'276.60	11'276.60			Erhöhter Sanierungsbeitrag Personalvorsorgestiftung PVS Bolligen-Ittigen-Ostermundigen
3132.01	Honorare externe Berater, Gutachter, Fachexperten etc.	78'865.35	30'000.00	48'865.35		48'865.35	24.08.2015 06.06.2016	GRB 134 und 110 / Mehraufwand wegen Beratung PVS BIO und Wechsel Personalvorsorge
3158.01	Unterhalt immaterielle Anlagen (Software)	100'441.20	91'000.00	9'441.20	9'441.20			Ausserordentliche Aufwendungen Systemanpassungen Abacus HRM2
3161.01	Mieten, Benützungskosten Anlagen	39'723.95	28'200.00	11'523.95	11'523.95			Aufwand für Kopien und Ausdrücke höher wegen Nachfakturierung aus Vorjahr (Mindestabnahme).
3611.01	Entschädigung an Kanton	91'274.65	82'000.00	9'274.65	9'274.65			Abrechnung Kanton für Service Grudis und Inkasso Steuern
290	Verwaltungsliegenschaften							
3010.01	Löhne Verwaltungs- und Betriebspersonal	8'798.80	-	8'798.80	8'798.80			Bisher Reinigung durch externe Firma; neu Reinigungskraft angestellt
1	Öffentliche Ordnung und Sicherheit, Verteidigung							
1110	Polizei							
3130.01	Dienstleistungen Dritte	28'441.50	18'000.00	10'441.50		10'441.50		GRB 130 / Schulwegsicherheit Lotsendienst

Einwohnergemeinde Bolligen

1400	Allgemeine Rechtswesen							
3130.07	Gebühren Fremdpolizei	21'999.80	14'300.00	7'699.80	7'699.80			siehe Mehrertrag in Rubrik 1400.4210.04
3132.03	Amtliche Vermessung / Los 9	50'101.20	26'000.00	24'101.20		24'101.20	14.11.2016	GRB 215 / Bei den Vermessungsarbeiten wurde der Aufwand für die Grenzänderungen diverser Grundstücke unterschätzt.
1620	Zivilschutz							
3130.01	Dienstleistungen Dritte	23'125.90		23'125.90		23'125.90	29.06.2015	GRB 99 / Auftrag für periodische Schutzraumkontrolle an externe Firma vergeben
3144.01	Unterhalt Hochbauten Gebäude	13'778.20	4'000.00	9'778.20	9'778.20			Ausserordentliche Unterhalts- und Reparaturarbeiten an ZS-Räumen (Küche BSA Lutertal und Malerarbeiten OZE)
2	Bildung							
2110	Kindergarten							
3611.01	Entschädigung an Kanton	308'548.35	235'000.00	73'548.35	73'548.35			Beitrag an Lehrerbesoldungen gemäss Abrechnung Kanton höher ausgefallen.
2130	Oberstufe							
3130.02	Telefon, Internet, Kommunikation, Alarm	9'629.80	4'300.00	5'329.80	5'329.80			Gebühren LAN - Umsetzung neues Informatikkonzept
3611.01	Entschädigungen an Kanton	1'066'747.25	1'060'000.00	6'747.25	6'747.25			Beitrag an Lehrerbesoldungen gemäss Abrechnung Kanton höher ausgefallen.
2170	Schulliegenschaften							
3010.03	Löhne Reinigungspersonal	144'268.40	70'000.00	74'268.40	74'268.40			Umsetzung Hauswarts-Konzept; siehe Einsparung auf Rubrik 2170.3010.01
3120.01	Ver- und Entsorgung Liegenschaften Verwaltungsvermögen	381'795.67	351'300.00	30'495.67	30'495.67			Aufwand für Strom, Wasser, Heizung und Kehricht aller Schulanlagen; höher ausgefallen
2171	Kindergärten							
3160.01	Miete und Pacht Liegenschaften	20'006.60	-	20'006.60	20'006.60			Kindergarten Brunnenhofstrasse 7; seit 1.11.2015 ist der Kirchgemeinde jährlich ein Baurechtszins zu bezahlen.
2172	Schulhaus Lutertal							
3111.01	Maschinen, Geräte und Fahrzeuge	30'323.05	22'500.00	7'823.05	7'823.05			Ausserordentliche Anschaffung dringend benötigte Power-Hebebühne
2173	Schulhaus Eisengasse							
3140.02	Unterhalt Aussenanlage, Sport- und Spielplätze	38'102.05	12'000.00	26'102.05	26'102.05			Ausserordentlicher Aufwand für Sicherheitszaun
3144.01	Unterhalt Hochbauten, Gebäude	95'011.25	76'000.00	19'011.25	19'011.25			Ausserordentlicher Aufwand für Dach-Reparaturarbeiten
2180	Tagesbetreuung							
3611.01	Entschädigungen an Kanton	120'975.15	114'000.00	6'975.15	6'975.15			Beitrag an Lehrerbesoldungen gemäss Abrechnung Kanton höher ausgefallen.

Einwohnergemeinde Bolligen

2195	Schülertransporte							
3130.1	Externes Schultaxi	9'534.00	-	9'534.00	9'534.00			Kapazität Schulbus zu gering deshalb Unterstützung durch Taxi nötig.
3	Kultur, Sport und Freizeit							
3210	Bibliotheken							
3636.03	Beitrag an Kornhausbibliothek	26'774.25	-	26'774.25		26'774.25	15.08.2016	GRB 142 / Beitrag an Kornhausbibliothek bewilligt.
3320	Massenmedien							
3612.01	Entschädigung an Gemeinden, Gemeindeverbände	46'194.80	-	46'194.80	46'194.80			Anzeiger Region Bern; Übernahme Defizit durch die Gemeinden für die Jahre 2013 - 2015 Anteil Bolligen
3410	Sport							
3160.01	Miete und Pacht Liegenschaften	5'250.00	-	5'250.00	5'250.00			Anteil Miete Tennisplatz gemäss Baurechtsvertrag mit Kanton
3411	Hallenbad							
3010.01	Löhnen Verwaltungs- und Betriebspersonal	278'672.30	253'700.00	24'972.30	24'972.30			Mehraufwand; Auszahlung Ferienguthaben und Dienstaltersgeschenk infolge Pensionierung
3052.01	AG-Beiträge Pensionskassen	37'336.90	30'500.00	6'836.90	6'836.90			Erhöhter Sanierungsbeitrag Personalvorsorgestiftung PVS Bolligen-Ittigen-Ostermundigen
5	Soziale Sicherheit							
5720	Gesetzliche Wirtschaftliche Hilfe							
3637.01	Beiträge an private Haushalte	2'215'830.25	1'850'000.00	365'830.25	365'830.25			Mehraufwand für Sozialhilfe; Mehrertrag siehe Rubrik 5720.4260.03
5792	Sozialhilfe							
3010.01	Löhne Verwaltungs- und Betriebspersonal	315'121.35	309'000.00	6'121.35		6'121.35	06.06.2016	GRB 111 / Stellenaufstockung Sozialdienste
5799	Lastenausgleich Sozialhilfe							
3611.01	Entschädigung an Kanton	3'267'625.85	2'977'000.00	290'625.85	290'625.85			Beitrag an Lastenanteil Sozialhilfe höher ausgefallen
6	Verkehr und Nachrichtenübermittlung							
6150	Gemeindestrasse							
3010.01	Löhne Verwaltungs- und Betriebspersonal	564'942.75	533'000.00	31'942.75	31'942.75			Budgetannahme zu tief
6151	Öffentliche Beleuchtung							
3141.02	Unterhalt Strassenbeleuchtung	51'089.30	24'000.00	27'089.30	27'089.30			Ausserordentlicher Unterhalt Beleuchtung Hühnerbühlstrasse und diverse Reparaturen
6155	Parkplätze							
3611.01	Entschädigung an Kanton	37'800.00	-	37'800.00		37'800.00	25.04.2016	GRB 81 / Erstellung neue Bike & Ride Anlage bei Station RBS; Gemeindeanteil

Einwohnergemeinde Bolligen

7	Umweltschutz und Raumordnung							
7101	Wasserversorgung							
3120.61	Wasserankauf	420'767.00	220'000.00	200'767.00	200'767.00			Fehler bei Budgetierung; Betrag zu tief geschätzt.
3143.65	Unterhalt Schieber	16'602.10	3'000.00	13'602.10	13'602.10			Mehraufwand für Schieberersatz
3160.01	Miete und Pacht Liegenschaften	6'900.00	-	6'900.00	6'900.00			Raummiete nicht budgetiert
7301	Abfall							
3101.81	Betriebs und Verbrauchsmaterial	17'575.20	10'000.00	7'575.20	7'575.20			Mehraufwand wegen Einführung von Containerpflicht. Gemeinde beteiligt sich mit 25% am Kauf.
3130.21	Transportkosten	17'958.00	-	17'958.00	17'958.00			Budgetposition im Vorjahr nicht erfasst.
7410	Gewässerverbauungen							
3132.01	Honorare externe Berater, Gutachten, Fachexperten etc.	37'798.35	28'000.00	9'798.35	9'798.35			Mehraufwand weil die Gewässerlänge falsch geschätzt wurde.
3142.01	Unterhalt Wasserbau	40'338.30	31'000.00	9'338.30	9'338.30			Aufwand höher ausgefallen.
7500	Arten- und Landschaftsschutz							
3132.01	Honorare externe Berater, Gutachten, Fachexperten etc.	8'096.20	3'000.00	5'096.20	5'096.20			Mehraufwand wegen Neuorientierung ÖQV-Netzwerk
7900	Raumordnung allgemein							
3132.01	Honorare externe Berater, Gutachten, Fachexperten etc.	115'140.70	68'000.00	47'140.70		47'140.70	12.09.2016	GRB 166 und 213 / Arealentwicklung Bahnhof und Richtplan Siedlung
9	Finanzen und Steuern							
9100	Allgemeine Gemeindesteuern							
3181.01	Tatsächliche Forderungsverluste	70'759.45	60'000.00	10'759.45	10'759.45			Gemäss Abrechnung Kantonale Steuerverwaltung
9300	Finanzen und Lastenausgleich							
3621.61	Leistenausgleichsbeiträge an Kanton	1'130'303.00	1'124'000.00	6'303.00	6'303.00			Beitrag an Kanton Lastenanteil neue Aufgabenteilung höher ausgefallen
9610	Zinsen							
3409.01	Verrechnung Zinsen	88'682.00		88'682.00	88'682.00			Zinsaufwand für Spezialfinanzierung wurde unter der falschen Rubrik 9610.3612.03 budgetiert.
3499.01	Vergütungszins (Steuern)	69'313.85	63'000.00	6'313.85	6'313.85			Betrag gemäss Abrechnung Steuerverwaltung höher ausgefallen
9630	Liegenschaften des Finanzvermögens							
3439.02	Strom, Wasser, Heizmaterial Liegenschaften FV	82'727.05	68'500.00	14'227.05	14'227.05			Aufwand höher ausgefallen.
	Total			1'851'329.57	1'597'271.37	254'058.20		

11.8 Weitere massgebende Angaben

11.8.1 Werterhaltungskosten und Einlage in die Spezialfinanzierung Werterhalt Wasserversorgung

Wiederbeschaffungswert, Werterhaltungskosten und Einlage in die Spezialfinanzierung Werterhalt für Wasserversorgungsanlagen ¹

Rechnungsjahr: 2016

Wasserversorgung: Bolligen

Kontaktperson: Maja Burgherr / Renato Ravioli

Telefon: 031 924 70 40 / 031 924 70 33

Datengrundlagen Geschätzt
 GWP
 Anlagenbuchhaltung

	① Wieder- beschaffungswert brutto in Fr.	② Beiträge Dritter ² in Fr.	③ Wieder- beschaffungswert netto in Fr. (① - ②)	④ Nutzungsdauer in Jahren	⑤ Erneuerungsrate in % (100/④)	⑥ Werterhaltungs- kosten in Fr./Jahr (③*⑤)
Anlagenteile						
1. Wasserfassungen			-	50	2.00%	-
2. Aufbereitungsanlagen			-	33	3.00%	-
3. Pumpwerke, Druckreduzier- und Messschächte			-	50	2.00%	-
4. Reservoir			-	66	1.50%	-
5. Leitungen und Hydranten	36'515'000		36'515'000	80	1.25%	456'438
6. Mess-, Steuerungs-, Fernwirkanlagen			-	20	5.00%	-
7. Einkaufssummen, einmalige Konzessionsabgaben ³			-			-
Total 1 - 7	36'515'000	-	36'515'000			456'438

⑦ Bestand Verwaltungsvermögen in Franken	1'300'012	in Prozent von ③: (100*⑦/③)	4%
⑧ Bestand Spezialfinanzierung Werterhalt in Franken	964'917	in Prozent von ③: (100*⑧/③)	3%

Bemerkungen: Gemäss WEG GIS; erhoben durch BBP Geomatik AG, Gümligen
 2008 = 32'900 Meter zu Fr. 1'064 (Index 135.7)
 2016 = 32'956 Meter zu Fr. 1'108 (Index 141.3)
 Index2015/10 (Espace Bern - Mittelland = 141.3)

⑨ Gewählter Einlagesatz in Prozent ⁵	100%
Ⓜ berechnete Einlage in SF Werterhalt in Franken (⑥ x ⑨)	456'438
Einmalige Anschlussgebühren, an Einlage angerechnet ⁶	721'004
Einlage Spezialfinanzierung abzüglich Anschlussgebühren	-264'567
① Anzahl Einwohner im Versorgungsgebiet	6'298
② Einlage pro Einwohner in Franken (Ⓜ / ①)	72

Datum: 26. März 2017

Unterschrift: _____

¹ Dieses Blatt ist Bestandteil der Jahresrechnung

² Zu erwartende Beiträge aus dem kantonalen Trinkwasserfonds und von der Gebäudeversicherung abziehen (beim AWA erfragen).

³ Einkaufssummen an andere Wasserversorgungen, einmalige Konzessionsabgaben oder dergleichen - die Abschreibungssätze sind anhand der Laufzeiten festzulegen. Bestehen Kategorien mit unterschiedlichen Abschreibungssätzen, so ist die Rubrik 7 manuell mit zusätzlichen Zeilen zu ergänzen. Einkaufssummen an andere Wasserversorgungen sind verbindlich mit einem Abschreibungssatz von 3 % einzutragen.

⁴ Ermittlung des Einlageprozentsatzes gemäss Kapitel 6.1. der WEA-Broschüre "Finanzierung der Wasserversorgung" (2004).

⁵ Die Einlage in die Spezialfinanzierung muss mindestens 60% betragen, solange Verwaltungsvermögen besteht oder der Bestand der SF Werterhalt nicht mehr 25% des Wiederbeschaffungswertes beträgt.

⁶ Die einmaligen Anschlussgebühren dürfen an die jährliche Einlage in die Spezialfinanzierung Werterhalt angerechnet werden.

11.8.2 Werterhaltungskosten und Einlage in die Spezialfinanzierung Werterhalt Abwasseranlagen

Wiederbeschaffungswert, Werterhaltungskosten und Einlage in die Spezialfinanzierung Werterhalt für die kommunalen Abwasseranlagen und gegebenenfalls den Gemeindeanteil an den regionalen Anlagen ¹

Rechnungsjahr: 2016

Gemeinde: Bolligen Kontaktperson: Maja Burgherr / Renato Ravioli

Telefon: 031 924 70 40

E-Mail: maja.burgherr@bolligen.ch

Datengrundlagen AWA
 Gemeinde Anlagenbuchhaltung
 Aktualisierungsjahr: 2016

Datengrundlagen AWA
 Verband Anlagenbuchhaltung

	① Wieder- beschaffungswert in Fr.	② Nutzungsdauer in Jahren	③ Erneuerungsrate in % (100/②)	④ Walterhaltungskosten in Fr./a (①*③)	⑤ Einlage- satz ² %	⑥ Einlage in die Spezialfinanzierung in Fr./a (④*⑤)
1. Gemeindeanlagen						
1.1 Kanalisationen	34'676'000	80	1.25%	433'450	80%	346'760
1.2 Spezialbauwerke		50	2.00%	-		-
1.3 Abwasserreinigungsanlagen		33	3.00%	-		-
Total 1 (1.1 - 1.3) bzw. mittlerer Einlagesatz (Spalte ⑤)	34'676'000			433'450	80%	346'760

2. Gemeindeanteil an regionalen Anlagen ³

2.1 Kanalisationen		80	1.25%	-		-
2.2 Spezialbauwerke		50	2.00%	-		-
2.3 Abwasserreinigungsanlagen		33	3.00%	-		-
Total 2 (2.1 - 2.3) bzw. mittlerer Einlagesatz (Spalte ⑤)	-			-		-

Total 1 + 2 bzw. mittlerer Einlagesatz (Spalte ⑤)	34'676'000			433'450	80%	346'760
Einmalige Anschlussgebühren, an Einlage angerechnet ⁴						596'880
Einlage Spezialfinanzierung abzüglich Anschlussgebühren						-250'120

⑦ Stand Verwaltungsvermögen	1'396'628	in Prozent von ①: (100*⑦/①)		4.0%	Höchstens Fr. 200 / EW ⁵	
⑧ Stand Spezialfinanzierung Werterhalt	4'231'811	in Prozent von ①: (100*⑧/①)		12.2%	EW ⁶	6'298
					Fr./EW	55

Bemerkungen: Gemäss Anlagebuchhaltung erhoben durch Ingenieurbüro B+S AG, Bern - Teuerung nach Index Espace - Mittelland

Datum: 26. März 2017

Unterschrift: _____

¹ Diese Blatt ist Bestandteil der Jahresrechnung. Eine Kopie senden Sie bitte an das AWA: ae.awa@bve.be.ch

² Die Einlage in die Spezialfinanzierung muss mindestens 60% betragen, solange der Bestand der SF Werterhalt nicht mehr als 25% des Wiederbeschaffungswertes beträgt.

³ Daten des Teils 2 nur dann angeben, wenn der Verband die Einlage in die Spezialfinanzierung nicht selber vornimmt. (Anteil gemäss Kostenverteiler Verband).

⁴ Die einmaligen Anschlussgebühren dürfen an die jährliche Einlage in die Spezialfinanzierung Werterhalt angerechnet werden.

⁵ Gemäss Artikel 32, Absatz 4 KGV ist die Einlage in die Spezialfinanzierung auf jährlich Fr. 200 (Gemeinde und Region) pro Einwohnerwert beschränkt.

⁶ Einwohnerwert (EW): Gemäss Artikel 36g KGV.

12 Details zur Jahresrechnung

12.1 Bilanz

12.2 Erfolgsrechnung nach Funktionen

12.3 Erfolgsrechnung nach Sachgruppen

12.4 Investitionsrechnung nach Funktionen

12.5 Investitionsrechnung nach Sachgruppen

Bilanz

		1.1.2016	Zuwachs	Abgang	31.12.2016
1	Aktiven	44'603'113.87	147'234'967.67	131'911'439.48	59'926'642.06
10	Finanzvermögen	26'537'171.87	137'966'636.47	130'586'879.28	33'916'929.06
100	Flüssige Mittel u. kurzfrist. Geldanlagen	8'204'027.27	66'605'277.81	71'024'119.12	3'785'185.96
101	Forderungen	8'111'570.10	56'481'808.11	57'264'720.66	7'328'657.55
104	Aktive Rechnungsabgrenzungen	72'410.00	115'547.65	72'410.00	115'547.65
106	Vorräte und angefangenen Arbeiten	215'624.50	144'897.90	215'624.50	144'897.90
107	Finanzanlagen	15'400.00	4'300.00		19'700.00
108	Sachanlagen FV	9'918'140.00	14'614'805.00	2'010'005.00	22'522'940.00
14	Verwaltungsvermögen	18'065'942.00	9'268'331.20	1'324'560.20	26'009'713.00
140	Sachanlagen VV	12'987'095.85	8'680'332.35	1'194'392.20	20'473'036.00
142	Immaterielle Anlagen	38'767.65	579'571.35	123'668.00	494'671.00
144	Darlehen	3'675'072.50	8'427.50	6'500.00	3'677'000.00
145	Beteiligungen, Grundkapitalien	1'365'006.00			1'365'006.00
2	Passiven	44'603'113.87	78'526'189.89	63'202'661.70	59'926'642.06
20	Fremdkapital	31'676'621.94	63'045'191.78	62'672'826.30	32'048'987.42
200	Laufende Verbindlichkeiten	1'391'770.85	46'769'200.48	45'054'751.45	3'106'219.88
204	Passive Rechnungsabgrenzungen	10'543'547.40	328'669.00	8'729'310.40	2'142'906.00
206	Langfristige Finanzverbindlichkeiten	18'000'000.00	14'000'000.00	7'000'000.00	25'000'000.00
208	Langfristige Rückstellungen	1'250'038.00	1'878'195.00	1'817'640.00	1'310'593.00
209	Verbindlichk.ggü.SF u.Fonds im FK	491'265.69	69'127.30	71'124.45	489'268.54
29	Eigenkapital	12'926'491.93	15'480'998.11	529'835.40	27'877'654.64
290	Verpfl.(+),Vorschüsse(-)ggü.SF und Fonds im EK	9'871'899.25	689'619.57	495'700.00	10'065'818.82
293	Vorfinanzierungen	3'912'979.40	1'317'884.45	34'135.40	5'196'728.45
294	Reserven		6'737'991.55		6'737'991.55
296	Neubewertungsreserve Finanzvermögen	3'739'536.00			3'739'536.00
299	Bilanzüberschuss /-fehlbetrag	-4'597'922.72	6'735'502.54		2'137'579.82

Bilanz

		1.1.2016	Zuwachs	Abgang	31.12.2016
1	Aktiven	44'603'113.87	147'234'967.67	131'911'439.48	59'926'642.06
10	Finanzvermögen	26'537'171.87	137'966'636.47	130'586'879.28	33'916'929.06
100	Flüssige Mittel u. kurzfrist. Geldanlagen	8'204'027.27	66'605'277.81	71'024'119.12	3'785'185.96
1000	Kasse	12'581.65	188'590.60	182'482.35	18'689.90
10000.01	Kasse Finanzverwaltung	9'627.00	188'270.80	182'482.35	15'415.45
10000.02	Kasse Sozialdienste	2'954.65	319.80		3'274.45
1001	Post	2'634'190.87	16'000'827.75	17'795'696.41	839'322.21
10010.01	Postkonto Finanzverwaltung 30-5882-2	2'443'176.69	15'952'394.42	17'795'123.91	600'447.20
10010.02	Postkonto Sozialdienste 30-570092-1	191'014.18	48'433.33	572.50	238'875.01
1002	Bank	5'557'254.75	50'415'859.46	53'045'940.36	2'927'173.85
10020.01	UBS, Kontokorrent 553'664.01A	416'392.11	4'775'401.75	5'091'706.15	100'087.71
10020.02	BEKB, Kontokorrent 20 193.071.0.71	5'140'862.64	45'640'457.71	47'954'234.21	2'827'086.14
101	Forderungen	8'111'570.10	56'481'808.11	57'264'720.66	7'328'657.55
1010	Ford. aus Lieferungen u. Leistungen ggü. Dritten	889'158.65	6'426'918.10	7'104'321.75	211'755.00
10100.01	Debitoren allgemein	3'141.80	1'786.45	1'786.45	3'141.80
10100.02	Debitoren IS-E	-3'791.00	6'419'051.55	6'153'647.35	261'613.20
10100.10	Debitoren IS-E alt	942'807.85	6'080.10	948'887.95	
10100.99	WB auf Ford./Lief. Gegenüber Dritten	-53'000.00			-53'000.00
1011	Kontokorrente mit Dritten	335'136.70	1'326'971.85	1'662'108.55	
10110.02	Niederer AG, Ostermundigen	-134'860.10	747'896.85	613'036.75	
10110.03	Stiftung Wohnraumbeschaffung, Bolligen	469'996.80	279'923.30	749'920.10	
10110.04	Stiftung WRB / Mietzinse Lutertalstrasse 82		105'864.70	105'864.70	
10110.05	Stiftung WRB / Mietzinse Rüedimatte 2 und 4		114'444.00	114'444.00	
10110.06	Stiftung WRB / Mietzinse Kistlerstrasse 12		78'843.00	78'843.00	
1012	Steuerforderungen	3'934'190.20	41'678'844.30	41'689'402.05	3'923'632.45
10120.01	Girokonto Kanton	4'007.65	19'865'918.25	19'859'763.65	10'162.25
10120.11	Steuerguthaben NESKO	4'130'902.10	21'812'926.05	21'829'638.40	4'114'189.75
10120.99	WB auf Forderungen allg. Gemeindesteuern	-200'719.55			-200'719.55
1013	Anzahlungen an Dritte	3'760.00	8'300.30	10'927.00	1'133.30

Bilanz

		1.1.2016	Zuwachs	Abgang	31.12.2016
10130.01	Besoldungsvorschüsse	3'760.00	8'300.30	10'927.00	1'133.30
1014	Transferforderungen	2'861'093.00	3'969'473.30	3'743'294.85	3'087'271.45
10140.01	Lastenausgleich Sozialhilfe	2'861'093.00	3'778'550.85	3'743'294.85	2'896'349.00
10140.02	Diverse		190'922.45		190'922.45
1015	Interne Kontokorrente		2'544'680.48	2'525'265.68	19'414.80
10150.01	Sozialhilfe KISS		2'394'640.38	2'394'640.38	
10150.02	Verein Tageseltern-/ Tagesstätte		141'612.60	122'197.80	19'414.80
10150.03	Diverses		8'427.50	8'427.50	
1016	Vorschüsse für vorläuf. Verwaltungsausgaben	10'850.35	438'982.95	437'764.95	12'068.35
10160.01	Einwohnerkontrolle	1'000.00			1'000.00
10160.02	Hallenbad (Kasse)	199.15	300.00	411.10	88.05
10160.03	Hallenbad (Kassierstation)	1'350.00			1'350.00
10160.04	Hallenbad (Einzahlungen Bank + Kreditk.)	280.00	299'486.50	299'766.50	
10160.05	Gebührenmarkenausgabestellen	2'000.00			2'000.00
10160.06	Mittagstisch	750.00			750.00
10160.07	Skilager, Landschulwochen, Schulreisen	4'860.00	11'571.20	12'831.20	3'600.00
10160.08	Übrige Vorschüsse		57'361.45	55'361.45	2'000.00
10160.09	Einwohnerdienste (Einzahlungen Kreditkarten)	411.20	70'263.80	69'394.70	1'280.30
1019	Übrige Forderungen	77'381.20	87'636.83	91'635.83	73'382.20
10190.01	Verrechnungssteuer	4'998.70	5'002.88	5'000.08	5'001.50
10191.01	Familienausgleichskasse		83'975.95	83'975.95	
10192.10	MWST-Vorsteuer Wasser ER	18'427.00	-11.80	2'498.30	15'916.90
10192.11	MWST-Vorsteuer Wasser IR	6'027.95		-9'197.15	15'225.10
10192.20	MWST-Vorsteuer Abwasser ER	37'061.20		13'056.15	24'005.05
10192.21	MWST-Vorsteuer Abwasser IR	5'585.70		-867.55	6'453.25
10192.30	MWST-Vorsteuer Abfall ER	5'280.65	-1'330.20	-2'829.95	6'780.40
104	Aktive Rechnungsabgrenzungen	72'410.00	115'547.65	72'410.00	115'547.65
1041	Sach- und übriger Betriebsaufwand		67'939.65		67'939.65
10410.01	Aktive RA Sach- und übriger Betriebsaufwand		67'939.65		67'939.65
1043	Transfers der Erfolgsrechnung	72'410.00		72'410.00	
10430.01	Aktive RA Transfers der ER	72'410.00		72'410.00	
1044	Finanzaufwand / Finanzertrag		47'608.00		47'608.00

Bilanz

		1.1.2016	Zuwachs	Abgang	31.12.2016
10440.01	Aktive RA Finanzaufwand/Finanzertrag		47'608.00		47'608.00
106	Vorräte und angefangenen Arbeiten	215'624.50	144'897.90	215'624.50	144'897.90
1060	Handelswaren	215'624.50	144'897.90	215'624.50	144'897.90
10600.01	Heizöl	215'624.50	144'897.90	215'624.50	144'897.90
107	Finanzanlagen	15'400.00	4'300.00		19'700.00
1070	Aktien und Anteilscheine	15'400.00	4'300.00		19'700.00
10700.01	BKW-Energie AG, 400 Namenaktien zu Fr. 2.50 nominal	15'400.00	4'300.00		19'700.00
108	Sachanlagen FV	9'918'140.00	14'614'805.00	2'010'005.00	22'522'940.00
1080	Grundstücke FV	6'466'590.00	14'614'805.00	2'010'005.00	19'071'390.00
10800.01	Grundstücke Finanzvermögen	6'466'590.00	14'614'805.00	2'010'005.00	19'071'390.00
1084	Gebäude FV	3'451'550.00			3'451'550.00
10840.01	Gebäude Finanzvermögen	3'451'550.00			3'451'550.00
14	Verwaltungsvermögen	18'065'942.00	9'268'331.20	1'324'560.20	26'009'713.00
140	Sachanlagen VV	12'987'095.85	8'680'332.35	1'194'392.20	20'473'036.00
1401	Strassen / Verkehrswege	100'693.85	1'007'403.00	44'441.85	1'063'655.00
14010.01	Strassen	100'693.85	337'803.00		438'496.85
14010.02	Strassenbeleuchtung		669'600.00		669'600.00
14010.99	WB Strassen			44'441.85	-44'441.85
1402	Wasserbau	13'445.75	67'815.65	2'918.40	78'343.00
14020.01	Stein- und Betonverbauung		38'146.45		38'146.45
14020.02	Holz- und Lebendverbauung	13'445.75	29'669.20		43'114.95
14020.99	WB Wasserbau			2'918.40	-2'918.40
1403	Tiefbauten	1'499'288.05	1'231'487.35	34'135.40	2'696'640.00
14031.01	Anlagen der Wasserversorgung	635'567.50	680'901.20		1'316'468.70
14031.99	WB Tiefbauten Wasserversorgung			16'456.70	-16'456.70
14032.01	Anlagen der Abwasserentsorgung	863'720.55	550'586.15		1'414'306.70
14032.99	WB Abwasserentsorgung			17'678.70	-17'678.70

Bilanz

		1.1.2016	Zuwachs	Abgang	31.12.2016
1404	Hochbauten	3'944'268.75	5'040'142.75	359'376.50	8'625'035.00
14040.01	Hochbauten	3'944'268.75	5'040'142.75		8'984'411.50
14040.99	WB Hochbauten			359'376.50	-359'376.50
1406	Mobilien VV		178'603.15	17'860.15	160'743.00
14060.01	Mobilien Verwaltungsvermögen		178'603.15		178'603.15
14060.99	WB Mobilien VV			17'860.15	-17'860.15
1409	Übrige Sachanlagen	7'429'399.45	1'154'880.45	735'659.90	7'848'620.00
14090.01	Übrige Sachanlagen	63'278.75	1'154'880.45		1'218'159.20
14090.99	WB übrige Sachanlagen			121'815.20	-121'815.20
14099.01	Bestehendes VV Allgemeiner Haushalt	7'366'120.70		1.00	7'366'119.70
14099.99	WB Altes VV Allgemeiner Haushalt			613'843.70	-613'843.70
142	Immaterielle Anlagen	38'767.65	579'571.35	123'668.00	494'671.00
1420	Software	38'767.65	579'571.35	123'668.00	494'671.00
14200.01	Informatik Schulen	38'767.65	579'571.35		618'339.00
14200.99	WB Informatik Schulen			123'668.00	-123'668.00
144	Darlehen	3'675'072.50	8'427.50	6'500.00	3'677'000.00
1442	Darlehen an Gde.u.Gde.Verbände	1'641'572.50	8'427.50		1'650'000.00
14420.01	Wasserverbund Region Bern AG	1'641'572.50	8'427.50		1'650'000.00
1446	Darlehen a.priv.Organisationen o.Erwerbszweck	2'033'500.00		6'500.00	2'027'000.00
14460.01	Genossenschaft Lutertalpark	2'033'500.00		6'500.00	2'027'000.00
145	Beteiligungen, Grundkapitalien	1'365'006.00			1'365'006.00
1452	Beteiligungen an Gde. u. Gde.Verbänden	1'365'000.00			1'365'000.00
14520.01	Wasserverbund Region Bern AG	1'365'000.00			1'365'000.00
1455	Beteilig.an privaten Unternehmungen	6.00			6.00
14550.01	Beteiligungen an privaten Unternehmungen	6.00			6.00

Bilanz

		1.1.2016	Zuwachs	Abgang	31.12.2016
2	Passiven	44'603'113.87	78'526'189.89	63'202'661.70	59'926'642.06
20	Fremdkapital	31'676'621.94	63'045'191.78	62'672'826.30	32'048'987.42
200	Laufende Verbindlichkeiten	1'391'770.85	46'769'200.48	45'054'751.45	3'106'219.88
2000	Lauf. Verb.a.Liefer.u.Leist.v.Dritten	1'304'027.10	39'842'228.85	38'350'812.55	2'795'443.40
20000.01	Kreditorsammelkonto	1'323'631.40	33'467'797.10	32'125'052.10	2'666'376.40
20001.01	Ausgleichskasse	-7'610.60	605'197.10	565'140.60	32'445.90
20001.02	Personalvorsorgestiftung BIO	-9'666.35	746'460.40	747'951.90	-11'157.85
20001.03	Oblig. Unfallversicherung VISANA	402.85	22'689.90	21'310.80	1'781.95
20001.04	Oblig. Unfallversicherung SUVA	-4'482.80	65'830.30	61'616.65	-269.15
20001.05	Kollektiv-Krankenversicherung	1'604.70	26'967.10	26'758.95	1'812.85
20001.06	Familienausgleichskasse		75'228.40	75'228.40	
20001.07	Quellensteuerabzüge	47.90	9'571.75	9'619.65	
20001.08	Transfer-Konto Mehrwertsteuer		36'600.25	36'600.25	
20001.10	Hilfskonto Löhne	100.00	4'785'886.55	4'681'533.25	104'453.30
2001	Kontokorrente mit Dritten		268'122.73		268'122.73
20012.01	Niederer AG, Ostermundigen		198'507.18		198'507.18
20012.02	Stiftung Wohnraumbeschaffung Bolligen		69'615.55		69'615.55
2002	Steuern	84'690.75	344'102.65	387'334.80	41'458.60
20022.10	MWST Wasser 2.5%	19'442.35	-22.75	7'882.10	11'537.50
20022.11	MWST Wasser 8%	1'384.85		-87.25	1'472.10
20022.20	MWST Abwasser	64'322.90	-92.85	20'531.95	43'698.10
20022.30	MWST Abfall	8'399.70	-34.70	458.55	7'906.45
20022.50	Pauschalsteuer Hallenbad ab 01.01.2010	2'982.75	-32.40	-1'284.00	4'234.35
20022.80	MWST Abrechnungskonto	-11'841.80	344'285.35	359'833.45	-27'389.90
2005	Interne Kontokorrente	3'053.00	6'314'746.25	6'316'604.10	1'195.15
20050.02	Diverse Beiträge	808.00	239'151.25	239'225.70	733.55
20050.03	Cafeteria		11'839.50	11'839.50	
20050.04	Fahrrad- und Mofavignettenverkäufe		3'847.50	3'847.50	
20050.05	Sozialdienste Bolligen/KiSS-KIBU Finanzverwaltung	50.00	22'745.60	22'795.60	
20050.06	Vorauszahlungen Debitoren	2'195.00	-1'733.40		461.60
20050.10	Hilfskonto Debitoren		73'100.20	73'100.20	
20050.11	Hilfskonto VESR		5'965'795.60	5'965'795.60	

Bilanz

		1.1.2016	Zuwachs	Abgang	31.12.2016
204	Passive Rechnungsabgrenzungen	10'543'547.40	328'669.00	8'729'310.40	2'142'906.00
2040	Personalaufwand	8'140'000.00		6'750'000.00	1'390'000.00
20400.01	Rückstellung Personalvorsorge Personal	8'140'000.00		6'750'000.00	1'390'000.00
2041	Sach- und übriger Betriebsaufwand	487'422.90	175'400.00	487'422.90	175'400.00
20410.01	Abgrenzung Sachgruppe 31	487'422.90	175'400.00	487'422.90	175'400.00
2043	Transfers der Erfolgsrechnung	1'620'000.00	5'900.00	1'230'000.00	395'900.00
20430.01	Rückstellung Musikschule unteres Worblental	1'270'000.00	5'900.00	880'000.00	395'900.00
20430.02	Rückstellung Spitex-Verein Bolligen	350'000.00		350'000.00	
2044	Finanzaufwand / Finanzertrag	40'153.00	147'369.00	5'916.00	181'606.00
20440.01	Abgrenzung Baurechtszins Tennisclub	40'153.00		5'916.00	34'237.00
20440.02	Marchzinse Darlehen		147'369.00		147'369.00
2046	Passive Rechnungsabgr. Investitionsrg.	255'971.50		255'971.50	
20460.01	Passive Rechnungsabgrenzung IR	255'971.50		255'971.50	
206	Langfristige Finanzverbindlichkeiten	18'000'000.00	14'000'000.00	7'000'000.00	25'000'000.00
2064	Darlehen, Schuldscheine	18'000'000.00	14'000'000.00	7'000'000.00	25'000'000.00
20640.01	Postfinance Darlehen zu 3.87%, fest bis 07.2018	3'000'000.00			3'000'000.00
20640.03	Ausgleichsfonds der AHV, Genève zu 1.76%, fest bis 10.05.2016	2'000'000.00		2'000'000.00	
20640.05	Berner Kantonalbank, Bern zu 0.5%, fest bis 24.10.2016	1'000'000.00		1'000'000.00	
20640.07	Ausgleichsfonds der AHV, Genève zu 1.35%, fest bis 01.07.2016	2'000'000.00		2'000'000.00	
20640.08	SUVA, Luzern zu 2.7%, fest bis 29.11.2016	2'000'000.00		2'000'000.00	
20640.09	SUVA, Luzern zu 0.35%, fest bis 11.7.2028		10'000'000.00		10'000'000.00
20640.10	Luzerner Pensionskasse zu 1%, fest bis 24.3.2032		4'000'000.00		4'000'000.00
20640.11	Pensionskasse Post zu 0.95% fest bis 10.6.2030	8'000'000.00			8'000'000.00
208	Langfristige Rückstellungen	1'250'038.00	1'878'195.00	1'817'640.00	1'310'593.00
2081	Rückstellungen f. langfr. Ansprüche d. Personals	250'038.00	39'879.00		289'917.00
20810.01	Ferien- und Überzeitguthaben	250'038.00	39'879.00		289'917.00
2089	Übr. langfr. Rückstellungen der ER	1'000'000.00	1'838'316.00	1'817'640.00	1'020'676.00

Bilanz

		1.1.2016	Zuwachs	Abgang	31.12.2016
20890.01	Steuerteilungen	1'000'000.00	1'838'316.00	1'817'640.00	1'020'676.00
209	Verbindlichk.ggü.SF u.Fonds im FK	491'265.69	69'127.30	71'124.45	489'268.54
2091	Verbindlichkeiten ggü. Fonds im FK	375'971.00			375'971.00
20910.01	Schutzraumersatzbeiträge	375'971.00			375'971.00
2092	Verbindlichk.ggü.Legaten u. Stiftungen o.eig. Rechtspersönlichkeit im FK	115'294.69	69'127.30	71'124.45	113'297.54
20920.02	Schulfonds	68'266.60		5'043.40	63'223.20
20920.03	Beitrag Genossenschaft EvK	47'028.09	69'127.30	66'081.05	50'074.34
29	Eigenkapital	12'926'491.93	15'480'998.11	529'835.40	27'877'654.64
290	Verpfl.(+),Vorschüsse(-)ggü.SF und Fonds im EK	9'871'899.25	689'619.57	495'700.00	10'065'818.82
2900	Spezialfinanzierungen im EK	9'871'899.25	689'619.57	495'700.00	10'065'818.82
29000.01	Feuerwehr einseitig	77'842.05	70'432.05		148'274.10
29001.01	Wasserversorgung Rechnungsausgleich	382'231.30	597'293.50		979'524.80
29001.02	Wasserversorgung Übertrag VV	7'932'000.00		495'700.00	7'436'300.00
29002.01	Abwasserentsorgung Rechnungsausgleich	1'322'254.79	6'225.35		1'328'480.14
29003.01	Abfallentsorgung Rechnungsausgleich	157'571.11	15'668.67		173'239.78
293	Vorfinanzierungen	3'912'979.40	1'317'884.45	34'135.40	5'196'728.45
2930	Vorfinanzierungen	3'912'979.40	1'317'884.45	34'135.40	5'196'728.45
29301.01	Wasserversorgung Werterhalt	260'369.60	721'004.30	16'456.70	964'917.20
29302.01	Abwasserentsorgung Werterhalt	3'652'609.80	596'880.15	17'678.70	4'231'811.25
294	Reserven		6'737'991.55		6'737'991.55
2940	Finanzpolitische Reserve		6'737'991.55		6'737'991.55
29400.01	Zusätzliche Abschreibungen		6'737'991.55		6'737'991.55
296	Neubewertungsreserve Finanzvermögen	3'739'536.00			3'739'536.00
2960	Neubewertungsreserve Finanzvermögen	3'739'536.00			3'739'536.00
29600.01	Neubewertungsreserve Finanzvermögen	3'739'536.00			3'739'536.00
299	Bilanzüberschuss /-fehlbetrag	-4'597'922.72	6'735'502.54		2'137'579.82

Bilanz

		1.1.2016	Zuwachs	Abgang	31.12.2016
2990	Jahresergebnis		2'137'579.82		2'137'579.82
29900.01	Jahresergebnis		2'137'579.82		2'137'579.82
2999	Kumulierte Ergebnisse der Vorjahre	-4'597'922.72	4'597'922.72		
29990.01	Kumulierte Ergebnisse der Vorjahre	-4'597'922.72	4'597'922.72		

Erfolgsrechnung

		Rechnung 2016		Budget 2016		Rechnung 2015	
		Aufwand	Ertrag	Aufwand	Ertrag	Aufwand	Ertrag
	ERFOLGSRECHNUNG	44'779'227.55	44'779'227.55	30'792'100.00	30'792'100.00		
0	Allgemeine Verwaltung	3'022'398.41	351'143.45	2'892'500.00	323'400.00		
	Nettoaufwand		2'671'254.96		2'569'100.00		
1	Öffentliche Ordnung und Sicherheit, Verteidigung	686'518.60	731'743.75	593'300.00	620'700.00		
	Nettoertrag	45'225.15		27'400.00			
2	Bildung	6'417'299.26	1'103'950.20	6'034'800.00	1'106'400.00		
	Nettoaufwand		5'313'349.06		4'928'400.00		
3	Kultur, Sport und Freizeit	1'292'763.00	621'361.10	1'261'800.00	572'200.00		
	Nettoaufwand		671'401.90		689'600.00		
4	Gesundheit	42'076.70	26'566.05	48'000.00	25'500.00		
	Nettoaufwand		15'510.65		22'500.00		
5	Soziale Sicherheit	8'127'469.30	3'044'483.18	7'753'800.00	2'648'000.00		
	Nettoaufwand		5'082'986.12		5'105'800.00		
6	Verkehr und Nachrichtenübermittlung	2'358'950.00	327'972.70	2'397'200.00	267'500.00		
	Nettoaufwand		2'030'977.30		2'129'700.00		
7	Umweltschutz und Raumordnung	5'425'868.24	5'103'714.69	4'953'500.00	4'651'400.00		
	Nettoaufwand		322'153.55		302'100.00		
8	Volkswirtschaft	27'036.05	233'718.20	42'900.00	247'000.00		
	Nettoertrag	206'682.15		204'100.00			
9	Finanzen und Steuern	17'378'847.99	33'234'574.23	4'814'300.00	20'330'000.00		
	Nettoertrag	15'855'726.24		15'515'700.00			

Erfolgsrechnung

		Rechnung 2016		Budget 2016		Rechnung 2015	
		Aufwand	Ertrag	Aufwand	Ertrag	Aufwand	Ertrag
ERFOLGSRECHNUNG		44'779'227.55	44'779'227.55	30'792'100.00	30'792'100.00		
0	Allgemeine Verwaltung	3'022'398.41	351'143.45	2'892'500.00	323'400.00		
	Nettoaufwand		2'671'254.96		2'569'100.00		
01	Legislative und Exekutive	481'333.51		435'200.00			
	Nettoaufwand		481'333.51		435'200.00		
011	Legislative	150'605.26		125'300.00			
	Nettoaufwand		150'605.26		125'300.00		
0110	Legislative	150'605.26		125'300.00			
3000.02	Tag- und Sitzungsgelder Kommissionen und Fachgruppen	23'110.00		19'000.00			
3000.06	Entschädigungen Funktionäre	807.50		1'000.00			
3010.02	Löhne Aushilfspersonal	12'712.20		9'300.00			
3050.01	AG-Beiträge AHV, IV, EO, ALV, Verwaltung	437.40		300.00			
3053.01	AG-Beiträge Unfallversicherungen	33.35					
3054.01	AG-Beiträge Familienausgleichskasse	124.85		100.00			
3102.01	Drucksachen, Publikationen	51'535.40		36'100.00			
3109.01	Übriger Material- und Warenaufwand	4'912.55		4'000.00			
3130.03	Porto, Post- und Bankspesen	22'750.11		22'500.00			
3132.05	Honorar Rechnungsprüfung	26'446.25		25'000.00			
3133.01	Informatik-Nutzungsaufwand	594.00		500.00			
3161.01	Mieten, Benützungskosten Anlagen	136.05		600.00			
3199.01	Übriger Betriebsaufwand	930.00		900.00			
3636.01	Beiträge an private Organisationen ohne Erwerbszweck	6'075.60		6'000.00			
012	Exekutive	330'728.25		309'900.00			
	Nettoaufwand		330'728.25		309'900.00		
0120	Exekutive	330'728.25		309'900.00			
3000.01	Tag- und Sitzungsgelder Gemeinderat	15'560.00		17'100.00			
3000.02	Tag- und Sitzungsgelder Kommissionen und Fachgruppen	10'460.00		10'300.00			
3000.03	Tag- und Sitzungsgelder Delegationen und nicht ständige	8'640.00		7'600.00			
3000.05	Entschädigungen Gemeinderat	184'080.20		184'000.00			
3050.01	AG-Beiträge AHV, IV, EO, ALV, Verwaltung	9'334.70		11'800.00			
3053.01	AG-Beiträge Unfallversicherungen	646.20		1'000.00			
3054.01	AG-Beiträge Familienausgleichskasse	2'885.75		3'500.00			
3055.01	AG-Beiträge Krankentaggeldversicherung	606.55		600.00			

Erfolgsrechnung

		Rechnung 2016		Budget 2016		Rechnung 2015	
		Aufwand	Ertrag	Aufwand	Ertrag	Aufwand	Ertrag
3090.02	Aus- und Weiterbildung Gemeinderat, Kommissionen,	215.00		500.00			
3099.01	Übriger Personalaufwand	10'516.00		9'000.00			
3099.02	Abschiedsgeschenke Austritte Personal, Gemeinderat,	7'540.30		5'700.00			
3102.01	Drucksachen, Publikationen	4'153.30		6'200.00			
3132.01	Honorare externe Berater, Gutachter, Fachexperten etc.	29'687.95					
3170.01	Reisekosten und Spesen Gemeinderat	18'240.00		22'000.00			
3170.02	Reisekosten und Spesen Kommissionen, Fachgruppen und Übrige	1'283.60		1'000.00			
3199.01	Übriger Betriebsaufwand	1'040.30		2'500.00			
3199.02	Neuzuzügeranlass	534.05		1'900.00			
3199.03	Ratskredit	25'304.35		25'200.00			
02	Allgemeine Dienste	2'541'064.90	351'143.45	2'457'300.00	323'400.00		
	Nettoaufwand		2'189'921.45		2'133'900.00		
022	Allgemeine Dienste	2'431'206.91	339'503.45	2'363'900.00	312'200.00		
	Nettoaufwand		2'091'703.46		2'051'700.00		
0220	Allgemeine Dienste, übrige	2'431'206.91	339'503.45	2'363'900.00	312'200.00		
3010.01	Löhne Verwaltungs- und Betriebspersonal	1'564'738.55		1'526'600.00			
3010.02	Löhne Aushilfspersonal	20'431.85		24'000.00			
3010.09	Lohnrückerstattungen	-4'180.25		-5'000.00			
3050.01	AG-Beiträge AHV, IV, EO, ALV, Verwaltung	94'237.50		104'200.00			
3052.01	AG-Beiträge Pensionskassen	181'576.60		170'300.00			
3053.01	AG-Beiträge Unfallversicherungen	9'657.10		17'000.00			
3054.01	AG-Beiträge Familienausgleichskasse	26'485.65		31'500.00			
3055.01	AG-Beiträge Krankentaggeldversicherung	10'713.30		11'800.00			
3090.01	Aus- und Weiterbildung Personal	26'746.55		39'500.00			
3091.01	Personalwerbung	5'274.45		11'400.00			
3099.01	Übriger Personalaufwand	1'105.20					
3099.03	Gesundheitsförderung am Arbeitsplatz	2'560.00					
3100.01	Büromaterial	26'828.25		24'000.00			
3101.01	Betriebs- und Verbrauchsmaterial	1'011.80		1'500.00			
3102.01	Drucksachen, Publikationen	2'850.85		3'400.00			
3103.01	Fachliteratur, Zeitschriften	4'885.30		7'300.00			
3110.01	Büromöbel und Geräte	3'581.75		4'600.00			
3113.01	Hardware	10'265.05		35'000.00			
3130.01	Dienstleistungen Dritter	3'273.70		1'700.00			
3130.02	Telefon, Internet, Kommunikation, Alarm	12'260.15		13'000.00			
3130.03	Porto, Post- und Bankspesen	31'213.93		26'600.00			

Erfolgsrechnung

		Rechnung 2016		Budget 2016		Rechnung 2015	
		Aufwand	Ertrag	Aufwand	Ertrag	Aufwand	Ertrag
3130.04	Mitglieder- und Verbandsbeiträge	6'333.10		6'200.00			
3132.01	Honorare externe Berater, Gutachter, Fachexperten etc.	78'865.35		30'000.00			
3134.01	Sachversicherungsprämien	6'210.90		4'900.00			
3150.01	Unterhalt Büromöbel und Geräte	1'901.85		1'700.00			
3151.01	Unterhalt Apparate, Maschinen, Geräte, Fahrzeuge	244.00					
3153.01	Informatik-Unterhalt (Hardware)	1'782.35		1'000.00			
3158.01	Unterhalt immaterielle Anlagen (Software)	100'441.20		91'000.00			
3161.01	Mieten, Benützungskosten Anlagen	39'723.95		28'200.00			
3170.03	Reisekosten und Spesen	6'236.00		8'000.00			
3199.01	Übriger Betriebsaufwand	2'435.03					
3611.01	Entschädigungen an Kanton	91'274.65		82'000.00			
3612.01	Entschädigungen an Gemeinden, Gemeindeverbände	60'241.25		62'500.00			
4210.01	Gebühren für Amtshandlungen		7'718.95		7'000.00		
4210.02	Mahngebühren / ausserord. Betriebsertrag		3'355.30		3'000.00		
4250.01	Verkäufe		6'382.05		5'300.00		
4260.01	Rückerstattungen und Kostenbeteiligungen Dritter		12'932.40		3'500.00		
4611.01	Entschädigung vom Kanton		483.10		400.00		
4611.02	Entschädigung Register Kirchensteuern und Prov. Qst.		6'248.05		6'000.00		
4612.01	Entschädigung von Gemeinden		93'683.60		90'000.00		
4612.03	Verrechnete Leistungen		104'900.00		97'400.00		
4910.01	Interne Verrechnung von Dienstleistungen		103'800.00		99'600.00		
029	Verwaltungsliegenschaften	109'857.99	11'640.00	93'400.00	11'200.00		
	Nettoaufwand		98'217.99		82'200.00		
0290	Verwaltungsliegenschaften	109'857.99	11'640.00	93'400.00	11'200.00		
3010.01	Löhne Verwaltungs- und Betriebspersonal	8'798.80					
3050.01	AG-Beiträge AHV, IV, EO, ALV, Verwaltung	495.15					
3053.01	AG-Beiträge Unfallversicherungen	197.70					
3054.01	AG-Beiträge Familienausgleichskasse	141.25					
3101.01	Betriebs- und Verbrauchsmaterial	8'558.00		10'000.00			
3111.01	Maschinen, Geräte und Fahrzeuge	2'570.05		1'000.00			
3120.01	Ver- und Entsorgung Liegenschaften Verwaltungsvermögen	26'771.89		21'800.00			
3130.01	Dienstleistungen Dritter			2'500.00			
3130.05	Liegenschaftsverwaltung	445.05		400.00			
3134.01	Sachversicherungsprämien	2'638.60		1'900.00			
3140.01	Unterhalt an Grundstücken	7'235.55		10'000.00			
3144.01	Unterhalt Hochbauten, Gebäude	16'022.65		16'000.00			
3151.01	Unterhalt Apparate, Maschinen, Geräte, Fahrzeuge	6'383.30		5'000.00			
3910.01	Interne Verrechnung von Dienstleistungen	29'600.00		24'800.00			

Erfolgsrechnung

		Rechnung 2016		Budget 2016		Rechnung 2015	
		Aufwand	Ertrag	Aufwand	Ertrag	Aufwand	Ertrag
4470.01	Pacht- und Mietzinse Liegenschaften VV		11'640.00		11'200.00		
1	Öffentliche Ordnung und Sicherheit, Verteidigung	686'518.60	731'743.75	593'300.00	620'700.00		
	Nettoertrag	45'225.15		27'400.00			
11	Öffentliche Sicherheit	29'231.50	4'062.30	18'300.00	7'500.00		
	Nettoaufwand		25'169.20		10'800.00		
111	Polizei	29'231.50	4'062.30	18'300.00	7'500.00		
	Nettoaufwand		25'169.20		10'800.00		
1110	Polizei	29'231.50	4'062.30	18'300.00	7'500.00		
3102.01	Drucksachen, Publikationen	790.00		300.00			
3130.01	Dienstleistungen Dritter	28'441.50		18'000.00			
4210.01	Gebühren für Amtshandlungen		4'062.30		7'500.00		
14	Allgemeines Rechtswesen	173'445.45	424'149.20	158'100.00	331'400.00		
	Nettoertrag	250'703.75		173'300.00			
140	Allgemeines Rechtswesen	173'445.45	424'149.20	158'100.00	331'400.00		
	Nettoertrag	250'703.75		173'300.00			
1400	Allgemeines Rechtswesen	173'445.45	235'206.20	157'100.00	149'000.00		
3000.02	Tag- und Sitzungsgelder Kommissionen und Fachgruppen	2'160.00		3'600.00			
3102.02	Publikationen Bauverwaltung	21'050.90		20'000.00			
3130.06	Gebühren Einwohnerdienste	4'449.50		3'600.00			
3130.07	Gebühren Fremdenpolizei	21'999.80		14'300.00			
3130.08	Gebühren Baubewilligungsverfahren	27'522.45		45'000.00			
3130.09	Gebühren für Gastgewerbe und Handel mit alkoholischen	3'752.50		4'000.00			
3132.02	Honorar Kreisgeometer für Nachführung Vermessungswerk	41'947.50		40'000.00			
3132.03	Amtliche Vermessung / Los 9	50'101.20		26'000.00			
3170.03	Reisekosten und Spesen	461.60		600.00			
4210.03	Einbürgerungsgebühren		17'700.00		7'000.00		
4210.04	Gebühren Einwohnerdienste		50'419.20		34'000.00		
4210.05	Gebühren Bauverwaltung		139'123.10		90'000.00		
4210.06	Gebühren Präsidiales		8'018.00		3'000.00		
4210.07	Gebühren Gemeindepolizei		4'405.00				
4210.08	Siegelungsgebühren		8'175.00		10'000.00		
4240.01	Benützungsgebühren und Dienstleistungen		7'365.90		5'000.00		

Erfolgsrechnung

		Rechnung 2016		Budget 2016		Rechnung 2015	
		Aufwand	Ertrag	Aufwand	Ertrag	Aufwand	Ertrag
1402	Kinder- und Erwachsenenschutz		188'943.00	1'000.00	182'400.00		
3000.02	Tag- und Sitzungsgelder Kommissionen und Fachgruppen			1'000.00			
4611.01	Entschädigung vom Kanton		188'943.00		182'400.00		
15	Feuerwehr	299'932.25	299'932.25	276'300.00	276'300.00		
150	Feuerwehr	299'932.25	299'932.25	276'300.00	276'300.00		
1500	Feuerwehr	299'932.25	299'932.25	276'300.00	276'300.00		
3000.02	Tag- und Sitzungsgelder Kommissionen und Fachgruppen	3'870.00		5'500.00			
3000.06	Entschädigungen Funktionäre			5'700.00			
3010.01	Löhne Verwaltungs- und Betriebspersonal	47'341.25		45'000.00			
3050.01	AG-Beiträge AHV, IV, EO, ALV, Verwaltung	485.65		500.00			
3053.01	AG-Beiträge Unfallversicherungen	30.00		100.00			
3054.01	AG-Beiträge Familienausgleichskasse	138.60		100.00			
3055.01	AG-Beiträge Krankentaggeldversicherung	4.90					
3090.01	Aus- und Weiterbildung Personal	4'120.00		3'000.00			
3100.01	Büromaterial			500.00			
3101.01	Betriebs- und Verbrauchsmaterial	4'180.70		3'000.00			
3101.02	Treib- und Schmierstoffe	1'351.55		2'000.00			
3102.01	Drucksachen, Publikationen	2'270.45		2'500.00			
3111.01	Maschinen, Geräte und Fahrzeuge	11'829.00		11'000.00			
3120.01	Ver- und Entsorgung Liegenschaften Verwaltungsvermögen	590.00		1'400.00			
3130.02	Telefon, Internet, Kommunikation, Alarm	6'958.10		10'000.00			
3132.01	Honorare externe Berater, Gutachter, Fachexperten etc.	16'678.20		20'000.00			
3134.01	Sachversicherungsprämien	7'403.70		6'500.00			
3136.01	Honorare privatärztlicher Tätigkeit	845.00		800.00			
3144.01	Unterhalt Hochbauten, Gebäude	888.50		4'000.00			
3151.01	Unterhalt Apparate, Maschinen, Geräte, Fahrzeuge	43'377.85		45'000.00			
3159.01	Unterhalt übrige mobile Anlagen	1'905.65		3'000.00			
3160.01	Miete und Pacht Liegenschaften	1'200.00		1'200.00			
3170.03	Reisekosten und Spesen	6'526.30		10'400.00			
3170.04	Verpflegung Mannschaft	3'782.90		3'500.00			
3181.01	Tatsächliche Forderungsverluste	3'317.75		2'000.00			
3199.01	Übriger Betriebsaufwand	1'668.00		1'000.00			
3300.60	Planmässige Abschreibungen Mobilien VV	17'860.15					
3510.01	Einlagen in Spezialfinanzierungen EK	70'432.05		48'500.00			
3635.01	Beiträge an private Unternehmungen	1'676.00		1'900.00			
3910.01	Interne Verrechnung von Dienstleistungen	39'200.00		38'200.00			
4200.01	Ersatzabgaben		246'415.75		235'000.00		

Erfolgsrechnung

		Rechnung 2016		Budget 2016		Rechnung 2015	
		Aufwand	Ertrag	Aufwand	Ertrag	Aufwand	Ertrag
4260.01	Rückerstattungen und Kostenbeteiligungen Dritter		14'349.50		6'000.00		
4470.01	Pacht- und Mietzinse Liegenschaften VV		350.00		300.00		
4634.01	Beiträge von öffentlichen Unternehmungen		38'817.00		35'000.00		
16	Verteidigung	183'909.40	3'600.00	140'600.00	5'500.00		
	Nettoaufwand		180'309.40		135'100.00		
161	Militärische Verteidigung	16'665.00		6'700.00			
	Nettoaufwand		16'665.00		6'700.00		
1610	Militärische Verteidigung	16'665.00		6'700.00			
3300.91	Planm. Abschreibungen übrige Sachanlagen	10'000.00					
3612.01	Entschädigungen an Gemeinden, Gemeindeverbände	6'665.00		6'700.00			
162	Zivile Verteidigung	167'244.40	3'600.00	133'900.00	5'500.00		
	Nettoaufwand		163'644.40		128'400.00		
1620	Zivilschutz	163'371.85	3'600.00	129'600.00	5'500.00		
3101.01	Betriebs- und Verbrauchsmaterial	836.40		500.00			
3120.01	Ver- und Entsorgung Liegenschaften Verwaltungsvermögen	1'105.75		1'500.00			
3130.01	Dienstleistungen Dritter	23'125.90					
3130.02	Telefon, Internet, Kommunikation, Alarm	1'922.75		4'000.00			
3134.01	Sachversicherungsprämien	4'458.50		3'600.00			
3144.01	Unterhalt Hochbauten, Gebäude	13'778.20		4'000.00			
3151.01	Unterhalt Apparate, Maschinen, Geräte, Fahrzeuge	3'338.65		3'000.00			
3612.02	Beitrag an regionale Zivilschutzorganisationen	103'705.70		105'000.00			
3612.03	Verrechnete Leistungen	11'100.00		8'000.00			
4240.01	Benützungsgebühren und Dienstleistungen		3'600.00				
4472.01	Vergütung für Benützung Liegenschaften VV				2'500.00		
4631.01	Beiträge vom Kanton				3'000.00		
1627	Regionale Führungsstab	3'872.55		4'300.00			
3170.03	Reisekosten und Spesen			500.00			
3612.02	Beitrag an regionale Zivilschutzorganisationen	3'872.55		3'800.00			
2	Bildung	6'417'299.26	1'103'950.20	6'034'800.00	1'106'400.00		
	Nettoaufwand		5'313'349.06		4'928'400.00		
21	Obligatorische Schule	6'412'649.26	1'103'950.20	6'030'300.00	1'106'400.00		
	Nettoaufwand		5'308'699.06		4'923'900.00		

Erfolgsrechnung

		Rechnung 2016		Budget 2016		Rechnung 2015	
		Aufwand	Ertrag	Aufwand	Ertrag	Aufwand	Ertrag
211	Eingangsstufe	308'548.35		235'000.00			
	Nettoaufwand		308'548.35		235'000.00		
2110	Kindergarten	308'548.35		235'000.00			
3611.01	Entschädigungen an Kanton	308'548.35		235'000.00			
212	Primarstufe	1'431'549.90	27'400.30	1'169'700.00	20'000.00		
	Nettoaufwand		1'404'149.60		1'149'700.00		
2120	Primarstufe	1'431'549.90	27'400.30	1'169'700.00	20'000.00		
3020.02	Löhne Spezialfunktionen	29'613.20		28'000.00			
3050.01	AG-Beiträge AHV, IV, EO, ALV, Verwaltung	1'743.15		1'500.00			
3053.01	AG-Beiträge Unfallversicherungen	39.10					
3054.01	AG-Beiträge Familienausgleichskasse	497.40		500.00			
3090.01	Aus- und Weiterbildung Personal	1'327.50		3'000.00			
3100.01	Büromaterial	1'417.40		1'500.00			
3102.01	Drucksachen, Publikationen	4'894.25		4'500.00			
3103.01	Fachliteratur, Zeitschriften	49.00		300.00			
3103.02	Bibliothek	8'001.85		10'600.00			
3104.01	Lehrmittel	90'359.05		105'000.00			
3104.02	Material Handarbeiten, Werken	19'476.20		20'000.00			
3110.02	Schulmobiliar	35'051.20		34'300.00			
3113.01	Hardware			1'900.00			
3118.01	Software, Lizenzen	3'125.95		7'600.00			
3130.01	Dienstleistungen Dritter	1'743.60		1'800.00			
3130.02	Telefon, Internet, Kommunikation, Alarm	11'366.05		8'300.00			
3130.03	Porto, Post- und Bankspesen	371.00		700.00			
3151.01	Unterhalt Apparate, Maschinen, Geräte, Fahrzeuge	2'578.15		8'900.00			
3153.01	Informatik-Unterhalt (Hardware)	4'284.90		4'400.00			
3161.01	Mieten, Benützungskosten Anlagen	15'951.50		16'000.00			
3170.03	Reisekosten und Spesen	678.80		1'100.00			
3171.01	Exkursionen, Schulreisen und Lager	23'298.10		36'900.00			
3199.04	Projekte und ausserordentliche Anlässe	9'331.25		14'900.00			
3611.01	Entschädigungen an Kanton	1'166'351.30		858'000.00			
4260.01	Rückerstattungen und Kostenbeteiligungen Dritter		50.00				
4611.01	Entschädigung vom Kanton		11'049.10				
4612.01	Entschädigung von Gemeinden		16'301.20		20'000.00		
213	Oberstufe	1'361'573.24	661'315.45	1'370'800.00	630'300.00		

Erfolgsrechnung

		Rechnung 2016		Budget 2016		Rechnung 2015	
		Aufwand	Ertrag	Aufwand	Ertrag	Aufwand	Ertrag
Nettoaufwand			700'257.79		740'500.00		
2130	Sekundarstufe I	1'361'573.24	661'315.45	1'370'800.00	630'300.00		
3020.02	Löhne Spezialfunktionen	22'374.10		18'000.00			
3020.03	Löhne Zusatzunterricht	7'112.00		8'000.00			
3050.01	AG-Beiträge AHV, IV, EO, ALV, Verwaltung	1'628.85		1'500.00			
3053.01	AG-Beiträge Unfallversicherungen	42.55					
3054.01	AG-Beiträge Familienausgleichskasse	465.85		500.00			
3090.01	Aus- und Weiterbildung Personal	2'673.40		3'600.00			
3100.01	Büromaterial			300.00			
3101.01	Betriebs- und Verbrauchsmaterial	1'513.00		1'600.00			
3102.01	Drucksachen, Publikationen	1'435.55		1'000.00			
3103.01	Fachliteratur, Zeitschriften	1'389.35		1'300.00			
3103.02	Bibliothek	5'911.35		6'500.00			
3104.01	Lehrmittel	60'148.34		58'000.00			
3104.02	Material Handarbeiten, Werken	16'605.70		22'000.00			
3105.01	Lebensmittel	26'018.80		28'000.00			
3110.02	Schulmobiliar	30'038.40		26'000.00			
3118.01	Software, Lizenzen	3'176.45		2'200.00			
3130.01	Dienstleistungen Dritter	834.50		700.00			
3130.02	Telefon, Internet, Kommunikation, Alarm	9'629.80		4'300.00			
3130.03	Porto, Post- und Bankspesen	550.25		700.00			
3151.01	Unterhalt Apparate, Maschinen, Geräte, Fahrzeuge	7'506.25		8'000.00			
3153.01	Informatik-Unterhalt (Hardware)	3'534.60		3'000.00			
3161.01	Mieten, Benützungskosten Anlagen	19'703.30		18'000.00			
3170.03	Reisekosten und Spesen	500.00		500.00			
3171.01	Exkursionen, Schulreisen und Lager	53'186.55		61'000.00			
3199.04	Projekte und ausserordentliche Anlässe	3'277.25		4'000.00			
3611.01	Entschädigungen an Kanton	1'066'747.25		1'060'000.00			
3612.01	Entschädigungen an Gemeinden, Gemeindeverbände	15'569.80		32'100.00			
4250.01	Verkäufe		1'945.00		2'000.00		
4260.01	Rückerstattungen und Kostenbeteiligungen Dritter		6'680.45		2'300.00		
4502.01	Entnahmen aus Legaten und Stiftungen		3'643.40		2'000.00		
4612.01	Entschädigung von Gemeinden		649'046.60		624'000.00		
214	Musikschulen	310'468.00		356'200.00			
	Nettoaufwand		310'468.00		356'200.00		
2140	Musikschule	310'468.00		356'200.00			
3636.11	Beitrag an Musikschule unteres Worblental	294'476.00		342'000.00			

Erfolgsrechnung

		Rechnung 2016		Budget 2016		Rechnung 2015	
		Aufwand	Ertrag	Aufwand	Ertrag	Aufwand	Ertrag
3636.12	Beitrag an auswärtige Musikschulen	15'992.00		14'200.00			
217	Schulliegenschaften	2'230'839.67	165'014.15	2'147'300.00	166'100.00		
	Nettoaufwand		2'065'825.52		1'981'200.00		
2170	Schulliegenschaften	1'160'619.12	79'924.85	1'152'400.00	78'100.00		
3010.01	Löhne Verwaltungs- und Betriebspersonal	389'482.30		423'000.00			
3010.03	Löhne Reinigungspersonal	144'268.40		70'000.00			
3050.01	AG-Beiträge AHV, IV, EO, ALV, Verwaltung	31'208.45		37'600.00			
3052.01	AG-Beiträge Pensionskassen	45'882.60		45'000.00			
3053.01	AG-Beiträge Unfallversicherungen	16'337.00		20'800.00			
3054.01	AG-Beiträge Familienausgleichskasse	8'906.40		11'400.00			
3055.01	AG-Beiträge Krankentaggeldversicherung	2'626.60		2'000.00			
3090.01	Aus- und Weiterbildung Personal	1'824.40		2'000.00			
3120.01	Ver- und Entsorgung Liegenschaften Verwaltungsvermögen	381'795.67		351'300.00			
3130.02	Telefon, Internet, Kommunikation, Alarm	1'752.50		4'700.00			
3130.05	Liegenschaftsverwaltung	1'847.70		2'500.00			
3132.01	Honorare externe Berater, Gutachter, Fachexperten etc.	2'988.35		3'000.00			
3161.01	Mieten, Benützungskosten Anlagen	3'573.95		2'600.00			
3170.03	Reisekosten und Spesen	4'456.80		4'500.00			
3300.60	Planmässige Abschreibungen Mobilien VV			172'000.00			
3320.01	Planmässige Abschreibungen Software	123'668.00					
4240.01	Benützungsgebühren und Dienstleistungen		8'295.00		10'000.00		
4260.01	Rückerstattungen und Kostenbeteiligungen Dritter		1'219.00		2'400.00		
4470.01	Pacht- und Mietzinse Liegenschaften VV		48'410.85		33'700.00		
4930.01	Interne Verrechnung von Betriebs- und Verwaltungskosten		22'000.00		32'000.00		
2171	Kindergärten	93'259.90		84'800.00			
3101.01	Betriebs- und Verbrauchsmaterial	1'319.00		800.00			
3111.01	Maschinen, Geräte und Fahrzeuge	2'451.40		500.00			
3134.01	Sachversicherungsprämien	1'751.40		1'900.00			
3140.02	Unterhalt Aussenanlagen, Sport- und Spielplätze	25'282.65		23'500.00			
3144.01	Unterhalt Hochbauten, Gebäude	42'225.15		53'700.00			
3151.01	Unterhalt Apparate, Maschinen, Geräte, Fahrzeuge	223.70		700.00			
3160.01	Miete und Pacht Liegenschaften	20'006.60					
3910.01	Interne Verrechnung von Dienstleistungen			3'700.00			
2172	Schulhaus Lutertal	645'542.15	18'000.00	615'000.00	18'000.00		
3101.01	Betriebs- und Verbrauchsmaterial	16'247.50		16'600.00			
3111.01	Maschinen, Geräte und Fahrzeuge	30'323.05		22'500.00			

Erfolgsrechnung

		Rechnung 2016		Budget 2016		Rechnung 2015	
		Aufwand	Ertrag	Aufwand	Ertrag	Aufwand	Ertrag
3134.01	Sachversicherungsprämien	8'956.25		10'100.00			
3140.02	Unterhalt Aussenanlagen, Sport- und Spielplätze	6'959.85		7'000.00			
3144.01	Unterhalt Hochbauten, Gebäude	95'879.65		100'300.00			
3151.01	Unterhalt Apparate, Maschinen, Geräte, Fahrzeuge	9'919.30		9'000.00			
3300.40	Planmässige Abschreibungen Hochbauten VV	359'376.50		445'000.00			
3300.91	Planm. Abschreibungen übrige Sachanlagen	108'680.05					
3910.01	Interne Verrechnung von Dienstleistungen	9'200.00		4'500.00			
4930.01	Interne Verrechnung von Betriebs- und Verwaltungskosten		18'000.00		18'000.00		
2173	Schulhaus Eisengasse	199'414.10	67'089.30	152'800.00	70'000.00		
3101.01	Betriebs- und Verbrauchsmaterial	19'331.50		17'000.00			
3111.01	Maschinen, Geräte und Fahrzeuge	18'907.30		19'000.00			
3130.01	Dienstleistungen Dritter	2'295.00					
3134.01	Sachversicherungsprämien	13'498.55		13'000.00			
3140.02	Unterhalt Aussenanlagen, Sport- und Spielplätze	38'102.05		12'000.00			
3144.01	Unterhalt Hochbauten, Gebäude	95'011.25		76'000.00			
3151.01	Unterhalt Apparate, Maschinen, Geräte, Fahrzeuge	9'068.45		11'000.00			
3910.01	Interne Verrechnung von Dienstleistungen	3'200.00		4'800.00			
4240.01	Benützungsgebühren und Dienstleistungen		65'011.40		70'000.00		
4260.01	Rückerstattungen und Kostenbeteiligungen Dritter		2'077.90				
2174	Schulhaus Ferenberg und Flugbr.	102'806.50		114'300.00			
3101.01	Betriebs- und Verbrauchsmaterial	10'541.40		12'500.00			
3111.01	Maschinen, Geräte und Fahrzeuge	3'189.15		5'100.00			
3134.01	Sachversicherungsprämien	8'929.65		10'100.00			
3140.02	Unterhalt Aussenanlagen, Sport- und Spielplätze	3'607.20		12'000.00			
3144.01	Unterhalt Hochbauten, Gebäude	66'639.50		69'000.00			
3151.01	Unterhalt Apparate, Maschinen, Geräte, Fahrzeuge	3'299.60		3'000.00			
3910.01	Interne Verrechnung von Dienstleistungen	6'600.00		2'600.00			
2175	Musikschule Gebäude	29'197.90		28'000.00			
3101.01	Betriebs- und Verbrauchsmaterial	395.90		500.00			
3130.01	Dienstleistungen Dritter	18'286.00		18'000.00			
3134.01	Sachversicherungsprämien	895.15		1'000.00			
3140.02	Unterhalt Aussenanlagen, Sport- und Spielplätze			1'000.00			
3144.01	Unterhalt Hochbauten, Gebäude	9'620.85		7'500.00			
218	Tagesbetreuung	297'035.75	213'375.30	270'800.00	290'000.00		
	Nettoaufwand		83'660.45				
	Nettoertrag			19'200.00			

Erfolgsrechnung

		Rechnung 2016		Budget 2016		Rechnung 2015	
		Aufwand	Ertrag	Aufwand	Ertrag	Aufwand	Ertrag
2180	Tagesbetreuung	297'035.75	213'375.30	270'800.00	290'000.00		
3010.01	Löhne Verwaltungs- und Betriebspersonal	97'292.05		80'000.00			
3010.02	Löhne Aushilfspersonal	264.30					
3010.09	Lohnrückerstattungen	-10'030.95					
3050.01	AG-Beiträge AHV, IV, EO, ALV, Verwaltung	4'895.50		5'400.00			
3052.01	AG-Beiträge Pensionskassen	8'989.20		4'800.00			
3053.01	AG-Beiträge Unfallversicherungen	882.85		900.00			
3054.01	AG-Beiträge Familienausgleichskasse	1'397.30		1'700.00			
3055.01	AG-Beiträge Krankentaggeldversicherung	399.00		200.00			
3090.01	Aus- und Weiterbildung Personal	4'049.60		200.00			
3100.01	Büromaterial	280.20		100.00			
3101.01	Betriebs- und Verbrauchsmaterial	1'146.45		1'400.00			
3104.01	Lehrmittel	695.50		200.00			
3105.01	Lebensmittel	43'856.85		42'000.00			
3110.01	Büromöbel und Geräte	1'133.60		900.00			
3130.02	Telefon, Internet, Kommunikation, Alarm	345.50		400.00			
3170.03	Reisekosten und Spesen	2'390.00		200.00			
3171.01	Exkursionen, Schulreisen und Lager	73.65		300.00			
3611.01	Entschädigungen an Kanton	120'975.15		114'000.00			
3636.01	Beiträge an private Organisationen ohne Erwerbszweck			100.00			
3920.01	Interne Verrechnung von Mieten, Pacht, Benützung	18'000.00		18'000.00			
4230.02	Elternbeiträge Tagesschule		196'048.85		170'000.00		
4631.01	Beiträge vom Kanton		17'326.45		120'000.00		
219	Obligatorische Schule	472'634.35	36'845.00	480'500.00			
	Nettoaufwand		435'789.35		480'500.00		
2190	Schulleitung und Schulverwaltung	355'002.65		369'100.00			
3000.02	Tag- und Sitzungsgelder Kommissionen und Fachgruppen	9'120.00		6'500.00			
3010.01	Löhne Verwaltungs- und Betriebspersonal	252'319.00		259'000.00			
3050.01	AG-Beiträge AHV, IV, EO, ALV, Verwaltung	15'889.15		17'600.00			
3052.01	AG-Beiträge Pensionskassen	31'731.60		34'000.00			
3053.01	AG-Beiträge Unfallversicherungen	1'428.85		2'600.00			
3054.01	AG-Beiträge Familienausgleichskasse	4'534.90		5'300.00			
3055.01	AG-Beiträge Krankentaggeldversicherung	1'763.30		1'600.00			
3101.01	Betriebs- und Verbrauchsmaterial	158.25		200.00			
3102.01	Drucksachen, Publikationen	1'315.10		1'500.00			
3104.01	Lehrmittel	864.95		1'000.00			
3118.01	Software, Lizenzen	20'610.00		24'000.00			

Erfolgsrechnung

		Rechnung 2016		Budget 2016		Rechnung 2015	
		Aufwand	Ertrag	Aufwand	Ertrag	Aufwand	Ertrag
3133.01	Informatik-Nutzungsaufwand	6'399.00		9'200.00			
3134.01	Sachversicherungsprämien	161.20		100.00			
3170.03	Reisekosten und Spesen	1'240.00		800.00			
3199.01	Übriger Betriebsaufwand	7'467.35		5'700.00			
2194	Freiwilliger Schulsport	7'390.00		13'200.00			
3020.04	Löhne freiwilliger Schulsport	7'390.00		13'200.00			
2195	Schülertransporte	110'241.70	36'845.00	98'200.00			
3010.01	Löhne Verwaltungs- und Betriebspersonal	60'992.80		61'200.00			
3050.01	AG-Beiträge AHV, IV, EO, ALV, Verwaltung	3'853.95		4'200.00			
3052.01	AG-Beiträge Pensionskassen	6'142.80		6'300.00			
3053.01	AG-Beiträge Unfallversicherungen	2'103.35		2'300.00			
3054.01	AG-Beiträge Familienausgleichskasse	1'099.95		1'300.00			
3055.01	AG-Beiträge Krankentaggeldversicherung	427.65		400.00			
3101.02	Treib- und Schmierstoffe	5'749.75		7'000.00			
3130.10	Externes Schultaxi	9'534.00					
3134.01	Sachversicherungsprämien	2'192.45		2'300.00			
3137.01	Steuern und Abgaben	2'320.00		2'200.00			
3151.01	Unterhalt Apparate, Maschinen, Geräte, Fahrzeuge	14'784.00		11'000.00			
3170.03	Reisekosten und Spesen	541.00					
3199.01	Übriger Betriebsaufwand	500.00					
4631.01	Beiträge vom Kanton		36'845.00				
29	Übriges Bildungswesen	4'650.00		4'500.00			
	Nettoaufwand		4'650.00		4'500.00		
299	Bildung	4'650.00		4'500.00			
	Nettoaufwand		4'650.00		4'500.00		
2991	Erwachsenenbildung	4'650.00		4'500.00			
3636.02	Beitrag an Volkshochschule	4'650.00		4'500.00			
3	Kultur, Sport und Freizeit	1'292'763.00	621'361.10	1'261'800.00	572'200.00		
	Nettoaufwand		671'401.90		689'600.00		
31	Kulturerbe	2'500.00		2'200.00			
	Nettoaufwand		2'500.00		2'200.00		
311	Museen und bildende Kunst	2'500.00		2'200.00			

Erfolgsrechnung

		Rechnung 2016		Budget 2016		Rechnung 2015	
		Aufwand	Ertrag	Aufwand	Ertrag	Aufwand	Ertrag
	Nettoaufwand		2'500.00		2'200.00		
3110	Museen und bildende Kunst	2'500.00		2'200.00			
3636.04	Beitrag an Stiftung Ortsstube Bolligen	2'500.00		2'200.00			
32	Kultur, übrige	310'109.15	8'168.00	242'700.00	1'000.00		
	Nettoaufwand		301'941.15		241'700.00		
321	Bibliotheken	26'774.25					
	Nettoaufwand		26'774.25				
3210	Bibliotheken	26'774.25					
3636.03	Beitrag an Kornhausbibliothek Bern	26'774.25					
322	Konzert und Theater	206'575.00		161'000.00			
	Nettoaufwand		206'575.00		161'000.00		
3220	Konzert und Theater	206'575.00		161'000.00			
3636.05	Beitrag an kulturelle Institutionen der Stadt Bern	206'575.00		161'000.00			
329	Kultur	76'759.90	8'168.00	81'700.00	1'000.00		
	Nettoaufwand		68'591.90		80'700.00		
3290	Übrige Kultur	76'759.90	8'168.00	81'700.00	1'000.00		
3010.01	Löhne Verwaltungs- und Betriebspersonal	6'800.00		12'000.00			
3101.01	Betriebs- und Verbrauchsmaterial			3'500.00			
3102.01	Drucksachen, Publikationen	5'714.35		6'000.00			
3102.03	Kultur-Kuvert	4'129.95		3'000.00			
3110.01	Büromöbel und Geräte			5'000.00			
3120.01	Ver- und Entsorgung Liegenschaften Verwaltungsvermögen	15'007.65		11'500.00			
3130.03	Porto, Post- und Bankspesen	2'260.40		3'000.00			
3130.05	Liegenschaftsverwaltung	297.05		500.00			
3130.11	Bundesfeier	2'818.65		2'500.00			
3130.12	Jungbürgerfeier	2'016.25		3'300.00			
3130.13	Vereinsempfänge	1'324.00		800.00			
3134.01	Sachversicherungsprämien	1'687.60		1'900.00			
3144.01	Unterhalt Hochbauten, Gebäude	19'111.00		7'500.00			
3151.01	Unterhalt Apparate, Maschinen, Geräte, Fahrzeuge			2'500.00			
3161.01	Mieten, Benützungskosten Anlagen	3'242.80		2'700.00			
3169.01	Übrige Mieten und Benützungskosten	2'500.00		2'500.00			

Erfolgsrechnung

		Rechnung 2016		Budget 2016		Rechnung 2015	
		Aufwand	Ertrag	Aufwand	Ertrag	Aufwand	Ertrag
3636.07	Beiträge an Künstlerinnen und kulturelle Institutionen	6'350.20		8'000.00			
3910.01	Interne Verrechnung von Dienstleistungen	3'500.00		5'500.00			
4240.01	Benützungsgebühren und Dienstleistungen		8'168.00		1'000.00		
33	Medien	46'790.40	209.00	1'900.00	200.00		
	Nettoaufwand		46'581.40		1'700.00		
332	Massenmedien	46'790.40	209.00	1'900.00	200.00		
	Nettoaufwand		46'581.40		1'700.00		
3320	Massenmedien	46'790.40	209.00	1'900.00	200.00		
3133.02	Internet-Homepage Bolligen	595.60		1'900.00			
3612.01	Entschädigungen an Gemeinden, Gemeindeverbände	46'194.80					
4250.01	Verkäufe		209.00		200.00		
34	Sport und Freizeit	933'363.45	612'984.10	1'015'000.00	571'000.00		
	Nettoaufwand		320'379.35		444'000.00		
341	Sport	720'586.75	556'262.75	738'900.00	515'500.00		
	Nettoaufwand		164'324.00		223'400.00		
3410	Sport	19'807.55	7'389.00	17'200.00	7'000.00		
3000.02	Tag- und Sitzungsgelder Kommissionen und Fachgruppen	2'100.00		900.00			
3000.07	Entschädigungen Frühlingsferienkurse	1'275.00		1'800.00			
3010.01	Löhne Verwaltungs- und Betriebspersonal	2'173.55		2'400.00			
3050.01	AG-Beiträge AHV, IV, EO, ALV, Verwaltung	192.20					
3053.01	AG-Beiträge Unfallversicherungen	48.05					
3054.01	AG-Beiträge Familienausgleichskasse	52.75					
3101.01	Betriebs- und Verbrauchsmaterial	75.40		900.00			
3102.01	Drucksachen, Publikationen	906.25		900.00			
3132.01	Honorare externe Berater, Gutachter, Fachexperten etc.	1'959.60		1'800.00			
3160.01	Miete und Pacht Liegenschaften	5'250.00					
3170.03	Reisekosten und Spesen	1'246.40		1'700.00			
3636.01	Beiträge an private Organisationen ohne Erwerbszweck	2'420.75		1'800.00			
3636.08	Beiträge an örtliche Turn- und Sportvereine	2'107.60		5'000.00			
4231.01	Kursgelder		7'389.00		7'000.00		
3411	Hallenbad	655'961.65	548'873.75	675'700.00	508'500.00		
3000.02	Tag- und Sitzungsgelder Kommissionen und Fachgruppen	700.00		400.00			
3010.01	Löhne Verwaltungs- und Betriebspersonal	278'672.30		253'700.00			

Erfolgsrechnung

		Rechnung 2016		Budget 2016		Rechnung 2015	
		Aufwand	Ertrag	Aufwand	Ertrag	Aufwand	Ertrag
3010.02	Löhne Aushilfspersonal	7'067.70		5'000.00			
3010.09	Lohnrückerstattungen	-17'807.25					
3020.01	Löhne Lehrkräfte	64'886.20		65'000.00			
3050.01	AG-Beiträge AHV, IV, EO, ALV, Verwaltung	20'884.55		22'000.00			
3052.01	AG-Beiträge Pensionskassen	37'336.90		30'500.00			
3053.01	AG-Beiträge Unfallversicherungen	1'609.80		3'400.00			
3054.01	AG-Beiträge Familienausgleichskasse	5'962.15		6'600.00			
3055.01	AG-Beiträge Krankentaggeldversicherung	1'860.80		1'700.00			
3090.01	Aus- und Weiterbildung Personal	600.00		1'200.00			
3101.51	Betriebs- und Verbrauchsmaterial	21'969.75		24'800.00			
3101.52	Verbrauchsmaterial Restaurationsbetrieb	8'547.95		11'000.00			
3101.53	Verbrauchsmaterial Schwimmkurse	3'662.55		2'800.00			
3102.51	Drucksachen, Publikationen	1'013.30		1'200.00			
3111.51	Maschinen, Geräte und Fahrzeuge	2'931.30		3'200.00			
3120.51	Ver- und Entsorgung Liegenschaften Verwaltungsvermögen	139'261.50		165'800.00			
3130.02	Telefon, Internet, Kommunikation, Alarm	1'728.25		1'600.00			
3134.01	Sachversicherungsprämien	2'888.20		3'200.00			
3137.01	Steuern und Abgaben	738.35		800.00			
3144.51	Unterhalt Hochbauten, Gebäude	36'680.90		37'000.00			
3151.51	Unterhalt Apparate, Maschinen, Geräte, Fahrzeuge	29'953.90		31'000.00			
3161.51	Mieten, Benützungskosten Anlagen	3'367.55		2'800.00			
3170.03	Reisekosten und Spesen	1'445.00		1'000.00			
4231.51	Kursgelder Übrige		70'264.75		121'000.00		
4231.52	Kursgelder Schwimmkurse Kinder		101'667.00		6'000.00		
4240.51	Benützungsgebühren und Dienstleistungen		285'773.05		286'500.00		
4240.52	Bahnmiete		22'396.90		24'000.00		
4250.51	Verkäufe Restaurationsbetrieb		21'225.30		25'000.00		
4250.52	Verkäufe übriges Material		489.50		1'000.00		
4260.51	Rückerstattungen und Kostenbeteiligungen Dritter		2'057.25				
4612.01	Entschädigung von Gemeinden		45'000.00		45'000.00		
3412	Sportplatz Wegmühle	44'817.55		46'000.00			
3134.01	Sachversicherungsprämien	1'417.55		1'600.00			
3144.01	Unterhalt Hochbauten, Gebäude			1'000.00			
3636.01	Beiträge an private Organisationen ohne Erwerbszweck	40'000.00		40'000.00			
3910.01	Interne Verrechnung von Dienstleistungen	3'400.00		3'400.00			
342	Freizeit	212'776.70	56'721.35	276'100.00	55'500.00		
	Nettoaufwand		156'055.35		220'600.00		

Erfolgsrechnung

		Rechnung 2016		Budget 2016		Rechnung 2015	
		Aufwand	Ertrag	Aufwand	Ertrag	Aufwand	Ertrag
3420	Freizeit	40'434.00	4'721.35	74'600.00	3'500.00		
3140.03	Unterhalt öffentliche Anlagen und Spielplätze	5'414.40		35'000.00			
3143.02	Unterhalt öffentliche Brunnen	674.60		4'000.00			
3612.01	Entschädigungen an Gemeinden, Gemeindeverbände	4'900.00		4'600.00			
3636.01	Beiträge an private Organisationen ohne Erwerbszweck	29'445.00		31'000.00			
4260.01	Rückerstattungen und Kostenbeteiligungen Dritter		4'721.35		3'500.00		
3421	Kulturraum Reberhaus	162'342.70	52'000.00	191'500.00	52'000.00		
3111.01	Maschinen, Geräte und Fahrzeuge			10'000.00			
3120.01	Ver- und Entsorgung Liegenschaften Verwaltungsvermögen	5'311.45		7'000.00			
3130.01	Dienstleistungen Dritter	453.60		1'000.00			
3134.01	Sachversicherungsprämien	5'211.80		5'500.00			
3144.01	Unterhalt Hochbauten, Gebäude	25'365.85		40'000.00			
3151.01	Unterhalt Apparate, Maschinen, Geräte, Fahrzeuge			2'000.00			
3634.01	Beiträge an öffentliche Unternehmungen	126'000.00		126'000.00			
4611.01	Entschädigung vom Kanton		52'000.00		52'000.00		
3422	Infrastruktur Naherholung Wald	10'000.00		10'000.00			
3635.01	Beiträge an private Unternehmungen	10'000.00		10'000.00			
4	Gesundheit	42'076.70	26'566.05	48'000.00	25'500.00		
	Nettoaufwand		15'510.65		22'500.00		
42	Ambulante Krankenpflege	10'154.10	24'726.00	12'600.00	25'000.00		
	Nettoertrag	14'571.90		12'400.00			
421	Ambulante Krankenpflege	10'154.10	24'726.00	12'600.00	25'000.00		
	Nettoertrag	14'571.90		12'400.00			
4210	Ambulante Krankenpflege	10'154.10	24'726.00	12'600.00	25'000.00		
3120.01	Ver- und Entsorgung Liegenschaften Verwaltungsvermögen	1'522.00		4'000.00			
3134.01	Sachversicherungsprämien	238.50		300.00			
3144.01	Unterhalt Hochbauten, Gebäude	3'024.00		3'000.00			
3636.09	Beitrag an Samariterverein	1'700.00		1'700.00			
3636.10	SRK-Fahrdienst	3'669.60		3'600.00			
4470.01	Pacht- und Mietzinse Liegenschaften VV		24'726.00		25'000.00		
43	Gesundheit	31'922.60	1'840.05	35'400.00	500.00		
	Nettoaufwand		30'082.55		34'900.00		

Erfolgsrechnung

		Rechnung 2016		Budget 2016		Rechnung 2015	
		Aufwand	Ertrag	Aufwand	Ertrag	Aufwand	Ertrag
432	Krankheitsbekämpfung, übrige			3'100.00			
	Nettoaufwand				3'100.00		
4320	Krankheitsbekämpfung, übrige			3'100.00			
3636.01	Beiträge an private Organisationen ohne Erwerbszweck			3'100.00			
433	Schulgesundheitsdienst	30'672.60	1'840.05	31'000.00	500.00		
	Nettoaufwand		28'832.55		30'500.00		
4330	Schulgesundheitsdienst	11'344.75		15'700.00			
3050.01	AG-Beiträge AHV, IV, EO, ALV, Verwaltung	568.95		700.00			
3053.01	AG-Beiträge Unfallversicherungen	12.95					
3054.01	AG-Beiträge Familienausgleichskasse	162.35		200.00			
3102.01	Drucksachen, Publikationen	380.50		300.00			
3136.01	Honorare privatärztlicher Tätigkeit	10'220.00		14'500.00			
4331	Schulzahnpflege	19'327.85	1'840.05	15'300.00	500.00		
3010.01	Löhne Verwaltungs- und Betriebspersonal	810.00		1'600.00			
3053.01	AG-Beiträge Unfallversicherungen	1.95					
3090.01	Aus- und Weiterbildung Personal			400.00			
3102.01	Drucksachen, Publikationen	227.90		300.00			
3136.01	Honorare privatärztlicher Tätigkeit	12'383.00		11'000.00			
3637.01	Beiträge an private Haushalte	5'905.00		2'000.00			
4240.01	Benützungsgebühren und Dienstleistungen		1'840.05		500.00		
434	Lebensmittelkontrolle	1'250.00		1'300.00			
	Nettoaufwand		1'250.00		1'300.00		
4340	Lebensmittelkontrolle	1'250.00		1'300.00			
3612.01	Entschädigungen an Gemeinden, Gemeindeverbände	1'250.00		1'300.00			
5	Soziale Sicherheit	8'127'469.30	3'044'483.18	7'753'800.00	2'648'000.00		
	Nettoaufwand		5'082'986.12		5'105'800.00		
53	Alter + Hinterlassene	1'523'666.75	35'601.20	1'553'900.00	20'000.00		
	Nettoaufwand		1'488'065.55		1'533'900.00		
531	Alters- und Hinterlassenenversicherung AHV	142'266.90	21'326.20	144'500.00	20'000.00		
	Nettoaufwand		120'940.70		124'500.00		

Erfolgsrechnung

		Rechnung 2016		Budget 2016		Rechnung 2015	
		Aufwand	Ertrag	Aufwand	Ertrag	Aufwand	Ertrag
5310	Alters- und Hinterlassenenversicherung AHV	142'266.90	21'326.20	144'500.00	20'000.00		
3010.01	Löhne Verwaltungs- und Betriebspersonal	116'431.90		117'600.00			
3050.01	AG-Beiträge AHV, IV, EO, ALV, Verwaltung	7'343.10		8'000.00			
3052.01	AG-Beiträge Pensionskassen	14'706.00		15'000.00			
3053.01	AG-Beiträge Unfallversicherungen	660.40		1'300.00			
3054.01	AG-Beiträge Familienausgleichskasse	2'095.60		2'400.00			
3055.01	AG-Beiträge Krankentaggeldversicherung	815.10					
3103.01	Fachliteratur, Zeitschriften	164.80		100.00			
3636.01	Beiträge an private Organisationen ohne Erwerbszweck	50.00		100.00			
4611.01	Entschädigung vom Kanton		21'326.20		20'000.00		
532	Ergänzungsleistungen AHV / IV	1'352'031.00		1'373'000.00			
	Nettoaufwand		1'352'031.00		1'373'000.00		
5320	Ergänzungsleistungen AHV / IV	1'352'031.00		1'373'000.00			
3631.01	Beiträge an Kanton	1'352'031.00		1'373'000.00			
533	Leistungen an Pensionierte	22'666.20		22'500.00			
	Nettoaufwand		22'666.20		22'500.00		
5330	Leistungen an Pensionierte	22'666.20		22'500.00			
3050.01	AG-Beiträge AHV, IV, EO, ALV, Verwaltung	149.75					
3054.01	AG-Beiträge Familienausgleichskasse	42.75					
3055.01	AG-Beiträge Krankentaggeldversicherung	9.70					
3064.01	Überbrückungsrenten	22'464.00		22'500.00			
534	Wohnen im Alter		14'275.00				
	Nettoertrag	14'275.00					
5340	Wohnen im Alter		14'275.00				
4450.01	Ertrag aus Darlehen Lutertalpark		14'275.00				
535	Leistungen an das Alter	6'702.65		13'900.00			
	Nettoaufwand		6'702.65		13'900.00		
5350	Leistungen an das Alter	6'702.65		13'900.00			
3000.02	Tag- und Sitzungsgelder Kommissionen und Fachgruppen	3'550.50		4'400.00			
3102.01	Drucksachen, Publikationen			500.00			
3130.01	Dienstleistungen Dritter	3'152.15		9'000.00			

Erfolgsrechnung

		Rechnung 2016		Budget 2016		Rechnung 2015	
		Aufwand	Ertrag	Aufwand	Ertrag	Aufwand	Ertrag
54	Familie und Jugend	518'343.25	57'643.60	762'700.00	135'000.00		
	Nettoaufwand		460'699.65		627'700.00		
541	Familienzulagen			23'000.00			
	Nettoaufwand				23'000.00		
5410	Familienzulagen			23'000.00			
3631.01	Beiträge an Kanton			23'000.00			
543	Alimentenbevorschussung und Inkasso	130'057.00	44'651.00	250'000.00	125'000.00		
	Nettoaufwand		85'406.00		125'000.00		
5430	Alimentenbevorschussung und Inkasso	130'057.00	44'651.00	250'000.00	125'000.00		
3637.01	Beiträge an private Haushalte	130'057.00		250'000.00			
4260.01	Rückerstattungen und Kostenbeteiligungen Dritter		44'651.00		125'000.00		
544	Jugendschutz	43'989.65	1'000.00	39'700.00			
	Nettoaufwand		42'989.65		39'700.00		
5440	Jugendschutz allgemein	156.00		800.00			
3102.01	Drucksachen, Publikationen	156.00		800.00			
5445	Kinder- und Jugendfachstelle Ittigen und Bolligen	43'833.65	1'000.00	38'900.00			
3000.02	Tag- und Sitzungsgelder Kommissionen und Fachgruppen	980.00		1'200.00			
3101.01	Betriebs- und Verbrauchsmaterial	106.20					
3102.01	Drucksachen, Publikationen	102.00		200.00			
3120.01	Ver- und Entsorgung Liegenschaften Verwaltungsvermögen	3'405.25		4'500.00			
3134.01	Sachversicherungsprämien	471.40		500.00			
3144.01	Unterhalt Hochbauten, Gebäude	6'781.35		5'500.00			
3632.01	Beiträge an Gemeinden und Gemeindeverbände	31'987.45		27'000.00			
4260.01	Rückerstattungen und Kostenbeteiligungen Dritter		1'000.00				
545	Leistungen an Familien	344'296.60	11'992.60	450'000.00	10'000.00		
	Nettoaufwand		332'304.00		440'000.00		
5451	Kinderkrippen und Kinderhorte	253'711.40	11'992.60	300'000.00	10'000.00		
3636.01	Beiträge an private Organisationen ohne Erwerbszweck	253'711.40		300'000.00			
4260.01	Rückerstattungen und Kostenbeteiligungen Dritter		11'992.60		10'000.00		
5458	Tageselternverein	90'585.20		150'000.00			

Erfolgsrechnung

		Rechnung 2016		Budget 2016		Rechnung 2015	
		Aufwand	Ertrag	Aufwand	Ertrag	Aufwand	Ertrag
3636.01	Beiträge an private Organisationen ohne Erwerbszweck	90'585.20		150'000.00			
57	Sozialhilfe und Asylwesen	6'068'796.30	2'951'238.38	5'421'200.00	2'493'000.00		
	Nettoaufwand		3'117'557.92		2'928'200.00		
572	Wirtschaftliche Hilfe	2'215'830.25	643'242.60	1'850'000.00	550'000.00		
	Nettoaufwand		1'572'587.65		1'300'000.00		
5720	Gesetzliche wirtschaftliche Hilfe	2'215'830.25	643'242.60	1'850'000.00	550'000.00		
3637.01	Beiträge an private Haushalte	2'215'830.25		1'850'000.00			
4260.02	Erträge und Rückerstattungen mit Inkassoprivileg		40'043.60		100'000.00		
4260.03	Übrige Erträge ohne Inkassoprivileg		603'199.00		450'000.00		
579	Sozialhilfe	3'852'966.05	2'307'995.78	3'571'200.00	1'943'000.00		
	Nettoaufwand		1'544'970.27		1'628'200.00		
5790	Sozialhilfe	11'549.90		21'200.00			
3132.01	Honorare externe Berater, Gutachter, Fachexperten etc.			4'000.00			
3612.01	Entschädigungen an Gemeinden, Gemeindeverbände	3'728.40		8'000.00			
3636.01	Beiträge an private Organisationen ohne Erwerbszweck	7'074.00		6'000.00			
3637.02	Bescherungen und Winterhilfe	747.50		3'200.00			
5791	Administration Sozialhilfe	187'170.20		186'900.00			
3010.01	Löhne Verwaltungs- und Betriebspersonal	133'040.50		128'400.00			
3050.01	AG-Beiträge AHV, IV, EO, ALV, Verwaltung	8'390.75		8'700.00			
3052.01	AG-Beiträge Pensionskassen	8'684.40		8'900.00			
3053.01	AG-Beiträge Unfallversicherungen	754.25		1'400.00			
3054.01	AG-Beiträge Familienausgleichskasse	2'394.75		2'700.00			
3055.01	AG-Beiträge Krankentaggeldversicherung	931.05		1'400.00			
3103.01	Fachliteratur, Zeitschriften	375.80		500.00			
3118.01	Software, Lizenzen	26'550.70		29'500.00			
3158.01	Unterhalt immaterielle Anlagen (Software)	6'048.00		5'300.00			
3170.03	Reisekosten und Spesen			100.00			
5792	Sozialhilfe	386'620.10		386'100.00			
3010.01	Löhne Verwaltungs- und Betriebspersonal	315'121.35		309'000.00			
3050.01	AG-Beiträge AHV, IV, EO, ALV, Verwaltung	19'678.80		20'800.00			
3052.01	AG-Beiträge Pensionskassen	37'650.60		41'100.00			
3053.01	AG-Beiträge Unfallversicherungen	1'769.40		3'200.00			
3054.01	AG-Beiträge Familienausgleichskasse	5'616.15		6'300.00			

Erfolgsrechnung

		Rechnung 2016		Budget 2016		Rechnung 2015	
		Aufwand	Ertrag	Aufwand	Ertrag	Aufwand	Ertrag
3055.01	AG-Beiträge Krankentaggeldversicherung	2'184.30		1'200.00			
3090.01	Aus- und Weiterbildung Personal	2'070.00		2'000.00			
3170.03	Reisekosten und Spesen	2'529.50		2'500.00			
5799	Lastenausgleich Sozialhilfe	3'267'625.85	2'307'995.78	2'977'000.00	1'943'000.00		
3611.01	Entschädigungen an Kanton	3'267'625.85		2'977'000.00			
4611.01	Entschädigung vom Kanton		2'307'995.78		1'943'000.00		
59	Hilfsaktionen Sozialhilfe	16'663.00		16'000.00			
	Nettoaufwand		16'663.00		16'000.00		
592	Hilfsaktionen im Inland	8'663.00		8'000.00			
	Nettoaufwand		8'663.00		8'000.00		
5920	Hilfsaktionen im Inland	8'663.00		8'000.00			
3632.01	Beiträge an Gemeinden und Gemeindeverbände	3'163.00		2'500.00			
3636.01	Beiträge an private Organisationen ohne Erwerbszweck	5'500.00		5'500.00			
593	Hilfsaktionen im Ausland	8'000.00		8'000.00			
	Nettoaufwand		8'000.00		8'000.00		
5930	Hilfsaktionen im Ausland	8'000.00		8'000.00			
3638.01	Beiträge an das Ausland	8'000.00		8'000.00			
6	Verkehr und Nachrichtenübermittlung	2'358'950.00	327'972.70	2'397'200.00	267'500.00		
	Nettoaufwand		2'030'977.30		2'129'700.00		
61	Strassenverkehr	1'502'567.25	250'795.70	1'522'300.00	189'500.00		
	Nettoaufwand		1'251'771.55		1'332'800.00		
613	Kantonsstrassen, übrige	3'135.15					
	Nettoaufwand		3'135.15				
6130	Kantonsstrassen	3'135.15					
3300.91	Planm. Abschreibungen übrige Sachanlagen	3'135.15					
615	Gemeindestrassen	1'499'432.10	250'795.70	1'522'300.00	189'500.00		
	Nettoaufwand		1'248'636.40		1'332'800.00		
6150	Gemeindestrassen	1'264'750.20	163'341.10	1'353'300.00	149'500.00		

Erfolgsrechnung

		Rechnung 2016		Budget 2016		Rechnung 2015	
		Aufwand	Ertrag	Aufwand	Ertrag	Aufwand	Ertrag
3000.02	Tag- und Sitzungsgelder Kommissionen und Fachgruppen	1'240.00		2'500.00			
3010.01	Löhne Verwaltungs- und Betriebspersonal	564'942.75		533'000.00			
3010.02	Löhne Aushilfspersonal	9'076.10		10'000.00			
3010.09	Lohnrückerstattungen			-10'000.00			
3050.01	AG-Beiträge AHV, IV, EO, ALV, Verwaltung	34'665.75		35'800.00			
3052.01	AG-Beiträge Pensionskassen	59'468.40		57'000.00			
3053.01	AG-Beiträge Unfallversicherungen	18'634.65		19'900.00			
3054.01	AG-Beiträge Familienausgleichskasse	9'894.00		10'900.00			
3055.01	AG-Beiträge Krankentaggeldversicherung	3'874.30		3'100.00			
3090.01	Aus- und Weiterbildung Personal	1'641.60		3'000.00			
3101.01	Betriebs- und Verbrauchsmaterial	29'120.65		31'700.00			
3101.02	Treib- und Schmierstoffe	24'128.85		30'000.00			
3101.03	Material Winterdienst	30'524.20		37'000.00			
3102.01	Drucksachen, Publikationen	779.20		1'000.00			
3111.01	Maschinen, Geräte und Fahrzeuge	51'126.20		63'000.00			
3111.02	Strassenmarkierungen und Signale	26'042.60		25'000.00			
3112.01	Dienstkleider	4'305.55		3'800.00			
3120.01	Ver- und Entsorgung Liegenschaften Verwaltungsvermögen	7'925.95		8'500.00			
3130.02	Telefon, Internet, Kommunikation, Alarm	957.30		2'500.00			
3130.14	Schneeräumung durch Dritte	11'664.35		20'000.00			
3130.15	Baumpflege durch Dritte	6'696.90		7'000.00			
3130.16	Entsorgung Strassenwischgut	29'474.15		40'000.00			
3132.01	Honorare externe Berater, Gutachter, Fachexperten etc.	26'552.00		28'000.00			
3133.01	Informatik-Nutzungsaufwand	3'008.90		5'000.00			
3133.03	Geografisches Informationssystem (GIS)	6'466.50		7'500.00			
3134.01	Sachversicherungsprämien	18'027.80		17'100.00			
3136.01	Honorare privatärztlicher Tätigkeit			200.00			
3137.01	Steuern und Abgaben	3'575.00		4'000.00			
3141.01	Unterhalt Strassen / Verkehrswege	140'207.60		170'000.00			
3144.01	Unterhalt Hochbauten, Gebäude	5'594.10		15'000.00			
3151.01	Unterhalt Apparate, Maschinen, Geräte, Fahrzeuge	57'448.45		57'000.00			
3160.01	Miete und Pacht Liegenschaften	58'500.00		58'500.00			
3170.03	Reisekosten und Spesen	4'107.60		3'000.00			
3199.01	Übriger Betriebsaufwand	2'489.55		600.00			
3300.10	Planmässige Abschreibungen Strassen VV	10'961.85		51'000.00			
3636.01	Beiträge an private Organisationen ohne Erwerbszweck	1'627.40		1'700.00			
4240.01	Benützungsgebühren und Dienstleistungen		11'641.10		10'000.00		
4612.03	Verrechnete Leistungen		94'300.00		91'100.00		
4910.01	Interne Verrechnung von Dienstleistungen		57'400.00		48'400.00		

Erfolgsrechnung

		Rechnung 2016		Budget 2016		Rechnung 2015	
		Aufwand	Ertrag	Aufwand	Ertrag	Aufwand	Ertrag
6151	Öffentliche Beleuchtung	176'853.00	7'722.00	144'000.00			
3120.03	Strom für öffentliche Beleuchtung	92'283.70		120'000.00			
3141.02	Unterhalt Strassenbeleuchtung	51'089.30		24'000.00			
3300.10	Planmässige Abschreibungen Strassen VV	33'480.00					
4260.01	Rückerstattungen und Kostenbeteiligungen Dritter		7'722.00				
6155	Parkplätze	57'828.90	79'732.60	25'000.00	40'000.00		
3130.01	Dienstleistungen Dritter	20'028.90		25'000.00			
3611.01	Entschädigungen an Kanton	37'800.00					
4240.01	Benützungsgebühren und Dienstleistungen		59'557.15		40'000.00		
4270.01	Bussen		20'175.45				
62	Öffentlicher Verkehr	856'382.75	77'177.00	874'900.00	78'000.00		
	Nettoaufwand		779'205.75		796'900.00		
623	Agglomerationsverkehr	2'128.00		6'500.00			
	Nettoaufwand		2'128.00		6'500.00		
6230	Agglomerationsverkehr	2'128.00		6'500.00			
3144.01	Unterhalt Hochbauten, Gebäude			3'000.00			
3635.01	Beiträge an private Unternehmungen	2'128.00		3'500.00			
629	Öffentlicher Verkehr	854'254.75	77'177.00	868'400.00	78'000.00		
	Nettoaufwand		777'077.75		790'400.00		
6290	Öffentlicher Verkehr	67'174.75	77'177.00	68'400.00	78'000.00		
3000.02	Tag- und Sitzungsgelder Kommissionen und Fachgruppen	400.00		1'500.00			
3099.01	Übriger Personalaufwand			400.00			
3130.17	Tageskarten Gemeinde	66'500.00		66'500.00			
3199.01	Übriger Betriebsaufwand	274.75					
4250.01	Verkäufe		77'177.00		78'000.00		
6291	Gemeindeanteil Öffentlicher Verkehr	787'080.00		800'000.00			
3631.01	Beiträge an Kanton	787'080.00		800'000.00			
7	Umweltschutz und Raumordnung	5'425'868.24	5'103'714.69	4'953'500.00	4'651'400.00		
	Nettoaufwand		322'153.55		302'100.00		
71	Wasserversorgung	2'184'161.82	2'184'161.82	1'766'800.00	1'766'800.00		

Erfolgsrechnung

		Rechnung 2016		Budget 2016		Rechnung 2015	
		Aufwand	Ertrag	Aufwand	Ertrag	Aufwand	Ertrag
710	Wasserversorgung	2'184'161.82	2'184'161.82	1'766'800.00	1'766'800.00		
7101	Wasserversorgung [Gemeindebetrieb]	2'184'161.82	2'184'161.82	1'766'800.00	1'766'800.00		
3010.01	Löhne Verwaltungs- und Betriebspersonal	109'803.05		115'000.00			
3010.09	Lohnrückerstattungen	-133.60					
3050.01	AG-Beiträge AHV, IV, EO, ALV, Verwaltung	6'761.65		7'800.00			
3052.01	AG-Beiträge Pensionskassen	9'661.80		9'600.00			
3053.01	AG-Beiträge Unfallversicherungen	3'614.70		4'300.00			
3054.01	AG-Beiträge Familienausgleichskasse	1'930.00		2'400.00			
3055.01	AG-Beiträge Krankentaggeldversicherung	750.55					
3090.61	Aus- und Weiterbildung Personal	650.00		2'500.00			
3101.61	Betriebs- und Verbrauchsmaterial	4'070.10		5'000.00			
3101.62	Treib- und Schmierstoffe	998.10		1'500.00			
3102.61	Drucksachen, Publikationen	56.00		1'000.00			
3111.61	Maschinen, Geräte und Fahrzeuge	35'212.75		50'000.00			
3112.61	Dienstkleider			800.00			
3120.61	Wasserankauf	420'767.00		220'000.00			
3130.61	Dienstleistungen Dritter	5'316.45		6'000.00			
3130.62	Telefon, Internet, Alarm, Porto	3'567.40		2'500.00			
3132.61	Honorare externe Berater, Gutachter, Fachexperten etc.	22'724.75		28'000.00			
3132.62	Leitungseinmessung			2'000.00			
3134.01	Sachversicherungsprämien	5'735.95		4'800.00			
3143.62	Unterhalt Leitungsnetz (Reparaturen)	25'988.50		100'000.00			
3143.63	Erneuerung/Erweiterung Leitungsnetz	36'084.00		50'000.00			
3143.64	Unterhalt Hydranten	85'700.60		90'000.00			
3143.65	Unterhalt Schieber	16'602.10		3'000.00			
3151.61	Unterhalt Apparate, Geräte, Maschinen, Fahrzeuge	414.10					
3160.01	Miete und Pacht Liegenschaften	6'900.00					
3170.03	Reisekosten und Spesen	897.70					
3199.05	Vorsteuerkürzung	583.70					
3199.61	Übriger Betriebsaufwand	1.97					
3300.30	Planmässige Abschreibungen übrige Tiefbauten	16'456.70		24'000.00			
3300.31	Planmässige Abschreibungen übrige Tiefbauten (altes VV)			413'500.00			
3409.01	Verrechnete Zinsen	148.00					
3510.10	Einlage in Spezialfinanzierung WE (Wiederbeschaffungswert)			437'500.00			
3510.50	Einlage in Spezialfinanzierung WE (Anschlussgebühren)	721'004.30		60'000.00			
3612.03	Verrechnete Leistungen	44'600.00		42'100.00			
4240.50	Anschlussgebühren Wasser		721'004.30		60'000.00		
4250.61	Wasserverkauf inkl. Grundgebühren		811'931.12		700'000.00		

Erfolgsrechnung

		Rechnung 2016		Budget 2016		Rechnung 2015	
		Aufwand	Ertrag	Aufwand	Ertrag	Aufwand	Ertrag
4260.61	Rückerstattungen und Kostenbeteiligungen Dritter		58'284.20		35'000.00		
4450.02	Zinsertrag Darlehen WVRB AG		56'035.50		17'000.00		
4463.01	Dividende Aktienkapital WVRB AG		13'650.00		13'600.00		
4510.01	Entnahme Spezialfinanzierung Werterhalt		16'456.70		437'500.00		
4612.03	Verrechnete Leistungen		11'100.00		8'000.00		
4898.01	Entnahmen übriges Eigenkapital		495'700.00		495'700.00		
9010.01	Ertragsüberschuss (Gewinn)	597'293.50		83'500.00			
72	Abwasserentsorgung	1'692'100.40	1'692'100.40	1'650'400.00	1'650'400.00		
720	Abwasserentsorgung	1'692'100.40	1'692'100.40	1'650'400.00	1'650'400.00		
7201	Abwasserentsorgung [Gemeindebetrieb]	1'692'100.40	1'692'100.40	1'650'400.00	1'650'400.00		
3090.71	Aus- und Weiterbildung Personal			1'000.00			
3101.71	Betriebs- und Verbrauchsmaterial	1'740.90		3'000.00			
3112.71	Dienstkleider	416.05		800.00			
3120.71	Ver- und Entsorgung Liegenschaften Verwaltungsvermögen	1'629.90		1'500.00			
3132.71	Honorare Projekte	91'201.90		110'000.00			
3132.72	Leitungseinmessung	1'751.50		4'000.00			
3143.71	Unterhalt übrige Tiefbauten	130'043.05		170'000.00			
3300.30	Planmässige Abschreibungen übrige Tiefbauten	17'678.70		7'100.00			
3510.10	Einlage in Spezialfinanzierung WE (Wiederbeschaffungswert)			333'000.00			
3510.50	Einlage in Spezialfinanzierung WE (Anschlussgebühren)	596'880.15		50'000.00			
3612.03	Verrechnete Leistungen	55'500.00		50'000.00			
3631.71	Abgabe an kantonalen Abwasserfond	84'763.95		80'000.00			
3632.71	Betriebsbeitrag an Gemeindeverband ARA Worblental	704'268.95		840'000.00			
4240.53	Anschlussgebühren Abwasser		596'880.15		50'000.00		
4240.71	Benützungsgebühren und Dienstleistungen		992'010.55		1'200'000.00		
4409.01	Verrechnete Zinse		85'531.00		85'000.00		
4510.01	Entnahme Spezialfinanzierung Werterhalt		17'678.70		7'100.00		
9010.01	Ertragsüberschuss (Gewinn)	6'225.35					
9011.01	Aufwandüberschuss (Verlust)				308'300.00		
73	Abfall	747'823.57	747'823.57	743'500.00	743'500.00		
730	Abfall	747'823.57	747'823.57	743'500.00	743'500.00		
7301	Abfall [Gemeindebetrieb]	747'823.57	747'823.57	743'500.00	743'500.00		
3010.01	Löhne Verwaltungs- und Betriebspersonal	1'300.00					

Erfolgsrechnung

		Rechnung 2016		Budget 2016		Rechnung 2015	
		Aufwand	Ertrag	Aufwand	Ertrag	Aufwand	Ertrag
3053.01	AG-Beiträge Unfallversicherungen	29.20					
3090.81	Aus- und Weiterbildung Personal	314.80		600.00			
3101.81	Betriebs- und Verbrauchsmaterial	17'575.20		10'000.00			
3102.81	Drucksachen, Publikationen	3'315.80		1'500.00			
3111.81	Maschinen, Geräte und Fahrzeuge			1'000.00			
3130.21	Transportkosten	17'958.00					
3130.82	Entsorgung Kehrriecht, Papier, Kompost und Metalle	304'447.70		310'000.00			
3130.83	Entsorgung Sonderabfälle und Separatsammlungen	26'441.10		30'000.00			
3132.81	Honorare externe Berater, Gutachter, Fachexperten etc.	965.85		1'000.00			
3143.81	Unterhalt übrige Tiefbauten	7'748.55		18'000.00			
3612.03	Verrechnete Leistungen	99'100.00		96'400.00			
3612.82	Entschädigung an Gemeinden, Gemeindeverbände	4'782.85		5'000.00			
3632.81	Betriebsbeitrag an KEWU	248'175.85		270'000.00			
4240.81	Grundgebühren		400'337.10		393'000.00		
4240.82	Sack- und Containergebühren		302'215.40		290'000.00		
4260.81	Rückerstattungen und Kostenbeteiligungen Dritter		42'120.07		45'000.00		
4409.01	Verrechnete Zinse		3'151.00				
4612.03	Verrechnete Leistungen				1'400.00		
9010.01	Ertragsüberschuss (Gewinn)	15'668.67					
9011.01	Aufwandüberschuss (Verlust)				14'100.00		
74	Verbauungen	81'055.05		77'000.00	10'000.00		
	Nettoaufwand		81'055.05		67'000.00		
741	Gewässerverbauungen	81'055.05		59'000.00	10'000.00		
	Nettoaufwand		81'055.05		49'000.00		
7410	Gewässerverbauungen	81'055.05		59'000.00	10'000.00		
3132.01	Honorare externe Berater, Gutachter, Fachexperten etc.	37'798.35		28'000.00			
3142.01	Unterhalt Wasserbau	40'338.30		31'000.00			
3300.20	Planmässige Abschreibungen Wasserbau	2'918.40					
4631.01	Beiträge vom Kanton				10'000.00		
745	Naturgefahren			18'000.00			
	Nettoaufwand				18'000.00		
7450	Naturgefahren			18'000.00			
3134.02	Beitrag Einsatzkostenversicherung (GVB)			18'000.00			
75	Arten- und Landschaftsschutz	53'814.15	1'044.00	53'400.00	1'000.00		

Erfolgsrechnung

		Rechnung 2016		Budget 2016		Rechnung 2015	
		Aufwand	Ertrag	Aufwand	Ertrag	Aufwand	Ertrag
	Nettoaufwand		52'770.15		52'400.00		
750	Arten- und Landschaftsschutz	53'814.15	1'044.00	53'400.00	1'000.00		
	Nettoaufwand		52'770.15		52'400.00		
7500	Arten- und Landschaftsschutz	53'814.15	1'044.00	53'400.00	1'000.00		
3000.02	Tag- und Sitzungsgelder Kommissionen und Fachgruppen	4'603.55		4'000.00			
3090.01	Aus- und Weiterbildung Personal	367.00		500.00			
3102.01	Drucksachen, Publikationen	5'760.85		6'000.00			
3132.01	Honorare externe Berater, Gutachter, Fachexperten etc.	8'096.20		3'000.00			
3132.04	Realisierung Richtplan Landschaft	2'233.60		1'000.00			
3140.01	Unterhalt an Grundstücken	9'884.50		9'000.00			
3170.03	Reisekosten und Spesen	746.90		600.00			
3199.01	Übriger Betriebsaufwand	20'771.55		28'000.00			
3636.01	Beiträge an private Organisationen ohne Erwerbszweck	1'350.00		1'300.00			
4260.01	Rückerstattungen und Kostenbeteiligungen Dritter		904.00		1'000.00		
4631.01	Beiträge vom Kanton		140.00				
76	Bekämpfung von Umweltverschmutzung	4'400.00	6'380.00	5'000.00	7'000.00		
	Nettoertrag	1'980.00		2'000.00			
761	Luftreinhaltung und Klimaschutz	4'400.00	6'380.00	5'000.00	7'000.00		
	Nettoertrag	1'980.00		2'000.00			
7610	Luftreinhaltung und Klimaschutz	4'400.00	6'380.00	5'000.00	7'000.00		
3132.01	Honorare externe Berater, Gutachter, Fachexperten etc.	4'400.00		5'000.00			
4260.01	Rückerstattungen und Kostenbeteiligungen Dritter		6'380.00		7'000.00		
77	Übriger Umweltschutz	503'777.75	472'175.90	534'900.00	472'500.00		
	Nettoaufwand		31'601.85		62'400.00		
771	Friedhof und Bestattung	503'777.75	373'935.20	534'900.00	387'500.00		
	Nettoaufwand		129'842.55		147'400.00		
7710	Friedhof und Bestattung allgemein	503'777.75	373'935.20	534'900.00	387'500.00		
3101.01	Betriebs- und Verbrauchsmaterial	4'480.55		4'000.00			
3102.01	Drucksachen, Publikationen	1'741.00		600.00			
3120.01	Ver- und Entsorgung Liegenschaften Verwaltungsvermögen	22'202.80		22'000.00			
3130.01	Dienstleistungen Dritter	56'462.60		60'000.00			
3132.01	Honorare externe Berater, Gutachter, Fachexperten etc.	1'332.00		2'000.00			

Erfolgsrechnung

		Rechnung 2016		Budget 2016		Rechnung 2015	
		Aufwand	Ertrag	Aufwand	Ertrag	Aufwand	Ertrag
3134.01	Sachversicherungsprämien	1'093.50		1'300.00			
3140.04	Unterhalt Grünanlagen	223'100.40		229'000.00			
3140.05	Unterhalt Grabanlagen	75'933.85		78'000.00			
3140.06	Neugestaltung und Aufheben Grabfelder und Gräber	21'083.95		26'000.00			
3144.01	Unterhalt Hochbauten, Gebäude	5'311.90		13'500.00			
3151.01	Unterhalt Apparate, Maschinen, Geräte, Fahrzeuge	370.35		1'000.00			
3637.01	Beiträge an private Haushalte	2'164.85		5'000.00			
3910.01	Interne Verrechnung von Dienstleistungen	88'500.00		92'500.00			
4240.02	Friedhofgebühren		5'720.00		9'500.00		
4240.03	Bestattungen und Grabunterhalt		82'603.60		80'000.00		
4240.04	Grabplatzgebühren		76'400.00		58'000.00		
4612.01	Entschädigung von Gemeinden		209'211.60		240'000.00		
779	Umweltschutz		98'240.70		85'000.00		
	Nettoertrag	98'240.70		85'000.00			
7790	Umweltschutz		86'446.30		85'000.00		
4120.01	Konzessionen		86'446.30		85'000.00		
7791	Öffentliche Toilettenanlagen		11'794.40				
4260.01	Rückerstattungen und Kostenbeteiligungen Dritter		11'794.40				
79	Raumordnung	158'735.50	29.00	122'500.00	200.00		
	Nettoaufwand		158'706.50		122'300.00		
790	Raumordnung	158'735.50	29.00	122'500.00	200.00		
	Nettoaufwand		158'706.50		122'300.00		
7900	Raumordnung allgemein	121'988.65	29.00	79'500.00	200.00		
3000.02	Tag- und Sitzungsgelder Kommissionen und Fachgruppen	2'540.00		5'000.00			
3102.01	Drucksachen, Publikationen	1'489.25		3'500.00			
3132.01	Honorare externe Berater, Gutachter, Fachexperten etc.	115'140.70		68'000.00			
3170.03	Reisekosten und Spesen	618.70		500.00			
3634.01	Beiträge an öffentliche Unternehmungen	2'200.00		2'500.00			
4250.01	Verkäufe		29.00		200.00		
7907	Regionalkonferenzen	36'746.85		43'000.00			
3634.01	Beiträge an öffentliche Unternehmungen	36'746.85		43'000.00			
8	Volkswirtschaft	27'036.05	233'718.20	42'900.00	247'000.00		

Erfolgsrechnung

		Rechnung 2016		Budget 2016		Rechnung 2015	
		Aufwand	Ertrag	Aufwand	Ertrag	Aufwand	Ertrag
	Nettoertrag	206'682.15		204'100.00			
81	Landwirtschaft	9'614.30		13'900.00			
	Nettoaufwand		9'614.30		13'900.00		
811	Verwaltung, Vollzug und Kontrolle	6'450.95		8'900.00			
	Nettoaufwand		6'450.95		8'900.00		
8110	Verwaltung, Vollzug und Kontrolle	6'450.95		8'900.00			
3010.01	Löhne Verwaltungs- und Betriebspersonal	6'264.70		8'000.00			
3050.01	AG-Beiträge AHV, IV, EO, ALV, Verwaltung			500.00			
3053.01	AG-Beiträge Unfallversicherungen	140.75		200.00			
3170.03	Reisekosten und Spesen	45.50		200.00			
814	Produktionsverbesserungen Pflanzen	3'163.35		5'000.00			
	Nettoaufwand		3'163.35		5'000.00		
8140	Landw.Produktionsverbesserungen Pflanzen	3'163.35		5'000.00			
3130.01	Dienstleistungen Dritter	3'163.35		5'000.00			
82	Forstwirtschaft	14'699.50	12'802.20	12'000.00	5'000.00		
	Nettoaufwand		1'897.30		7'000.00		
820	Forstwirtschaft	14'699.50	12'802.20	12'000.00	5'000.00		
	Nettoaufwand		1'897.30		7'000.00		
8200	Forstwirtschaft	14'699.50	12'802.20	12'000.00	5'000.00		
3130.01	Dienstleistungen Dritter	887.80		5'000.00			
3130.19	Holzernte	3'150.00					
3130.20	Waldpflege	4'161.00					
3132.01	Honorare externe Berater, Gutachter, Fachexperten etc.	6'466.50		5'000.00			
3635.01	Beiträge an private Unternehmungen	34.20		2'000.00			
4250.01	Verkäufe		4'733.20		5'000.00		
4631.01	Beiträge vom Kanton		8'069.00				
87	Brennstoffe und Energie	2'722.25	220'916.00	17'000.00	242'000.00		
	Nettoertrag	218'193.75		225'000.00			
871	Elektrizität	2'722.25	220'916.00	17'000.00	242'000.00		
	Nettoertrag	218'193.75		225'000.00			

Erfolgsrechnung

		Rechnung 2016		Budget 2016		Rechnung 2015	
		Aufwand	Ertrag	Aufwand	Ertrag	Aufwand	Ertrag
8710	Elektrizität allgemein	2'722.25	220'916.00	17'000.00	242'000.00		
3120.02	BKW Energie AG / Ökostrom	2'722.25		17'000.00			
4120.01	Konzessionen		220'916.00		242'000.00		
9	Finanzen und Steuern	17'378'847.99	33'234'574.23	4'814'300.00	20'330'000.00		
	Nettoertrag	15'855'726.24		15'515'700.00			
91	Steuern	74'679.35	19'627'408.81	60'000.00	19'022'000.00		
	Nettoertrag	19'552'729.46		18'962'000.00			
910	Steuern	74'679.35	19'627'408.81	60'000.00	19'022'000.00		
	Nettoertrag	19'552'729.46		18'962'000.00			
9100	Allgemeine Gemeindesteuern	70'759.45	17'632'562.41	60'000.00	17'142'000.00		
3181.01	Tatsächliche Forderungsverluste	70'759.45		60'000.00			
4000.01	Einkommenssteuern natürliche Personen		15'972'903.95		15'300'000.00		
4000.21	Nachsteuern und Bussen		30'988.15				
4000.41	Aktive Steuerauscheidungen Einkommen		125'189.90		220'000.00		
4000.51	Passive Steuerauscheidungen Einkommen		-1'242'507.20		-1'100'000.00		
4000.61	Pauschale Steueranrechnung		-11'956.65		-15'000.00		
4000.71	Rückstellungen Steuerteilungen nP		208'749.00				
4001.01	Vermögenssteuern natürliche Personen		1'952'362.30		1'870'000.00		
4001.41	Aktive Steuerauscheidungen Vermögen		62'881.95				
4001.51	Passive Steuerauscheidungen Vermögen		-334'314.10				
4002.01	Quellensteuern natürliche Personen		196'623.85		200'000.00		
4002.11	Quellensteuern Grenzgänger		4'310.06				
4010.01	Gewinnsteuern juristische Personen		550'694.40		550'000.00		
4010.41	Aktive Steuerauscheidungen Gewinnsteuern		455'869.10		200'000.00		
4010.51	Passive Steuerauscheidungen Gewinnsteuern		-140'582.30		-100'000.00		
4010.71	Rückstellungen Steuerteilungen jP		-229'425.00				
4011.01	Kapitalssteuern juristische Personen		8'203.65		7'000.00		
4011.41	Aktive Steuerauscheidungen Kapitalsteuern		14'374.85				
4011.51	Passive Steuerauscheidungen Kapitalsteuern		-237.15				
4019.01	Holdingssteuern		136.80				
4029.01	Eingang abgeschriebene Steuern		8'296.85		10'000.00		
9101	Sondersteuern	3'597.60	770'939.20		680'000.00		
3181.01	Tatsächliche Forderungsverluste	3'597.60					
4000.21	Nachsteuern und Bussen				40'000.00		

Erfolgsrechnung

		Rechnung 2016		Budget 2016		Rechnung 2015	
		Aufwand	Ertrag	Aufwand	Ertrag	Aufwand	Ertrag
4000.81	Lotteriegewinnsteuer		950.00				
4022.01	Vermögensgewinnsteuern		365'272.85		270'000.00		
4022.11	Sonderveranlagungen		403'487.55		370'000.00		
4029.01	Eingang abgeschriebene Steuern		1'228.80				
9102	Liegenschaftssteuern	322.30	1'196'607.20		1'173'000.00		
3181.01	Tatsächliche Forderungsverluste	322.30					
4021.01	Liegenschaftssteuern		1'196'607.20		1'173'000.00		
9103	Hundetaxe		27'300.00		27'000.00		
4033.01	Hundesteuer		27'300.00		27'000.00		
93	Finanz- und Lastenausgleich	2'573'435.00	41'464.00	2'610'000.00	42'000.00		
	Nettoaufwand		2'531'971.00		2'568'000.00		
930	Finanz- und Lastenausgleich	2'573'435.00	41'464.00	2'610'000.00	42'000.00		
	Nettoaufwand		2'531'971.00		2'568'000.00		
9300	Finanz- und Lastenausgleich	2'573'435.00	41'464.00	2'610'000.00	42'000.00		
3621.61	Lastenausgleichsbeiträge an Kanton	1'130'303.00		1'124'000.00			
3622.71	Disparitätenabbau Gemeinden	1'443'132.00		1'486'000.00			
4621.61	Innerkantonaler Lastenausgleich		41'464.00		42'000.00		
95	Ertragsanteile, übrige		60'801.10		20'000.00		
	Nettoertrag	60'801.10		20'000.00			
950	Ertragsanteile, übrige		60'801.10		20'000.00		
	Nettoertrag	60'801.10		20'000.00			
9500	Ertragsanteile, übrige		60'801.10		20'000.00		
4024.01	Erbschafts- und Schenkungssteuern		60'801.10		20'000.00		
96	Vermögens- und Schuldenverwaltung	643'395.85	13'502'046.72	650'300.00	746'000.00		
	Nettoertrag	12'858'650.87		95'700.00			
961	Zinsen	480'282.00	75'559.10	502'900.00	71'500.00		
	Nettoaufwand		404'722.90		431'400.00		
9610	Zinsen	480'282.00	75'559.10	502'900.00	71'500.00		
3181.01	Tatsächliche Forderungsverluste		2'245.05				

Erfolgsrechnung

		Rechnung 2016		Budget 2016		Rechnung 2015	
		Aufwand	Ertrag	Aufwand	Ertrag	Aufwand	Ertrag
3401.01	Verzinsung kurzfristige Finanzverbindlichkeiten	1'297.55		3'500.00			
3406.01	Verzinsung langfristige Finanzverbindlichkeiten	318'743.55		350'000.00			
3409.01	Verrechnete Zinsen	88'682.00					
3499.01	Vergütungszins (Steuern)	69'313.85		63'000.00			
3612.03	Verrechnete Leistungen			86'400.00			
4401.01	Zinsen Forderungen und Kontokorrente / Verzugszins		75'411.10		71'500.00		
4409.01	Verrechnete Zinse		148.00				
963	Liegenschaften des Finanzvermögens	163'113.85	13'422'187.62	147'400.00	674'500.00		
	Nettoertrag	13'259'073.77		527'100.00			
9630	Liegenschaften des Finanzvermögens	152'057.60	13'384'787.62	135'100.00	639'000.00		
3010.01	Löhne Verwaltungs- und Betriebspersonal	9'016.45		8'000.00			
3430.01	Baulicher Unterhalt Liegenschaften FV	28'429.55		30'000.00			
3431.01	Nicht baulicher Unterhalt Liegenschaften FV	21'275.60		19'000.00			
3439.01	Sachversicherungsprämien	10'608.95		9'600.00			
3439.02	Strom, Wasser, Heizmaterial Liegenschaften FV	82'727.05		68'500.00			
4411.41	Gewinn aus Verkäufen von Gebäuden FV		2'010'004.00				
4430.01	Mietzinsen Liegenschaften FV		299'142.02		400'000.00		
4430.02	Baurechtzinse		148'034.00		239'000.00		
4439.01	Übriger Liegenschaftenertrag FV		32'807.60				
4443.01	Marktwertanpassungen Grundstücke, Liegenschaften		10'894'800.00				
9631	Zägli	11'056.25	37'400.00	12'300.00	35'500.00		
3430.01	Baulicher Unterhalt Liegenschaften FV	8'437.80		8'000.00			
3431.01	Nicht baulicher Unterhalt Liegenschaften FV	1'789.35		1'900.00			
3439.01	Sachversicherungsprämien			2'400.00			
3439.02	Strom, Wasser, Heizmaterial Liegenschaften FV	829.10					
4430.01	Mietzinsen Liegenschaften FV		37'400.00		35'500.00		
969	Finanzvermögen		4'300.00				
	Nettoertrag	4'300.00					
9690	Finanzvermögen		4'300.00				
4440.01	Marktwertanpassungen Wertschriften		4'300.00				
97	Rückverteilungen		2'853.60		2'000.00		
	Nettoertrag	2'853.60		2'000.00			
971	Rückverteilung aus CO2-Abgabe		2'853.60		2'000.00		

Erfolgsrechnung

		Rechnung 2016		Budget 2016		Rechnung 2015	
		Aufwand	Ertrag	Aufwand	Ertrag	Aufwand	Ertrag
	Nettoertrag	2'853.60		2'000.00			
9710	Rückverteilung aus CO2-Abgabe		2'853.60		2'000.00		
4699.11	Rückverteilung CO2-Abgabe		2'853.60		2'000.00		
99	Nicht aufgeteilte Posten	14'087'337.79		1'494'000.00	498'000.00		
	Nettoaufwand		14'087'337.79		996'000.00		
990	Nicht aufgeteilte Posten	11'949'757.97		1'494'000.00			
	Nettoaufwand		11'949'757.97		1'494'000.00		
9900	Zusätzliche, systembedingte Abschreibungen Art. 84 GV	11'335'914.27					
3894.01	Einlage in finanzpolitische Reserve	6'737'991.55					
3899.01	Abtragung Finanzfehlbetrag	4'597'922.72					
9901	Abschreibung bestehendes Verwaltungsvermögen	613'843.70		694'000.00			
3300.90	Planm. Abschreibung altes VV 12 Jahre	613'843.70		694'000.00			
9902	Personalvorsorge			800'000.00			
3052.01	AG-Beiträge Pensionskassen			800'000.00			
999	Abschluss	2'137'579.82			498'000.00		
	Nettoaufwand		2'137'579.82				
	Nettoertrag			498'000.00			
9990	Abschluss	2'137'579.82			498'000.00		
9000.01	Ertragsüberschuss	2'137'579.82					
9001.01	Aufwandüberschuss				498'000.00		

Erfolgsrechnung

		Rechnung 2016		Budget 2016		Rechnung 2016	
		Aufwand	Ertrag	Aufwand	Ertrag	Aufwand	Ertrag
	Erfolgsrechnung	44'779'227.55	44'779'227.55	30'792'100.00	30'792'100.00		
3	Aufwand	42'022'460.21		30'708'600.00			
30	Personalaufwand	5'494'787.35		6'215'200.00			
31	Sach- und übriger Betriebsaufwand	5'802'338.79		5'744'600.00			
33	Abschreibungen Verwaltungsvermögen	1'318'059.20		1'806'600.00			
34	Finanzaufwand	632'282.35		555'900.00			
35	Einlagen in Fonds und Spezialfinanzierungen	1'388'316.50		929'000.00			
36	Transferaufwand	15'849'561.75		15'259'300.00			
38	Ausserordentlicher Aufwand	11'335'914.27					
39	Interne Verrechnungen	201'200.00		198'000.00			
4	Ertrag		44'779'227.55		29'971'700.00		
40	Fiskalertrag		19'688'209.91		19'042'000.00		
41	Regalien und Konzessionen		307'362.30		327'000.00		
42	Entgelte		6'332'057.19		4'895'400.00		
44	Finanzertrag		13'759'816.07		934'300.00		
45	Entnahmen Fonds und Spezialfinanzierungen		37'778.80		446'600.00		
46	Transferertrag		3'957'103.28		3'632'700.00		
48	Ausserordentlicher Ertrag		495'700.00		495'700.00		
49	Interne Verrechnungen		201'200.00		198'000.00		
9	Abschlusskonten	2'756'767.34		83'500.00	820'400.00		
90	Abschluss Erfolgsrechnung	2'756'767.34		83'500.00	820'400.00		

Erfolgsrechnung

		Rechnung 2016		Budget 2016		Rechnung 2015	
		Aufwand	Ertrag	Aufwand	Ertrag	Aufwand	Ertrag
3	Erfolgsrechnung	44'779'227.55	44'779'227.55	30'792'100.00	30'792'100.00		
3	Aufwand	42'022'460.21		30'708'600.00			
30	Personalaufwand	5'494'787.35		6'215'200.00			
300	Behörden und Kommissionen	275'196.75		283'000.00			
3000	Löhne, Tag- und Sitzungsgelder	275'196.75		283'000.00			
3000.01	Tag- und Sitzungsgelder Gemeinderat	15'560.00		17'100.00			
3000.02	Tag- und Sitzungsgelder Kommissionen und Fachgruppen	64'834.05		65'800.00			
3000.03	Tag- und Sitzungsgelder Delegationen und nicht ständige	8'640.00		7'600.00			
3000.05	Entschädigungen Gemeinderat	184'080.20		184'000.00			
3000.06	Entschädigungen Funktionäre	807.50		6'700.00			
3000.07	Entschädigungen Frühlingserienkurse	1'275.00		1'800.00			
301	Löhne Verwaltungs- und Betriebspersonal	4'127'009.80		3'986'800.00			
3010	Löhne Verwaltungs- und Betriebspersonal	4'127'009.80		3'986'800.00			
3010.01	Löhne Verwaltungs- und Betriebspersonal	3'965'341.30		3'883'500.00			
3010.02	Löhne Aushilfspersonal	49'552.15		48'300.00			
3010.03	Löhne Reinigungspersonal	144'268.40		70'000.00			
3010.09	Lohnrückerstattungen	-32'152.05		-15'000.00			
302	Löhne Lehrkräfte	131'375.50		132'200.00			
3020	Löhne Lehrkräfte	131'375.50		132'200.00			
3020.01	Löhne Lehrkräfte	64'886.20		65'000.00			
3020.02	Löhne Spezialfunktionen	51'987.30		46'000.00			
3020.03	Löhne Zusatzunterricht	7'112.00		8'000.00			
3020.04	Löhne freiwilliger Schulsport	7'390.00		13'200.00			
305	Arbeitgeberbeiträge	865'145.50		1'701'200.00			
3050	AG-Beiträge AHV, IV, EO, ALV, Verwaltung	262'844.95		288'900.00			
3050.01	AG-Beiträge AHV, IV, EO, ALV, Verwaltung	262'844.95		288'900.00			
3052	AG-Beiträge Pensionskassen	441'830.90		1'222'500.00			
3052.01	AG-Beiträge Pensionskassen	441'830.90		1'222'500.00			

Erfolgsrechnung

		Rechnung 2016		Budget 2016		Rechnung 2015	
		Aufwand	Ertrag	Aufwand	Ertrag	Aufwand	Ertrag
3053	AG-Beiträge Unfallversicherungen	58'674.15		78'400.00			
3053.01	AG-Beiträge Unfallversicherungen	58'674.15		78'400.00			
3054	AG-Beiträge Familienausgleichskasse	74'828.40		87'400.00			
3054.01	AG-Beiträge Familienausgleichskasse	74'828.40		87'400.00			
3055	AG-Beiträge Krankentaggeldversicherung	26'967.10		24'000.00			
3055.01	AG-Beiträge Krankentaggeldversicherung	26'967.10		24'000.00			
306	Arbeitgeberleistungen	22'464.00		22'500.00			
3064	Überbrückungsrenten	22'464.00		22'500.00			
3064.01	Überbrückungsrenten	22'464.00		22'500.00			
309	Übriger Personalaufwand	73'595.80		89'500.00			
3090	Aus- und Weiterbildung des Personals	46'599.85		63'000.00			
3090.01	Aus- und Weiterbildung Personal	45'420.05		58'400.00			
3090.02	Aus- und Weiterbildung Gemeinderat, Kommissionen,	215.00		500.00			
3090.61	Aus- und Weiterbildung Personal	650.00		2'500.00			
3090.71	Aus- und Weiterbildung Personal			1'000.00			
3090.81	Aus- und Weiterbildung Personal	314.80		600.00			
3091	Personalwerbung	5'274.45		11'400.00			
3091.01	Personalwerbung	5'274.45		11'400.00			
3099	Übriger Personalaufwand	21'721.50		15'100.00			
3099.01	Übriger Personalaufwand	11'621.20		9'400.00			
3099.02	Abschiedsgeschenke Austritte Personal, Gemeinderat,	7'540.30		5'700.00			
3099.03	Gesundheitsförderung am Arbeitsplatz	2'560.00					
31	Sach- und übriger Betriebsaufwand	5'802'338.79		5'744'600.00			
310	Material- und Warenaufwand	647'650.99		675'300.00			
3100	Büromaterial	28'525.85		26'400.00			
3100.01	Büromaterial	28'525.85		26'400.00			
3101	Betriebs- und Verbrauchsmaterial	219'341.60		239'800.00			

Erfolgsrechnung

		Rechnung 2016		Budget 2016		Rechnung 2015	
		Aufwand	Ertrag	Aufwand	Ertrag	Aufwand	Ertrag
3101.01	Betriebs- und Verbrauchsmaterial	99'022.70		105'700.00			
3101.02	Treib- und Schmierstoffe	31'230.15		39'000.00			
3101.03	Material Winterdienst	30'524.20		37'000.00			
3101.51	Betriebs- und Verbrauchsmaterial	21'969.75		24'800.00			
3101.52	Verbrauchsmaterial Restaurationsbetrieb	8'547.95		11'000.00			
3101.53	Verbrauchsmaterial Schwimmkurse	3'662.55		2'800.00			
3101.61	Betriebs- und Verbrauchsmaterial	4'070.10		5'000.00			
3101.62	Treib- und Schmierstoffe	998.10		1'500.00			
3101.71	Betriebs- und Verbrauchsmaterial	1'740.90		3'000.00			
3101.81	Betriebs- und Verbrauchsmaterial	17'575.20		10'000.00			
3102	Drucksachen, Publikationen	116'068.15		102'300.00			
3102.01	Drucksachen, Publikationen	86'502.20		75'600.00			
3102.02	Publikationen Bauverwaltung	21'050.90		20'000.00			
3102.03	Kultur-Kuvert	4'129.95		3'000.00			
3102.51	Drucksachen, Publikationen	1'013.30		1'200.00			
3102.61	Drucksachen, Publikationen	56.00		1'000.00			
3102.81	Drucksachen, Publikationen	3'315.80		1'500.00			
3103	Fachliteratur, Zeitschriften	20'777.45		26'600.00			
3103.01	Fachliteratur, Zeitschriften	6'864.25		9'500.00			
3103.02	Bibliothek	13'913.20		17'100.00			
3104	Lehrmittel	188'149.74		206'200.00			
3104.01	Lehrmittel	152'067.84		164'200.00			
3104.02	Material Handarbeiten, Werken	36'081.90		42'000.00			
3105	Lebensmittel	69'875.65		70'000.00			
3105.01	Lebensmittel	69'875.65		70'000.00			
3109	Übriger Material- und Warenaufwand	4'912.55		4'000.00			
3109.01	Übriger Material- und Warenaufwand	4'912.55		4'000.00			
311	Nicht aktivierbare Anlagen	322'837.50		387'700.00			
3110	Büromöbel und Geräte	69'804.95		70'800.00			
3110.01	Büromöbel und Geräte	4'715.35		10'500.00			
3110.02	Schulmobiliar	65'089.60		60'300.00			
3111	Maschinen, Geräte und Fahrzeuge	184'582.80		211'300.00			

Erfolgsrechnung

		Rechnung 2016		Budget 2016		Rechnung 2015	
		Aufwand	Ertrag	Aufwand	Ertrag	Aufwand	Ertrag
3111.01	Maschinen, Geräte und Fahrzeuge	120'396.15		132'100.00			
3111.02	Strassenmarkierungen und Signale	26'042.60		25'000.00			
3111.51	Maschinen, Geräte und Fahrzeuge	2'931.30		3'200.00			
3111.61	Maschinen, Geräte und Fahrzeuge	35'212.75		50'000.00			
3111.81	Maschinen, Geräte und Fahrzeuge			1'000.00			
3112	Kleider, Wäsche, Vorhänge	4'721.60		5'400.00			
3112.01	Dienstkleider	4'305.55		3'800.00			
3112.61	Dienstkleider			800.00			
3112.71	Dienstkleider	416.05		800.00			
3113	Hardware	10'265.05		36'900.00			
3113.01	Hardware	10'265.05		36'900.00			
3118	Immaterielle Anlagen	53'463.10		63'300.00			
3118.01	Software, Lizenzen	53'463.10		63'300.00			
312	Ver- und Entsorgung Liegenschaften VV	1'122'302.76		957'800.00			
3120	Ver- und Entsorgung Liegenschaften VV	1'122'302.76		957'800.00			
3120.01	Ver- und Entsorgung Liegenschaften Verwaltungsvermögen	465'638.41		433'500.00			
3120.02	BKW Energie AG / Ökostrom	2'722.25		17'000.00			
3120.03	Strom für öffentliche Beleuchtung	92'283.70		120'000.00			
3120.51	Ver- und Entsorgung Liegenschaften Verwaltungsvermögen	139'261.50		165'800.00			
3120.61	Wasserankauf	420'767.00		220'000.00			
3120.71	Ver- und Entsorgung Liegenschaften Verwaltungsvermögen	1'629.90		1'500.00			
313	Dienstleistungen und Honorare	1'536'283.54		1'417'100.00			
3130	Dienstleistungen Dritter	827'931.79		815'100.00			
3130.01	Dienstleistungen Dritter	162'148.60		147'700.00			
3130.02	Telefon, Internet, Kommunikation, Alarm	46'920.40		48'800.00			
3130.03	Porto, Post- und Bankspesen	57'145.69		53'500.00			
3130.04	Mitglieder- und Verbandsbeiträge	6'333.10		6'200.00			
3130.05	Liegenschaftsverwaltung	2'589.80		3'400.00			
3130.06	Gebühren Einwohnerdienste	4'449.50		3'600.00			
3130.07	Gebühren Fremdenpolizei	21'999.80		14'300.00			
3130.08	Gebühren Baubewilligungsverfahren	27'522.45		45'000.00			
3130.09	Gebühren für Gastgewerbe und Handel mit alkoholischen	3'752.50		4'000.00			
3130.10	Externes Schultaxi	9'534.00					

Erfolgsrechnung

		Rechnung 2016		Budget 2016		Rechnung 2015	
		Aufwand	Ertrag	Aufwand	Ertrag	Aufwand	Ertrag
3130.11	Bundesfeier	2'818.65		2'500.00			
3130.12	Jungbürgerfeier	2'016.25		3'300.00			
3130.13	Vereinsempfänge	1'324.00		800.00			
3130.14	Schneeräumung durch Dritte	11'664.35		20'000.00			
3130.15	Baumpflege durch Dritte	6'696.90		7'000.00			
3130.16	Entsorgung Strassenwischgut	29'474.15		40'000.00			
3130.17	Tageskarten Gemeinde	66'500.00		66'500.00			
3130.19	Holzernte	3'150.00					
3130.20	Waldpflege	4'161.00					
3130.21	Transportkosten	17'958.00					
3130.61	Dienstleistungen Dritter	5'316.45		6'000.00			
3130.62	Telefon, Internet, Alarm, Porto	3'567.40		2'500.00			
3130.82	Entsorgung Kehrriecht, Papier, Kompost und Metalle	304'447.70		310'000.00			
3130.83	Entsorgung Sonderabfälle und Separatsammlungen	26'441.10		30'000.00			
3132	Honorare Berater, Gutachter, Fachexperten	567'337.75		434'800.00			
3132.01	Honorare externe Berater, Gutachter, Fachexperten etc.	329'965.20		197'800.00			
3132.02	Honorar Kreisgeometer für Nachführung Vermessungswerk	41'947.50		40'000.00			
3132.03	Amtliche Vermessung / Los 9	50'101.20		26'000.00			
3132.04	Realisierung Richtplan Landschaft	2'233.60		1'000.00			
3132.05	Honorar Rechnungsprüfung	26'446.25		25'000.00			
3132.61	Honorare externe Berater, Gutachter, Fachexperten etc.	22'724.75		28'000.00			
3132.62	Leitungseinmessung			2'000.00			
3132.71	Honorare Projekte	91'201.90		110'000.00			
3132.72	Leitungseinmessung	1'751.50		4'000.00			
3132.81	Honorare externe Berater, Gutachter, Fachexperten etc.	965.85		1'000.00			
3133	Informatik-Nutzungsaufwand	17'064.00		24'100.00			
3133.01	Informatik-Nutzungsaufwand	10'001.90		14'700.00			
3133.02	Internet-Homepage Bolligen	595.60		1'900.00			
3133.03	Geografisches Informationssystem (GIS)	6'466.50		7'500.00			
3134	Sachversicherungsprämien	93'868.65		109'600.00			
3134.01	Sachversicherungsprämien	93'868.65		91'600.00			
3134.02	Beitrag Einsatzkostenversicherung (GVB)			18'000.00			
3136	Honorare privatärztlicher Tätigkeit	23'448.00		26'500.00			
3136.01	Honorare privatärztlicher Tätigkeit	23'448.00		26'500.00			
3137	Steuern und Abgaben	6'633.35		7'000.00			

Erfolgsrechnung

		Rechnung 2016		Budget 2016		Rechnung 2015	
		Aufwand	Ertrag	Aufwand	Ertrag	Aufwand	Ertrag
3137.01	Steuern und Abgaben	6'633.35		7'000.00			
314	Baulicher Unterhalt und betrieblicher Unterhalt	1'393'015.85		1'558'500.00			
3140	Unterhalt an Grundstücken	416'604.40		442'500.00			
3140.01	Unterhalt an Grundstücken	17'120.05		19'000.00			
3140.02	Unterhalt Aussenanlagen, Sport- und Spielplätze	73'951.75		55'500.00			
3140.03	Unterhalt öffentliche Anlagen und Spielplätze	5'414.40		35'000.00			
3140.04	Unterhalt Grünanlagen	223'100.40		229'000.00			
3140.05	Unterhalt Grabanlagen	75'933.85		78'000.00			
3140.06	Neugestaltung und Aufheben Grabfelder und Gräber	21'083.95		26'000.00			
3141	Unterhalt Strassen/Verkehrswege	191'296.90		194'000.00			
3141.01	Unterhalt Strassen / Verkehrswege	140'207.60		170'000.00			
3141.02	Unterhalt Strassenbeleuchtung	51'089.30		24'000.00			
3142	Unterhalt Wasserbau	40'338.30		31'000.00			
3142.01	Unterhalt Wasserbau	40'338.30		31'000.00			
3143	Unterhalt übrige Tiefbauten	302'841.40		435'000.00			
3143.02	Unterhalt öffentliche Brunnen	674.60		4'000.00			
3143.62	Unterhalt Leitungsnetz (Reparaturen)	25'988.50		100'000.00			
3143.63	Erneuerung/Erweiterung Leitungsnetz	36'084.00		50'000.00			
3143.64	Unterhalt Hydranten	85'700.60		90'000.00			
3143.65	Unterhalt Schieber	16'602.10		3'000.00			
3143.71	Unterhalt übrige Tiefbauten	130'043.05		170'000.00			
3143.81	Unterhalt übrige Tiefbauten	7'748.55		18'000.00			
3144	Unterhalt Hochbauten, Gebäude	441'934.85		456'000.00			
3144.01	Unterhalt Hochbauten, Gebäude	405'253.95		419'000.00			
3144.51	Unterhalt Hochbauten, Gebäude	36'680.90		37'000.00			
315	Unterhalt Mobilien und immaterielle Anlagen	308'808.60		307'500.00			
3150	Unterhalt Büromöbel und Geräte	1'901.85		1'700.00			
3150.01	Unterhalt Büromöbel und Geräte	1'901.85		1'700.00			
3151	Unterhalt Apparate, Maschinen, Geräte, Fahrzeuge	188'910.05		198'100.00			
3151.01	Unterhalt Apparate, Maschinen, Geräte, Fahrzeuge	158'542.05		167'100.00			
3151.51	Unterhalt Apparate, Maschinen, Geräte, Fahrzeuge	29'953.90		31'000.00			

Erfolgsrechnung

		Rechnung 2016		Budget 2016		Rechnung 2015	
		Aufwand	Ertrag	Aufwand	Ertrag	Aufwand	Ertrag
3151.61	Unterhalt Apparate, Geräte, Maschinen, Fahrzeuge	414.10					
3153	Informatik-Unterhalt (Hardware)	9'601.85		8'400.00			
3153.01	Informatik-Unterhalt (Hardware)	9'601.85		8'400.00			
3158	Unterhalt immaterielle Anlagen	106'489.20		96'300.00			
3158.01	Unterhalt immaterielle Anlagen (Software)	106'489.20		96'300.00			
3159	Unterhalt übrige mobile Anlagen	1'905.65		3'000.00			
3159.01	Unterhalt übrige mobile Anlagen	1'905.65		3'000.00			
316	Mieten, Leasing, Pachten, Benützungsggeb.	180'055.70		133'100.00			
3160	Miete und Pacht Liegenschaften	91'856.60		59'700.00			
3160.01	Miete und Pacht Liegenschaften	91'856.60		59'700.00			
3161	Mieten, Benützungskosten Anlagen	85'699.10		70'900.00			
3161.01	Mieten, Benützungskosten Anlagen	82'331.55		68'100.00			
3161.51	Mieten, Benützungskosten Anlagen	3'367.55		2'800.00			
3169	Übrige Mieten und Benützungskosten	2'500.00		2'500.00			
3169.01	Übrige Mieten und Benützungskosten	2'500.00		2'500.00			
317	Spesenentschädigungen	134'532.60		160'900.00			
3170	Reisekosten und Spesen	57'974.30		62'700.00			
3170.01	Reisekosten und Spesen Gemeinderat	18'240.00		22'000.00			
3170.02	Reisekosten und Spesen Kommissionen, Fachgruppen und..	1'283.60		1'000.00			
3170.03	Reisekosten und Spesen	34'667.80		36'200.00			
3170.04	Verpflegung Mannschaft	3'782.90		3'500.00			
3171	Exkursionen, Schulreisen und Lager	76'558.30		98'200.00			
3171.01	Exkursionen, Schulreisen und Lager	76'558.30		98'200.00			
318	Wertberichtigungen auf Forderungen	80'242.15		62'000.00			
3181	Tatsächliche Forderungsverluste	80'242.15		62'000.00			
3181.01	Tatsächliche Forderungsverluste	80'242.15		62'000.00			
319	Verschiedener Betriebsaufwand	76'609.10		84'700.00			

Erfolgsrechnung

		Rechnung 2016		Budget 2016		Rechnung 2015	
		Aufwand	Ertrag	Aufwand	Ertrag	Aufwand	Ertrag
3199	Übriger Betriebsaufwand	76'609.10		84'700.00			
3199.01	Übriger Betriebsaufwand	37'576.53		38'700.00			
3199.02	Neuzuzügeranlass	534.05		1'900.00			
3199.03	Ratskredit	25'304.35		25'200.00			
3199.04	Projekte und ausserordentliche Anlässe	12'608.50		18'900.00			
3199.05	Vorsteuerkürzung	583.70					
3199.61	Übriger Betriebsaufwand	1.97					
33	Abschreibungen Verwaltungsvermögen	1'318'059.20		1'806'600.00			
330	Sachanlagen VV	1'194'391.20		1'806'600.00			
3300	Planm.Abschreibungen Sachanlagen	1'194'391.20		1'806'600.00			
3300.10	Planmässige Abschreibungen Strassen VV	44'441.85		51'000.00			
3300.20	Planmässige Abschreibungen Wasserbau	2'918.40					
3300.30	Planmässige Abschreibungen übrige Tiefbauten	34'135.40		31'100.00			
3300.31	Planmässige Abschreibungen übrige Tiefbauten (altes VV)			413'500.00			
3300.40	Planmässige Abschreibungen Hochbauten VV	359'376.50		445'000.00			
3300.60	Planmässige Abschreibungen Mobilien VV	17'860.15		172'000.00			
3300.90	Planm. Abschreibung altes VV 12 Jahre	613'843.70		694'000.00			
3300.91	Planm. Abschreibungen übrige Sachanlagen	121'815.20					
332	Abschreibungen immaterielle Anlagen	123'668.00					
3320	Planm.Abschreibungen immat.Anlagen	123'668.00					
3320.01	Planmässige Abschreibungen Software	123'668.00					
34	Finanzaufwand	632'282.35		555'900.00			
340	Zinsaufwand	408'871.10		353'500.00			
3401	Verzinsung kurzfristige Finanzverbindlichkeiten	1'297.55		3'500.00			
3401.01	Verzinsung kurzfristige Finanzverbindlichkeiten	1'297.55		3'500.00			
3406	Verzinsung langfristige Finanzverbindlichkeiten	318'743.55		350'000.00			
3406.01	Verzinsung langfristige Finanzverbindlichkeiten	318'743.55		350'000.00			
3409	Übrige Passivzinsen	88'830.00					
3409.01	Verrechnete Zinsen	88'830.00					

Erfolgsrechnung

		Rechnung 2016		Budget 2016		Rechnung 2015	
		Aufwand	Ertrag	Aufwand	Ertrag	Aufwand	Ertrag
343	Liegenschaftenaufwand Finanzvermögen	154'097.40		139'400.00			
3430	Baulicher Unterhalt Liegenschaften FV	36'867.35		38'000.00			
3430.01	Baulicher Unterhalt Liegenschaften FV	36'867.35		38'000.00			
3431	Nicht baul.Unterhalt Liegenschaften FV	23'064.95		20'900.00			
3431.01	Nicht baulicher Unterhalt Liegenschaften FV	23'064.95		20'900.00			
3439	Übriger Liegenschaftsaufwand FV	94'165.10		80'500.00			
3439.01	Sachversicherungsprämien	10'608.95		12'000.00			
3439.02	Strom, Wasser, Heizmaterial Liegenschaften FV	83'556.15		68'500.00			
349	Verschiedener Finanzaufwand	69'313.85		63'000.00			
3499	Übriger Finanzaufwand	69'313.85		63'000.00			
3499.01	Vergütungszins (Steuern)	69'313.85		63'000.00			
35	Einlagen in Fonds und Spezialfinanzierungen	1'388'316.50		929'000.00			
351	Einlagen in Fonds u.Spez.fin.im EK	1'388'316.50		929'000.00			
3510	Einlagen in Spezialfinanzierungen EK	1'388'316.50		929'000.00			
3510.01	Einlagen in Spezialfinanzierungen EK	70'432.05		48'500.00			
3510.10	Einlage in Spezialfinanzierung WE (Wiederbeschaffungsw...			770'500.00			
3510.50	Einlage in Spezialfinanzierung WE (Anschlussgebühren)	1'317'884.45		110'000.00			
36	Transferaufwand	15'849'561.75		15'259'300.00			
361	Entschädigungen an Gemeinwesen	6'520'532.90		5'837'900.00			
3611	Entschädigungen an Kanton	6'059'322.55		5'326'000.00			
3611.01	Entschädigungen an Kanton	6'059'322.55		5'326'000.00			
3612	Entschädigung an Gemeinden, Gemeindeverbände	461'210.35		511'900.00			
3612.01	Entschädigungen an Gemeinden, Gemeindeverbände	138'549.25		115'200.00			
3612.02	Beitrag an regionale Zivilschutzorganisationen	107'578.25		108'800.00			
3612.03	Verrechnete Leistungen	210'300.00		282'900.00			
3612.82	Entschädigung an Gemeinden, Gemeindeverbände	4'782.85		5'000.00			

Erfolgsrechnung

		Rechnung 2016		Budget 2016		Rechnung 2015	
		Aufwand	Ertrag	Aufwand	Ertrag	Aufwand	Ertrag
362	Finanz- und Lastenausgleich	2'573'435.00		2'610'000.00			
3621	Finanz- und Lastenausgleich an Kanton	1'130'303.00		1'124'000.00			
3621.61	Lastenausgleichsbeiträge an Kanton	1'130'303.00		1'124'000.00			
3622	Finanz- und Lastenausgleich an Gemeinden	1'443'132.00		1'486'000.00			
3622.71	Disparitätenabbau Gemeinden	1'443'132.00		1'486'000.00			
363	Beiträge an Gemeinwesen und Dritte	6'755'593.85		6'811'400.00			
3631	Beiträge an Kanton	2'223'874.95		2'276'000.00			
3631.01	Beiträge an Kanton	2'139'111.00		2'196'000.00			
3631.71	Abgabe an kantonalen Abwasserfond	84'763.95		80'000.00			
3632	Beiträge an Gemeinden und Gde.verbände	987'595.25		1'139'500.00			
3632.01	Beiträge an Gemeinden und Gemeindeverbände	35'150.45		29'500.00			
3632.71	Betriebsbeitrag an Gemeindeverband ARA Worblental	704'268.95		840'000.00			
3632.81	Betriebsbeitrag an KEWU	248'175.85		270'000.00			
3634	Beiträge an öffentliche Unternehmungen	164'946.85		171'500.00			
3634.01	Beiträge an öffentliche Unternehmungen	164'946.85		171'500.00			
3635	Beiträge an private Unternehmungen	13'838.20		17'400.00			
3635.01	Beiträge an private Unternehmungen	13'838.20		17'400.00			
3636	Beiträge an private Organisationen ohne Erwerbszweck	1'002'634.00		1'088'800.00			
3636.01	Beiträge an private Organisationen ohne Erwerbszweck	437'839.35		546'600.00			
3636.02	Beitrag an Volkshochschule	4'650.00		4'500.00			
3636.03	Beitrag an Kornhausbibliothek Bern	26'774.25					
3636.04	Beitrag an Stiftung Ortsstube Bolligen	2'500.00		2'200.00			
3636.05	Beitrag an kulturelle Institutionen der Stadt Bern	206'575.00		161'000.00			
3636.07	Beiträge an Künstlerinnen und kulturelle Institutionen	6'350.20		8'000.00			
3636.08	Beiträge an örtliche Turn- und Sportvereine	2'107.60		5'000.00			
3636.09	Beitrag an Samariterverein	1'700.00		1'700.00			
3636.10	SRK-Fahrdienst	3'669.60		3'600.00			
3636.11	Beitrag an Musikschule unteres Worblental	294'476.00		342'000.00			
3636.12	Beitrag an auswärtige Musikschulen	15'992.00		14'200.00			
3637	Beiträge an private Haushalte	2'354'704.60		2'110'200.00			
3637.01	Beiträge an private Haushalte	2'353'957.10		2'107'000.00			

Erfolgsrechnung

		Rechnung 2016		Budget 2016		Rechnung 2015	
		Aufwand	Ertrag	Aufwand	Ertrag	Aufwand	Ertrag
3637.02	Bescherungen und Winterhilfe	747.50		3'200.00			
3638	Beiträge an das Ausland	8'000.00		8'000.00			
3638.01	Beiträge an das Ausland	8'000.00		8'000.00			
38	Ausserordentlicher Aufwand	11'335'914.27					
389	Einlagen in das Eigenkapital	11'335'914.27					
3894	Einlage in finanzpolitische Reserve	6'737'991.55					
3894.01	Einlage in finanzpolitische Reserve	6'737'991.55					
3899	Abtragung Bilanzfehlbetrag	4'597'922.72					
3899.01	Abtragung Finanzfehlbetrag	4'597'922.72					
39	Interne Verrechnungen	201'200.00		198'000.00			
391	Dienstleistungen	183'200.00		180'000.00			
3910	Int.Verr.von Dienstleistungen	183'200.00		180'000.00			
3910.01	Interne Verrechnung von Dienstleistungen	183'200.00		180'000.00			
392	Pacht, Mieten, Benützungskosten	18'000.00		18'000.00			
3920	Interne Verrechnung von Miete, Pacht, Benützung	18'000.00		18'000.00			
3920.01	Interne Verrechnung von Mieten, Pacht, Benützung	18'000.00		18'000.00			
4	Ertrag		44'779'227.55		29'971'700.00		
40	Fiskalertrag		19'688'209.91		19'042'000.00		
400	Direkte Steuern natürliche Personen		16'966'181.21		16'515'000.00		
4000	Einkommenssteuern natürliche Personen		15'084'317.15		14'445'000.00		
4000.01	Einkommenssteuern natürliche Personen		15'972'903.95		15'300'000.00		
4000.21	Nachsteuern und Bussen		30'988.15		40'000.00		
4000.41	Aktive Steuerauscheidungen Einkommen		125'189.90		220'000.00		
4000.51	Passive Steuerauscheidungen Einkommen		-1'242'507.20		-1'100'000.00		
4000.61	Pauschale Steueranrechnung		-11'956.65		-15'000.00		
4000.71	Rückstellungen Steuerteilungen nP		208'749.00				

Erfolgsrechnung

		Rechnung 2016		Budget 2016		Rechnung 2015	
		Aufwand	Ertrag	Aufwand	Ertrag	Aufwand	Ertrag
4000.81	Lotteriegewinnsteuer		950.00				
4001	Vermögenssteuern natürliche Personen		1'680'930.15		1'870'000.00		
4001.01	Vermögenssteuern natürliche Personen		1'952'362.30		1'870'000.00		
4001.41	Aktive Steuerauscheidungen Vermögen		62'881.95				
4001.51	Passive Steuerauscheidungen Vermögen		-334'314.10				
4002	Quellensteuern natürliche Personen		200'933.91		200'000.00		
4002.01	Quellensteuern natürliche Personen		196'623.85		200'000.00		
4002.11	Quellensteuern Grenzgänger		4'310.06				
401	Direkte Steuern juristische Personen		659'034.35		657'000.00		
4010	Gewinnsteuern juristische Personen		636'556.20		650'000.00		
4010.01	Gewinnsteuern juristische Personen		550'694.40		550'000.00		
4010.41	Aktive Steuerauscheidungen Gewinnsteuern		455'869.10		200'000.00		
4010.51	Passive Steuerauscheidungen Gewinnsteuern		-140'582.30		-100'000.00		
4010.71	Rückstellungen Steuerteilungen jP		-229'425.00				
4011	Kapitalsteuern juristische Personen		22'341.35		7'000.00		
4011.01	Kapitalsteuern juristische Personen		8'203.65		7'000.00		
4011.41	Aktive Steuerauscheidungen Kapitalsteuern		14'374.85				
4011.51	Passive Steuerauscheidungen Kapitalsteuern		-237.15				
4019	Übrige direkte Steuern juristische Personen		136.80				
4019.01	Holdingssteuern		136.80				
402	Übrige direkte Steuern		2'035'694.35		1'843'000.00		
4021	Grundsteuern		1'196'607.20		1'173'000.00		
4021.01	Liegenschaftssteuern		1'196'607.20		1'173'000.00		
4022	Vermögensgewinnsteuern		768'760.40		640'000.00		
4022.01	Vermögensgewinnsteuern		365'272.85		270'000.00		
4022.11	Sonderveranlagungen		403'487.55		370'000.00		
4024	Erbschafts- und Schenkungssteuern		60'801.10		20'000.00		
4024.01	Erbschafts- und Schenkungssteuern		60'801.10		20'000.00		
4029	Eingang abgeschriebene Steuern		9'525.65		10'000.00		

Erfolgsrechnung

		Rechnung 2016		Budget 2016		Rechnung 2015	
		Aufwand	Ertrag	Aufwand	Ertrag	Aufwand	Ertrag
4029.01	Eingang abgeschriebene Steuern		9'525.65		10'000.00		
403	Besitz- und Aufwandsteuern		27'300.00		27'000.00		
4033	Hundesteuer		27'300.00		27'000.00		
4033.01	Hundesteuer		27'300.00		27'000.00		
41	Regalien und Konzessionen		307'362.30		327'000.00		
412	Konzessionen		307'362.30		327'000.00		
4120	Konzessionen		307'362.30		327'000.00		
4120.01	Konzessionen		307'362.30		327'000.00		
42	Entgelte		6'332'057.19		4'895'400.00		
420	Ersatzabgaben		246'415.75		235'000.00		
4200	Ersatzabgaben		246'415.75		235'000.00		
4200.01	Ersatzabgaben		246'415.75		235'000.00		
421	Gebühren für Amtshandlungen		242'976.85		161'500.00		
4210	Gebühren für Amtshandlungen		242'976.85		161'500.00		
4210.01	Gebühren für Amtshandlungen		11'781.25		14'500.00		
4210.02	Mahngebühren / ausserord. Betriebsertrag		3'355.30		3'000.00		
4210.03	Einbürgerungsgebühren		17'700.00		7'000.00		
4210.04	Gebühren Einwohnerdienste		50'419.20		34'000.00		
4210.05	Gebühren Bauverwaltung		139'123.10		90'000.00		
4210.06	Gebühren Präsidiales		8'018.00		3'000.00		
4210.07	Gebühren Gemeindepolizei		4'405.00				
4210.08	Siegelungsgebühren		8'175.00		10'000.00		
423	Schul- und Kursgelder		375'369.60		304'000.00		
4230	Schulgelder		196'048.85		170'000.00		
4230.02	Elternbeiträge Tagesschule		196'048.85		170'000.00		
4231	Kursgelder		179'320.75		134'000.00		
4231.01	Kursgelder		7'389.00		7'000.00		

Erfolgsrechnung

		Rechnung 2016		Budget 2016		Rechnung 2015	
		Aufwand	Ertrag	Aufwand	Ertrag	Aufwand	Ertrag
4231.51	Kursgelder Übrige		70'264.75		121'000.00		
4231.52	Kursgelder Schwimmkurse Kinder		101'667.00		6'000.00		
424	Benützungsgebühren und Dienstleistungen		3'650'819.65		2'587'500.00		
4240	Benützungsgebühren und Dienstleistungen		3'650'819.65		2'587'500.00		
4240.01	Benützungsgebühren und Dienstleistungen		165'478.60		136'500.00		
4240.02	Friedhofgebühren		5'720.00		9'500.00		
4240.03	Bestattungen und Grabunterhalt		82'603.60		80'000.00		
4240.04	Grabplatzgebühren		76'400.00		58'000.00		
4240.50	Anschlussgebühren Wasser		721'004.30		60'000.00		
4240.51	Benützungsgebühren und Dienstleistungen		285'773.05		286'500.00		
4240.52	Bahnmiete		22'396.90		24'000.00		
4240.53	Anschlussgebühren Abwasser		596'880.15		50'000.00		
4240.71	Benützungsgebühren und Dienstleistungen		992'010.55		1'200'000.00		
4240.81	Grundgebühren		400'337.10		393'000.00		
4240.82	Sack- und Containergebühren		302'215.40		290'000.00		
425	Erlös aus Verkäufen		924'121.17		816'700.00		
4250	Verkäufe		924'121.17		816'700.00		
4250.01	Verkäufe		90'475.25		90'700.00		
4250.51	Verkäufe Restaurationsbetrieb		21'225.30		25'000.00		
4250.52	Verkäufe übriges Material		489.50		1'000.00		
4250.61	Wasserverkauf inkl. Grundgebühren		811'931.12		700'000.00		
426	Rückererstattungen		872'178.72		790'700.00		
4260	Rückerstattungen und Kostenbeteiligungen Dritter		872'178.72		790'700.00		
4260.01	Rückerstattungen und Kostenbeteiligungen Dritter		126'474.60		160'700.00		
4260.02	Erträge und Rückerstattungen mit Inkassoprivileg		40'043.60		100'000.00		
4260.03	Übrige Erträge ohne Inkassoprivileg		603'199.00		450'000.00		
4260.51	Rückerstattungen und Kostenbeteiligungen Dritter		2'057.25				
4260.61	Rückerstattungen und Kostenbeteiligungen Dritter		58'284.20		35'000.00		
4260.81	Rückerstattungen und Kostenbeteiligungen Dritter		42'120.07		45'000.00		
427	Bussen		20'175.45				
4270	Bussen		20'175.45				
4270.01	Bussen		20'175.45				

Erfolgsrechnung

		Rechnung 2016		Budget 2016		Rechnung 2015	
		Aufwand	Ertrag	Aufwand	Ertrag	Aufwand	Ertrag
44	Finanzertrag		13'759'816.07		934'300.00		
440	Zinsertrag		164'241.10		156'500.00		
4401	Zinsen Forderungen und Kontokorrente		75'411.10		71'500.00		
4401.01	Zinsen Forderungen und Kontokorrente / Verzugszins		75'411.10		71'500.00		
4409	Übrige Zinsen von Finanzvermögen		88'830.00		85'000.00		
4409.01	Verrechnete Zinse		88'830.00		85'000.00		
441	Realisierte Gewinne FV		2'010'004.00				
4411	Gewinn aus Verkäufen von Sachanlagen FV		2'010'004.00				
4411.41	Gewinn aus Verkäufen von Gebäuden FV		2'010'004.00				
443	Liegenschaftenertrag FV		517'383.62		674'500.00		
4430	Pacht- und Mietzinse Liegenschaften FV		484'576.02		674'500.00		
4430.01	Mietzinsen Liegenschaften FV		336'542.02		435'500.00		
4430.02	Baurechtzinse		148'034.00		239'000.00		
4439	Übriger Liegenschaftsertrag FV		32'807.60				
4439.01	Übriger Liegenschaftenertrag FV		32'807.60				
444	Wertberichtigungen Anlagen FV		10'899'100.00				
4440	Marktwertanpassungen Wertschriften		4'300.00				
4440.01	Marktwertanpassungen Wertschriften		4'300.00				
4443	Marktwertanpassungen Grundstücke, Liegenschaften		10'894'800.00				
4443.01	Marktwertanpassungen Grundstücke, Liegenschaften		10'894'800.00				
445	Finanzertrag a.Darlehen u.Beteil.VV		70'310.50		17'000.00		
4450	Erträge aus Darlehen VV		70'310.50		17'000.00		
4450.01	Ertrag aus Darlehen Lutertalpark		14'275.00				
4450.02	Zinsertrag Darlehen WVRB AG		56'035.50		17'000.00		
446	Finanzertrag von öffentlichen Unternehmungen		13'650.00		13'600.00		

Erfolgsrechnung

		Rechnung 2016		Budget 2016		Rechnung 2015	
		Aufwand	Ertrag	Aufwand	Ertrag	Aufwand	Ertrag
4463	Öff.Unternehmen als AG o.a.priv.rechtl.Org.form		13'650.00		13'600.00		
4463.01	Dividende Aktienkapital WVRB AG		13'650.00		13'600.00		
447	Liegenschaftenertrag VV		85'126.85		72'700.00		
4470	Pacht- und Mietzinse Liegenschaften VV		85'126.85		70'200.00		
4470.01	Pacht- und Mietzinse Liegenschaften VV		85'126.85		70'200.00		
4472	Vergüt.für Benützung Liegenschaften VV				2'500.00		
4472.01	Vergütung für Benützung Liegenschaften VV				2'500.00		
45	Entnahmen Fonds und Spezialfinanzierungen		37'778.80		446'600.00		
450	Entnahmen aus Fonds u.Spez.fin.FK		3'643.40		2'000.00		
4502	Entnahmen aus Legaten und Stiftungen		3'643.40		2'000.00		
4502.01	Entnahmen aus Legaten und Stiftungen		3'643.40		2'000.00		
451	Entnahmen aus Fonds u.Spez.fin.EK		34'135.40		444'600.00		
4510	Entnahmen aus Spezialfinanzierungen d.EK		34'135.40		444'600.00		
4510.01	Entnahme Spezialfinanzierung Werterhalt		34'135.40		444'600.00		
46	Transferertrag		3'957'103.28		3'632'700.00		
461	Entschädigungen von Gemeinwesen		3'811'588.23		3'420'700.00		
4611	Entschädigung vom Kanton		2'588'045.23		2'203'800.00		
4611.01	Entschädigung vom Kanton		2'581'797.18		2'197'800.00		
4611.02	Entschädigung Register Kirchensteuern und Prov. Qst.		6'248.05		6'000.00		
4612	Entschädigung von Gemeinden, Gemeindeverbänden		1'223'543.00		1'216'900.00		
4612.01	Entschädigung von Gemeinden		1'013'243.00		1'019'000.00		
4612.03	Verrechnete Leistungen		210'300.00		197'900.00		
462	Finanz- und Lastenausgleich		41'464.00		42'000.00		
4621	Finanz- u.Lastenausgl. v.Kantonen u.Konkordaten		41'464.00		42'000.00		
4621.61	Innerkantonaler Lastenausgleich		41'464.00		42'000.00		

Erfolgsrechnung

		Rechnung 2016		Budget 2016		Rechnung 2015	
		Aufwand	Ertrag	Aufwand	Ertrag	Aufwand	Ertrag
463	Beiträge von Gemeinwesen und Dritten		101'197.45		168'000.00		
4631	Beiträge vom Kanton		62'380.45		133'000.00		
4631.01	Beiträge vom Kanton		62'380.45		133'000.00		
4634	Beiträge Gebäudeversicherung GVB		38'817.00		35'000.00		
4634.01	Beiträge von öffentlichen Unternehmungen		38'817.00		35'000.00		
469	Übriger Transferertrag		2'853.60		2'000.00		
4699	Rückverteilungen		2'853.60		2'000.00		
4699.11	Rückverteilung CO2-Abgabe		2'853.60		2'000.00		
48	Ausserordentlicher Ertrag		495'700.00		495'700.00		
489	Entnahmen aus dem Eigenkapital		495'700.00		495'700.00		
4898	Entnahmen übriges Eigenkapital		495'700.00		495'700.00		
4898.01	Entnahmen übriges Eigenkapital		495'700.00		495'700.00		
49	Interne Verrechnungen		201'200.00		198'000.00		
491	Dienstleistungen		161'200.00		148'000.00		
4910	Int.Verr.von Dienstleistungen		161'200.00		148'000.00		
4910.01	Interne Verrechnung von Dienstleistungen		161'200.00		148'000.00		
493	Betriebs- und Verwaltungskosten		40'000.00		50'000.00		
4930	Int.Verr.von Betriebs- u.Verwaltungsk.		40'000.00		50'000.00		
4930.01	Interne Verrechnung von Betriebs- und Verwaltungskosten		40'000.00		50'000.00		
9	Abschlusskonten	2'756'767.34		83'500.00	820'400.00		
90	Abschluss Erfolgsrechnung	2'756'767.34		83'500.00	820'400.00		
900	Abschluss Erfolgsrechnung	2'756'767.34		83'500.00	820'400.00		
9000	Ertragsüberschuss	2'137'579.82					

Erfolgsrechnung

		Rechnung 2016		Budget 2016		Rechnung 2015	
		Aufwand	Ertrag	Aufwand	Ertrag	Aufwand	Ertrag
9000.01	Ertragsüberschuss	2'137'579.82					
9001	Aufwandüberschuss				498'000.00		
9001.01	Aufwandüberschuss				498'000.00		
9010	Abschluss SF und Fonds im EK, Ertragsüberschuss	619'187.52		83'500.00			
9010.01	Ertragsüberschuss (Gewinn)	619'187.52		83'500.00			
9011	Abschluss SF und Fonds im EK, Aufwandüberschuss				322'400.00		
9011.01	Aufwandüberschuss (Verlust)				322'400.00		

Investitionsrechnung

		Rechnung 2016		Budget 2016		Rechnung 2015	
		Ausgaben	Einnahmen	Ausgaben	Einnahmen	Ausgaben	Einnahmen
	INVESTITIONSRECHNUNG	9'274'832.20	9'274'832.20	9'910'000.00	9'910'000.00		
1	Öffentliche Ordnung und Sicherheit, Verteidigung Nettoausgaben	278'603.15	278'603.15	340'000.00	340'000.00		
2	Bildung Nettoausgaben	6'643'238.40	6'643'237.40	5'310'000.00	5'310'000.00		
5	Soziale Sicherheit Nettoeinnahmen	6'500.00	6'500.00				
6	Verkehr und Nachrichtenübermittlung Nettoausgaben	1'038'759.15	1'038'759.15	1'269'000.00	1'269'000.00		
7	Umweltschutz und Raumordnung Nettoausgaben	1'307'730.50	1'307'730.50	2'796'000.00	2'601'000.00		
9	Finanzen und Steuern Nettoeinnahmen	6'501.00 9'261'830.20	9'268'331.20	195'000.00 9'520'000.00	9'715'000.00		

Investitionsrechnung

		Rechnung 2016		Budget 2016		Rechnung 2015	
		Ausgaben	Einnahmen	Ausgaben	Einnahmen	Ausgaben	Einnahmen
INVESTITIONSRECHNUNG		9'274'832.20	9'274'832.20	9'910'000.00	9'910'000.00		
1	Öffentliche Ordnung und Sicherheit, Verteidigung	278'603.15		340'000.00			
	Nettoausgaben		278'603.15		340'000.00		
15	Feuerwehr	178'603.15		190'000.00			
	Nettoausgaben		178'603.15		190'000.00		
150	Feuerwehr	178'603.15		190'000.00			
	Nettoausgaben		178'603.15		190'000.00		
1500	Feuerwehr	178'603.15		190'000.00			
5060.01	Atemschutzfahrzeug	178'603.15		190'000.00			
16	Verteidigung	100'000.00		150'000.00			
	Nettoausgaben		100'000.00		150'000.00		
161	Militärische Verteidigung	100'000.00		150'000.00			
	Nettoausgaben		100'000.00		150'000.00		
1610	Militärische Verteidigung	100'000.00		150'000.00			
5030.01	Schiessplatz Wolfacker; Sanierung	100'000.00		150'000.00			
2	Bildung	6'643'238.40	1.00	5'310'000.00			
	Nettoausgaben		6'643'237.40		5'310'000.00		
21	Obligatorische Schule	6'643'238.40	1.00	5'310'000.00			
	Nettoausgaben		6'643'237.40		5'310'000.00		
217	Schulliegenschaften	6'643'238.40	1.00	5'310'000.00			
	Nettoausgaben		6'643'237.40		5'310'000.00		
2170	Schulliegenschaften	579'571.35		560'000.00			
5060.01	Schulen; Informatikkonzept Mobilien	140'557.20					
5200.01	Schulen; Informatikkonzept Software	439'014.15		560'000.00			
2172	Schulhaus Lutertal	6'063'667.05		4'300'000.00			
5030.01	Schulanlage Lutertal - Sanierung Aussenanlagen	1'023'524.30		1'100'000.00			
5040.01	Schulanlage Lutertal - Ausführung und Erweiterung	5'040'142.75		3'200'000.00			

Investitionsrechnung

		Rechnung 2016		Budget 2016		Rechnung 2015	
		Ausgaben	Einnahmen	Ausgaben	Einnahmen	Ausgaben	Einnahmen
2173	Schulhaus Eisengasse			200'000.00			
5040.01	OZ Eisengasse - Teilsanierung und Erneuerung			200'000.00			
2174	Schulhaus Ferenberg		1.00				
6000.01	Flugbrunnen-Areal		1.00				
2175	Musikschule Gebäude			250'000.00			
5040.01	Musikschule - Neubau			250'000.00			
5	Soziale Sicherheit		6'500.00				
	Nettoeinnahmen	6'500.00					
53	Alter + Hinterlassene		6'500.00				
	Nettoeinnahmen	6'500.00					
534	Wohnen im Alter		6'500.00				
	Nettoeinnahmen	6'500.00					
5340	Wohnen im Alter		6'500.00				
6460.01	Genossenschaft Lutertalpark / Amortisation		6'500.00				
6	Verkehr und Nachrichtenübermittlung	1'038'759.15		1'269'000.00			
	Nettoausgaben		1'038'759.15		1'269'000.00		
61	Strassenverkehr	1'038'759.15		1'269'000.00			
	Nettoausgaben		1'038'759.15		1'269'000.00		
613	Kantonsstrassen, übrige	31'356.15					
	Nettoausgaben		31'356.15				
6130	Kantonsstrassen	31'356.15					
5000.01	Hebeisenhaus Bolligenstrasse 101/101a; Rückbau	31'356.15					
615	Gemeindestrassen	1'007'403.00		1'269'000.00			
	Nettoausgaben		1'007'403.00		1'269'000.00		
6150	Gemeindestrassen	337'803.00		599'000.00			
5010.01	Strassennetz div. Sanierungen gemäss GVB 18.11.2014	264'427.35		325'000.00			
5010.02	Dorfstrasse Habstetten unterer Teil	48'469.55		274'000.00			

Investitionsrechnung

		Rechnung 2016		Budget 2016		Rechnung 2015	
		Ausgaben	Einnahmen	Ausgaben	Einnahmen	Ausgaben	Einnahmen
5010.03	Eisengasse Leitungserneuerung	9'531.20					
5010.04	Bolligen-/ Krauchthalstrasse Werkleitungen	15'374.90					
6151	Öffentliche Beleuchtung	669'600.00		670'000.00			
5034.01	Öffentliche Beleuchtung - Eigentumsübergang	669'600.00		670'000.00			
7	Umweltschutz und Raumordnung	1'307'730.50		2'796'000.00	195'000.00		
	Nettoausgaben		1'307'730.50		2'601'000.00		
71	Wasserversorgung	689'328.70		1'390'000.00			
	Nettoausgaben		689'328.70		1'390'000.00		
710	Wasserversorgung	689'328.70		1'390'000.00			
	Nettoausgaben		689'328.70		1'390'000.00		
7101	Wasserversorgung (Gemeindebetrieb)	689'328.70		1'390'000.00			
5031.01	Leitungserneuerung Werterhalt			90'000.00			
5031.02	Bahnhof/Erschliessung Parzellen Nr. 6895, 6896 bis Höheweg	302'738.50		160'000.00			
5031.04	Dorfstrasse Habstetten unterer Teil	80'770.95					
5031.05	Eisengasse Leitungserneuerung	9'430.00		30'000.00			
5031.06	Brunnenhofstrasse Leitungserneuerung			10'000.00			
5031.07	Bolligen-/ Krauchthalstrasse Werkleitungen	287'961.75		540'000.00			
5031.08	Höheweg Leitungserneuerung			250'000.00			
5031.09	Ringschluss Flugbrunnen			50'000.00			
5031.10	Bauliche Anpassungen Primäranlagen WVRB AG			260'000.00			
5420.01	Darlehen WVRB AG	8'427.50					
72	Abwasserentsorgung	550'586.15		1'106'000.00			
	Nettoausgaben		550'586.15		1'106'000.00		
720	Abwasserentsorgung	550'586.15		1'106'000.00			
	Nettoausgaben		550'586.15		1'106'000.00		
7201	Abwasserentsorgung (Gemeindebetrieb)	550'586.15		1'106'000.00			
5032.01	Dorfstrasse Habstetten unterer Teil	283'947.65		536'000.00			
5032.02	Eisengasse Leitungserneuerung	84'262.15		30'000.00			
5032.03	Bolligen-/ Krauchthalstrasse Werkleitungen	49'608.10		100'000.00			
5032.05	Brunnenhofstrasse Leitungserneuerung			10'000.00			
5032.06	Herrenwäldirain Erneuerung	115'170.75		100'000.00			

Investitionsrechnung

		Rechnung 2016		Budget 2016		Rechnung 2015	
		Ausgaben	Einnahmen	Ausgaben	Einnahmen	Ausgaben	Einnahmen
5032.07	Ferenberg Feld, GEP Landwirtschaft	17'597.50		280'000.00			
5032.10	GEP Zustandserfassung TV und Massnahmenplan Private			50'000.00			
74	Verbauungen	67'815.65		300'000.00	195'000.00		
	Nettoausgaben		67'815.65		105'000.00		
741	Gewässerverbauungen	67'815.65		300'000.00	195'000.00		
	Nettoausgaben		67'815.65		105'000.00		
7410	Gewässerverbauungen	67'815.65		300'000.00	195'000.00		
5020.01	Laufenbach; HSW und Revitalisierung	29'669.20		100'000.00	75'000.00		
5020.02	Worble; Sanierung Bachlauf Brücke bis Spundwände	38'146.45		200'000.00	120'000.00		
9	Finanzen und Steuern	6'501.00	9'268'331.20	195'000.00	9'715'000.00		
	Nettoeinnahmen	9'261'830.20		9'520'000.00			
99	Nicht aufgeteilte Posten	6'501.00	9'268'331.20	195'000.00	9'715'000.00		
	Nettoeinnahmen	9'261'830.20		9'520'000.00			
999	Abschluss	6'501.00	9'268'331.20	195'000.00	9'715'000.00		
	Nettoeinnahmen	9'261'830.20		9'520'000.00			
9990	Abschluss	6'501.00	9'268'331.20	195'000.00	9'715'000.00		
5900.00	Passivierte Einnahmen	6'501.00		195'000.00			
6900.00	Aktivierte Ausgaben		9'268'331.20		9'715'000.00		

Investitionsrechnung

		Rechnung 2016		Budget 2016	Rechnung 2015	
		Ausgaben	Einnahmen	Einnahmen	Aufwand	Einnahmen
Investitionsrechnung		9'274'832.20	9'274'832.20	9'910'000.00	9'910'000.00	
Investitionsausgaben		9'274'832.20		9'910'000.00		
50	Sachanlagen	8'820'889.55		9'155'000.00		
51	Investitionen auf Rechnung Dritter					
52	Immaterielle Anlagen	439'014.15		560'000.00		
54	Darlehen	8'427.50				
55	Beteiligungen und Grundkapitalien					
56	Eigene Investitionsbeiträge					
57	Durchlaufende Investitionsbeiträge					
59	Übertrag an Bilanz	6'501.00		195'000.00		
Investitionseinnahmen			9'274'832.20	9'910'000.00		
60	Übertrag.Sachanlagen ins Finanzvermögen		1.00			
61	Rückerstattungen					
62	Abgang immaterielle Anlagen					
63	Investitionsbeiträge f.eigene Rechnung			195'000.00		
64	Rückzahlung von Darlehen		6'500.00			
65	Übertragung von Beteiligungen					
66	Rückzahlung eigener Investitionsbeiträge					
67	Durchlaufende Investitionsbeiträge					
69	Übertrag an Bilanz		9'268'331.20	9'715'000.00		
Nettoinvestitionen		9'261'830.20		9'520'000.00		

Investitionsrechnung

		Rechnung 2016		Budget 2016		Rechnung 2015	
		Ausgaben	Einnahmen	Ausgaben	Einnahmen	Ausgaben	Einnahmen
5	Investitionsrechnung	9'274'832.20	9'274'832.20	9'910'000.00	9'910'000.00		
5	Investitionsausgaben	9'274'832.20		9'910'000.00			
50	Sachanlagen	8'820'889.55		9'155'000.00			
5000	Grundstücke	31'356.15					
5000.00	Grundstücke	31'356.15					
5010	Strassen/Verkehrswege	337'803.00		599'000.00			
5010.00	Strassen / Verkehrswege	337'803.00		599'000.00			
5020	Wasserbau	67'815.65		300'000.00			
5020.00	Wasserbau	67'815.65		300'000.00			
5030	Übrige Tiefbauten allgemein	1'123'524.30		1'250'000.00			
5030.00	Übriger Tiefbau allgemein	1'123'524.30		1'250'000.00			
5031	Tiefbauten Wasserversorgung	680'901.20		1'926'000.00			
5031.00	Tiefbauten Wasserversorgung	680'901.20		1'926'000.00			
5032	Tiefbauten Abwasserentsorgung	550'586.15		570'000.00			
5032.00	Tiefbauten Abwasserentsorgung	550'586.15		570'000.00			
5034	Tiefbauten Elektrizität	669'600.00		670'000.00			
5034.00	Tiefbauten Elektrizität	669'600.00		670'000.00			
5040	Hochbauten	5'040'142.75		3'650'000.00			
5040.00	Hochbauten	5'040'142.75		3'650'000.00			
5060	Mobilien	319'160.35		190'000.00			
5060.00	Mobilien	319'160.35		190'000.00			
52	Immaterielle Anlagen	439'014.15		560'000.00			
5200	Software	439'014.15		560'000.00			
5200.00	Informatik	439'014.15		560'000.00			
54	Darlehen	8'427.50					

Investitionsrechnung

		Rechnung 2016		Budget 2016		Rechnung 2015	
		Ausgaben	Einnahmen	Ausgaben	Einnahmen	Ausgaben	Einnahmen
5420	Darlehen an Gemeidnen und Gemeindeverbände	8'427.50					
5420.00	Darlehen an Gemeinden und Gemeindeverbände	8'427.50					
59	Übertrag an Bilanz	6'501.00		195'000.00			
5900	Passivierte Einnahmen	6'501.00		195'000.00			
5900.00	Passivierte Einnahmen	6'501.00		195'000.00			
6	Investitionseinnahmen		9'274'832.20		9'910'000.00		
60	Übertrag.Sachanlagen ins Finanzvermögen		1.00				
6000	Übertragung von Grundstücken ins FV		1.00				
6000.00	Übertragung von Grundstücken ins FV		1.00				
63	Investitionsbeiträge f.eigene Rechnung				195'000.00		
6310	Investitionsbeiträge von Kantonen u.Konkordaten				195'000.00		
6310.00	Investitionsbeiträge vom Kanton				195'000.00		
64	Rückzahlung von Darlehen		6'500.00				
6460	Rückz.v.Darlehen an priv.Org.o.Erwerbsz.		6'500.00				
6460.00	Rückzahlung von Darlehen		6'500.00				
69	Übertarg an Bilanz		9'268'331.20		9'715'000.00		
6900	Aktivierete Ausgaben		9'268'331.20		9'715'000.00		
6900.00	Aktivierete Ausgaben		9'268'331.20		9'715'000.00		
	Nettoinvestitionen	9'261'830.20		9'520'000.00			